

2/13

Fleisch beim Konditor holen

wollen wäre der Vernunft zuwider. Ebenso falsch ist es, wenn Sie Leibbinden, Bruchbänder etc. nicht vom Fachmann kaufen. Sachgemäß bedient werden Sie bei

Arthur Wolff
Hüttenstraße 5

Die größte Wohltat

welche man den Angehörigen im Felde bieten kann, ist der Schutz gegen nasse und kalte Füße. — Mein Überfüßling „*Undurchdringlich*“ schützt unter Garantie vor Regen- und Schneewasser. Einmalige Anschaffung. In 250-Gramm-Briefen zu versenden. Preis M. 3.50.

Theod. Koerwer, Schadowstr. 68

Preise der Plätze und der Billettsteuer

| | | |
|---|------|----------------|
| Proszeniumlogen | 3.60 | und 0.40 = 4.— |
| 1. Rang Balkon die ersten 3 Reihen | 2.70 | 0.30 = 3.— |
| 1. Rang Balkon die hinteren Reihen | 2.25 | 0.25 = 2.50 |
| 1. Rang Mittelloge die ersten 2 Reihen | 2.25 | 0.25 = 2.50 |
| 1. Rang Mittelloge die hinteren Reihen | 1.80 | 0.20 = 2.— |
| 1. Rang Seitenloge d. erste Reihe (außer Loge 1, 2, 3, 4) | 2.05 | 0.25 = 2.30 |
| 1. Rang Seitenloge 1—4 erste Reihe, 5—16 zweite Reihe | 1.80 | 0.20 = 2.— |
| 1. Rang Seitenloge 1—4 zweite und dritte Reihe, Loge 5—16 dritte Reihe | 1.60 | 0.20 = 1.80 |
| Parkettlogen 1. Reihe | 1.80 | 0.20 = 2.— |
| Parkettlogen 2. und 3. Reihe | 1.60 | 0.20 = 1.80 |
| Parkett | 1.80 | 0.20 = 2.— |
| Stehparkett | 1.35 | 0.15 = 1.50 |
| 2. Rang Balkon 1. und 2. Reihe | 1.15 | 0.15 = 1.30 |
| 2. Rang Balkon 3. bis 5. Reihe | 0.90 | 0.10 = 1.— |
| 2. Rang Seitenloge 1. Reihe | 0.90 | 0.10 = 1.— |
| 2. Rang Seitenloge 2. und 3. Reihe | 0.70 | 0.10 = 0.80 |
| 2. Rang Proszeniumloge | 0.70 | 0.10 = 0.80 |
| Sitzparterre | 0.70 | 0.10 = 0.80 |
| Stehparterre | 0.45 | 0.05 = 0.50 |
| Galerie Sitzplatz | 0.45 | 0.05 = 0.50 |

*Textbücher sind an der Kasse und bei den Billetteuren zu haben.
Umbesetzungen infolge von Erkrankungen behält sich die Direktion vor.
Während der Hauptpausen wird der eiserne Vorhang heruntergelassen.*

Für telephonische Billettbestellungen (Telephon 7755) wird eine Vormerkungsgebühr von 20 Pfg. erhoben. Der Verkauf der Einlaßkarten findet morgens von 10—1 Uhr an der Theaterkasse des Stadttheaters statt, mit Ausnahme von Parterre- und Galeriekarten, die an der Galeriekasse verkauft werden. Die reservierten Billets müssen am Tage der Vorstellung spätestens mittags 12 Uhr abgeholt sein. Vorausbestellungen von Einlaßkarten für die Sonntagnachmittags-Vorstellungen und für die volkstümlichen Vorstellungen zu ermäßigten Preisen werden nicht entgegengenommen.

Adlerbrauerei vorm. Rud. Dorft, Düsseldorf

Gebrüder
HARTOCH
Flingerstr. • Markt • Bolkerstr.

P. Wiene • **Schürzen** - Konfektion
Ackerstrasse Nr. 3 Elegante Mass-Anfertigung

BETTEN Bettwaren, Gardinen, Dekorationen
ERNST MICHELS
Allee-Str. Ecke Elberfelderstr.

Konservatorium Obercassel
(Brahms-Konservatorium)
Dominikanerstraße 4, I. Etage

Den größten Beifall haben immer:
SALAMANDER-STIEFEL
1450 1250 1650
Salamander Schuhgef. m.b.H. Berlin
Niederlassung: Düsseldorf, Schadowstr. 18

BRAHMS-Konservatorium
Hohenzollernstr. 40, Telef. 8942
verbund. m. Musiklehrer(innen)-Seminar

Cafe Palast
Düsseldorf, Graf-Adolfstr. 46, I. Et.
Großes mod. Cafe u. Restaurant
Spezial-Ausschank:
Pechorr München
14 Billards. Eigene Konditorei. Große Konzerte im Cafe nachmittags u. abends
Die Direktion

Abonnement **6** Samstag, den 27. März 1915 Abonnement **6**
EIN FALLISSEMENT
Schauspiel in 5 Aufzügen von Björnsterne Björnson. Aus dem Norwegischen von Wilhelm Lange
Spielleitung: Béla Duschak.

Herz und Angulus Stiefel
Zwei erstklassige deutsche Fabrikate
Schuhhaus Silbermann Grabenstr.

J. H. Laag
Hoffärberei u. chem. Reinigungs-Anstalt
Fabrik: Kaiserswerther Straße Nr. 95
Annahmen in allen Stadtteilen

| | |
|-----------------------------------|------------------|
| Tjælde, Großhändler | Ludwig Mayr |
| Frau Tjælde | Ida Ravenau |
| Walburg } ihre Töchter | Selma Wittke |
| Signe } | Nora Reinhard |
| Leutnant Hamar, Signe's Bräutigam | Kurt Goldberg |
| Sannås, Tjældes Prokurist | Wenzel Hoffmann |
| Jacobsen, Braumeister bei Tjælde | Emil Wirth |
| Hökavik Berent | Paul Barleben |
| Der Konkursverwalter | Otto Busch |
| Der Pfarrer | Max Wogritsch |
| Zolleinnehmer Pram | Ernst Herz |
| Konsul Lind | Robert Scholz |
| Konsul Finne | Paul Hermann |
| Konsul Ring | Robert Berg |
| Großhändler Holm | Heinrich Gärtner |
| Großhändler Knutzen | O. F. Teuscher |
| Großhändler Knudsen | Arthur Schetter |
| Agent Falbe | Peter Kirschbaum |

Die ersten 3. Akte spielen im Hause Tjælde in einer kleinen norwegischen Stadt an der Westküste. Der 4. Akt spielt 2 1/2 Jahre später auf einer einsam liegenden Handelsansiedlung an der Küste.
Nach dem 2. und 4. Aufzuge findet je eine längere Pause statt.
Kassenöffnung u. Einlaß 7 Uhr. Anfang 7 1/2 Uhr Ende ungef. 10 1/4 Uhr

Die bedeutendsten Künstler der Welt singen für das
Grammophon
Vorführg. sämtl. Platten ohne Kaufzwang. Kataloge gratis
Grammophon-Spezialhaus G.m.b.H.
Düsseldorf nur Königsallee 78

«Rheingold»
Restaurations-Betrieb
G. m. b. B.
Königsallee 58

IBACH Flügel, Pianos, Pianolas
Pianola-Pianos kauf- und leihweise
Schadowstr. 52 Bleichstr. 23
Telephon Nr. 1237 und 12037

Wilh. Arnold
Nachf. Karl Dudweiler
Kohlenhandlung
Leopoldstrasse 15

Möbel- und Wandstoffe
Tapeten

Brauerei Schumacher, Bolkerstraße

PAUL BRÄESS, Düsseldorf Kasernenstraße 27
Telephon 543 und 8543
Teppiche, Dekorationen, Polstermöbel
Gardinen, Möbel- u. Dekorationsstoffe
Orientteppiche Persönlicher Einkauf im Orient

Jacob Klingel (vorm. Panzer)
empfiehlt seine
erhöltesten
Delikateessen u. Weine
Graf Adolfsstr. 80 • Fernsprecher 2600

Park-Hotel
DÜSSELDORF • Am Corneliusplatz

Vornehmes Familien-Hotel
Elegantes erstklassiges Weinrestaurant
= Abendessen nach dem Theater =

Palast-Hotel **Breidenbacher Hof**
Vornehm. Restaurant
= Stadtküche =
Soupers vor u. nach dem Thea

Spezialist **Xähneraugen** in
 Richard Koch
 — Blumenabdruck —
 Literant 116, Theater
 Künstliche Blumen
 Fernsprecher 1944 • Düsseldorf • Mittelstraße Nr. 17

Dusseldorfer
 Musikschule
 Leitung: F. Zillies
 Friedrich-Strasse 10
 Klasse für
 C. Maschov

E. & E. Mey
 Mittelstr. 18
 •
 Spezial-Haus
 für
 Orient-
 Teppiche
 Deutsche
 Teppiche
 Möbel- und
 Wandstoffe
 Tapeten

Ludw. Krieger Flügel, Pianinos, Harmoniums

Klosterstr. 14a Gegr. 1875

Teilzahlung, Miete, Umtausch
Mietanrechnung bei späterem Kauf laut schriftl. Vereinbarung

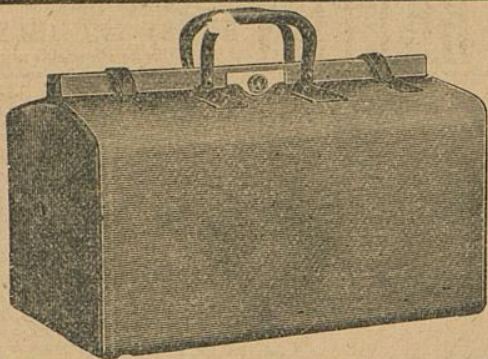

E. Schmitz & Co.

Alleestraße 35

Fernsprecher Nr. 3895

Spezialgeschäft
in Reiseartikeln u.
feinen Lederwaren

Bedeutend vergrößerte Verkaufsräume!

MAND
Flügel und Pianos
33 erste Preise. — 16 Hoffierungen.
Rhein. Pianofortefabriken - A. - G., vormals C. Mand
Königsallee 68 (Eingang Grünstraße). — Telephon Nr. 4474.
Vermietung. 555 Stimmungen.

Spielplan:

Sonntag, den 28. März, abends 7 Uhr
Abonnement 8 (statt 7)
Undine

The Berlioz-School of Languages,
Düsseldorf, Bismarckstraße 93

Rhein.-Westf. Stempel- u. Farbenfabrik
Walther & Baumann
G. m. b. H.
DÜSSELDORF
Oststraße 101 * Fernsprecher 9060

Meister-Schule für Gesang

Ernst von Schuch u. Giacomo Minkowski (Dresden)

Vollständige Ausbildung für
OPER u. KONZERT bis zur Öffentlichkeitsreife
Ausschl. Lehrdiplom f. Rheinland u. Westfalen

Frau Marie Gallenkamp

Graf-Adolf-Straße 32 II • Telephon No. 14433
Straßenbahnlinie 8 und 9 ab Hauptbahnhof

Musik-Akademie

Düsseldorf, Charlottenstr. 51, Telef. 9811

Ausbildung i. all. Zweig. d. Musik, Konzertgesang,
Oper, Schauspiel. Statuten gratis. Eintritt jederzeit. Dir. A. Waldeck, Sprechzeit von 4—5 Uhr.

Ludw. Krieg

Klosterstr. 14a Gegr.

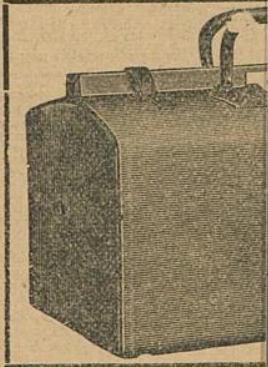

MAND
Flügel und Pianos
 33 erste Preise. — 16 Hofflieferungen.
Rhein. Pianofortefabriken - f. - f., vormals C. Mand
 Königsallee 68 (Eingang Grünstraße). — Telefon Nr. 4474.
 Vermietung. 555 Stimmungen.

Rhein.-Westf. Stemp
Walther &
 G. m. b. H.
DÜSSEL
 Oststraße 101 * Fe

Musik-A

Oper, Schauspiel. Statuten gratis. Eintritt jederzeit. Dir. A. Waldeck, Sprechzeit von 4—5 Uhr.

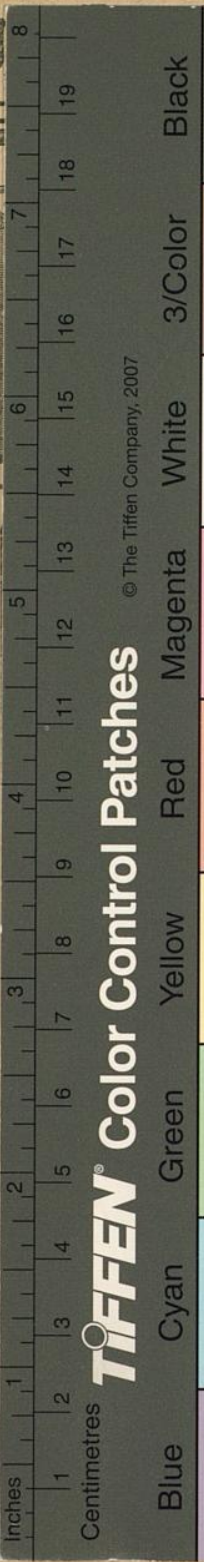

TIFFEN® Color Control Patches
 © The Tiffen Company, 2007

| Color | 1 | 2 | 3 | 4 | 5 | 6 | 7 | 8 |
|---------|------|------|-------|--------|-----|---------|-------|-------|
| Blue | Blue | Cyan | Green | Yellow | Red | Magenta | White | Black |
| 3/Color | Blue | Cyan | Green | Yellow | Red | Magenta | White | Black |

Harmoniums
 Umtausch
 auf schriftl. Vereinbarung

itz & Co.
 Straße 35
 cher Nr. 3895
 lgeschäft
 artikeln u.
 lederwaren
 Berte Verkaufsräume!

The Berlin-School of Languages,
 Düsseldorf, Bismarckstraße 93

schule für Gesang
 Giacomo Minkowski (Dresden)
 ge Ausbildung für
 bis zur Öffentlichkeitsreife
 m f. Rheinland u. Westfalen
e Gallenkamp
 2 II • Telefon No. 14433
 und 9 ab Hauptbahnhof

Ottenstr. 51, Telef. 9811
 g. d. Musik, Konzertgesang,