

14.3.21

Borkenhagen, Oberkassel, Kueg-allee 47

Arthur Wolff, Bandagen
Hüttenstraße 5

Die größte Wohltat

welche man den Angehörigen im Felde bieten kann, ist der Schutz gegen nasse und kalte Füße. — Mein Überfüßling „Undurchdringlich“ schützt unter Garantie vor Regen- und Schneewasser. Einmalige Anschaffung. In 250-Grammbriefen zu versenden. Preis M. 3.50.

Theod. Koerwer, Schadowstr. 68

Preise der Plätze und der Billettsteuer

| | |
|---|-------------------------|
| Proszeniumlogen | M. 2.70 und 0.30 = 3.-- |
| 1. Rang Balkon die ersten 3 Reihen | 2.-- „ 0.20 = 2.20 |
| 1. Rang Balkon die hinteren Reihen | 1.60 „ 0.20 = 1.80 |
| 1. Rang Mittelloge die ersten 2 Reihen | 1.60 „ 0.20 = 0.80 |
| 1. Rang Mittelloge die hinteren Reihen | 1.35 „ 0.15 = 1.50 |
| 1. Rang Seitenloge d. erste Reihe (außer Loge 1, 2, 3, 4) | 1.35 „ 0.15 = 1.50 |
| 1. Rang Seitenloge 1—4 erste Reihe, 5—16 zweite Reihe | 1.10 „ 0.15 = 1.25 |
| 1. Rang Seitenloge 1—4 zweite und dritte Reihe, Loge 5—16 dritte Reihe | „ 0.90 „ 0.10 = 1.-- |
| Parkettlogen 1. Reihe | „ 1.35 „ 0.15 = 1.50 |
| Parkettlogen 2. und 3. Reihe | „ 1.10 „ 0.15 = 1.25 |
| Parkett | „ 1.35 „ 0.15 = 1.50 |
| SteHParkett | „ 1.10 „ 0.15 = 1.25 |
| 2. Rang Balkon 1. und 2. Reihe | „ 0.70 „ 0.10 = 0.80 |
| 2. Rang Balkon 3. bis 5. Reihe | „ 0.60 „ 0.0 = 0.70 |
| 2. Rang Seitenloge 1. Reihe | „ 0.60 „ 0.10 = 0.70 |
| 2. Rang Seitenloge 2. und 3. Reihe | „ 0.45 „ 0.05 = 0.50 |
| 2. Rang Proszeniumloge | „ 0.45 „ 0.05 = 0.50 |
| Sitzparterre | „ 0.45 „ 0.05 = 0.50 |
| SteHParterre | „ 0.25 „ 0.05 = 1.50 |
| Galerie Sitzplatz | „ 0.25 „ 0.05 = 0.30 |

*Textbücher sind an der Kasse und bei den Billetteuren zu haben.
Umbesetzungen infolge von Erkrankungen behält sich die Direktion vor.
Während der Hauptpausen wird der eiserne Vorhang heruntergelassen.*

Für telephonische Billettbestellungen (Telephon 7755) wird eine Vormerkungsgebühr von 20 Pfg. erhoben. Der Verkauf der Einlaßkarten findet morgens von 10—1 Uhr an der Theaterkasse des Stadttheaters statt, mit Ausnahme von Parterre- und Galeriekarten, die an der Galeriekasse verkauft werden. Die reservierten Billets müssen am Tage der Vorstellung spätestens mittags 12 Uhr abgeholt sein. Vorausbestellungen von Einlaßkarten für die Sonntagnachmittags-Vorstellungen und für die volkstümlichen Vorstellungen zu ermäßigten Preisen werden nicht entgegengenommen.

Ablerbrauerei vorm. Rud. Dorst, Düsseldorf

Hotel Kaletsch Königsallee 66

Gebrüder
HARTOCH
Flügelstr. • Markt • Bolkerstr.

P. Wienen • Schürzen -Konfektion
Elegante Mass-Anfertigung
Ackerstrasse Nr. 3

BETTEN Bettwaren, Gardinen,
— Dekorationen —
ERNST MICHELS
Alleestr. Ecke Elberfelderstr.

Konservatorium Obercassel
(Brahms-Konservatorium)
Dominikanerstraße 4, I. Etage



Den größten Beifall haben immer:
SALAMANDER-STIEFEL

14.50 12.50 16.50

Salamander Schuhfab. m.B.H. Berlin.
Niederlassung: Düsseldorf, Schadowstr. 18

BRAHMS-Konservatorium
Hohenzollernstr. 40, Telef. 8942
verb. m. Musiklehrer(innen)-Seminar

Düsseldorfer Musikschule
Leitung: F. Zilles
Direktor: Friedrich-Strasse 75
Klasse für G. W. Maschov
Soloflagung



Herz und Angulus
Stiefel

Zwei erstklassige deutsche Fabrikate
Schuhhaus **Sibermann** Grabenstr.

Cafe Palast

Düsseldorf, Graf-Adolfstr. 46, I. Et.
Großes mod. Cafe u. Restaurant
Spezial-Ausschank:
Pschorr München
14 Billards, Eigene Konditorei. Große
Konzerte im Cafe nachmittags u. abends
Die Direktion

J. H. Laag

Hoffärberei u. chem.
Reinigungs-Anstalt

Fabrik: Kaiserswerther Straße Nr. 95
Annahmen in allen Stadtteilen

«Rheingold»
Reifaurations-Betrieb
G. m. b. B.
Königsallee 58

Wilh. Arnold
Nachf. Karl Duckweller
Kohlenhandlung
Leopoldstrasse 15

Sonntag, den 14. März 1915 nachmittags 2 1/2 Uh:

zu ermässigten Preisen:

Als ich noch im Flügelkleide

Ein fröhliches Spiel in 4 Akten von Albert Kehn u. Martin Fréhsee. Spielleitung: Béla Duschak.

PERSONEN:

| | |
|--|-------------------|
| Isolde Gutbier, Vorsteherin eines Töchterheims | Else Kittner |
| Mademoiselle Faure, Lehrerin | Ida Ravenau |
| Dr. Hermann Frank, Lehrer | Otto Busch |
| Elisabeth Haase | Nora Reinhard |
| Gertrude Köhl | Selma Wittke |
| Mary Johnson | Marta Kren |
| Stefanie Steengrafe | Carla Höfig |
| Wilhelmine Müller | Mizzi Heber-Rosen |
| Lulu Puppke | Erna Plock |
| Charlotte Hoyerhagen | Marta Scitz |
| Jettchen Uenzen | Prida Mahrla |
| Katharina Wachendorf | Emma Protimann |
| Gretchen Wiehe | Gertrud Eckert |
| Selma Scholz | Marie Agethen |
| Vera Schmidt | Emma Hofknecht |
| Auguste, Mädchen für alles bei Isolde Gutbier | Franziska Wendt |
| Rittmeister Köhl | Emil Wirth |
| Paul Gutbier | Kurt Goldberg |
| Horst Süsstedt | Arthur Schetter |
| Erwin Münster | Max Wognitsch |
| Jakob Katzensteg, Vereinsdiener der „Rhenania“ | Ernst Herz |

Zöglinge im Töchterheim von
Isolde Gutbier

Mitglieder des akademischen
Gesangvereins „Rhenania“

Acht Mitglieder der Rhenania. — Ort der Handlung: Eine deutsche Universitätsstadt.

Umsetzungen infolge von Erkrankungen behält sich die Direktion vor.

Kassenöffnung u. Einlaß 1 1/4 Uhr. Anfang 2 1/4 Uhr. Ende 5 Uhr

Brauerei Schumacher, Bolkerstraße

PAUL BRÄESS, Düsseldorf Kasernenstraße 27
Telephon 543 und 8543
Teppiche, Dekorationen, Polstermöbel
Gardinen, Möbel u. Dekorationsstoffe
Orientteppiche | Persönlicher Einkauf im Orient

Jacob Klingel (vorm. Panzer)
empfiehlt seine
erhöfflichen
Delikatesen u. Weine
Graf Adolffstr. 80 • Fernsprecher 2600

Park-Hotel
DÜSSELDORF • Am Corneliusplatz

Vornehmes Familien-Hotel
Elegantes erstklassiges Weinrestaurant
— Abendessen nach dem Theater —

Palast-Hotel Breidenbacher Hof Vornehm Restaurant
— Stadtküche —
Soupers vor u. nach dem Thea

Spezialist **Kühneraugen-**
— in —
Richard Koch
— Blumenfabrik —
Lilienthalstr. 17
Künstliche Blumen
Fernsprecher 1944 • Düsseldorf • Mittelstraße Nr. 17

Ludw. Krieger Flügel, Pianinos, Harmoniums

Klosterstr. 14a Gegr. 1875 Mietanrechnung bei späterem Kauf laut schriftl. Vereinbarung

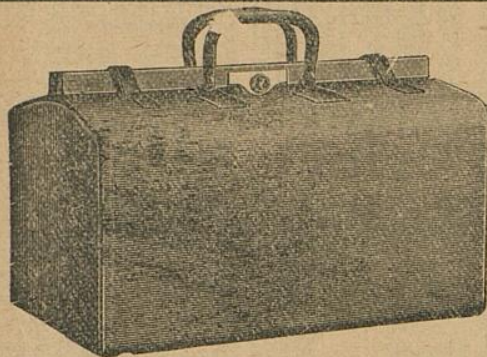

E. Schmitz & Co.

Alleestraße 35

Fernsprecher Nr. 3895

Spezialgeschäft
in Reiseartikeln u.
feinen Lederwaren

Bedeutend vergrößerte Verkaufsräume!

MAND Flügel und Pianos

33 erste Preise. — 16 Hoffierungen.

Rhein. Pianofortefabriken - A.-G., vormals C. Mand
Königsallee 68 (Eingang Grünstraße). — Telefon Nr. 4474.

Vermietung. 555 Stimmungen.

Spielplan:

- Montag, den 15. März, abends 7 $\frac{1}{2}$ Uhr
Abonnement 3
Extrablätter
- Dienstag, den 16. März, abends 7 $\frac{1}{2}$ Uhr
Abonnement 4
Extrablätter
- Mittwoch, den 17. März, abends 7 $\frac{1}{2}$ Uhr
Abonnement 5
Aida
- Donnerstag, 18. März, abends 7 $\frac{1}{2}$ Uhr
Abonnement 6:
Johannisfeuer
- Freitag, den 19. März, abends 7 $\frac{1}{2}$ Uhr
Abonnement 7
Der Evangelist
- Samstag, den 27. März, abends 7 $\frac{1}{2}$ Uhr
Abonnement 8:
Zum ersten Male
Die spanische Fliege
- Sonntag, den 21. März, abends 7 Uhr
Außer Abonnement
Extrablätter

The Berlioz-School of Languages,
Düsseldorfer, Bismarckstraße 93



Meister-Schule für Gesang

Ernst von Schuch u. Giacomo Minkowski (Dresden)

Vollständige Ausbildung für

OPER u. KONZERT bis zur Öffentlichkeitsreife

Ausschl. Lehrdiplom f. Rheinland u. Westfalen

Frau Marie Gallenkamp

Graf-Adolf-Straße 32 II · Telefon No. 14433
Straßenbahnlinie 8 und 9 ab Hauptbahnhof

Musik-Akademie

Düsseldorf, Charlottenstr. 51, Telef. 9811

Ausbildung i. all. Zweig. d. Musik, Konzertgesang,

Oper, Schauspiel. Statuten gratis. Eintritt jederzeit. Dir. A. Waldeck, Sprechzeit von 4—5 Uhr.

Ludw. Krieger

Klosterstr. 14a Gegr. 1875

Flügel, Pianinos, Harmoniums

... Vereinbarung



& Co.

e 35

r. 3895

chäft

ein u.

waren

Verkaufsräume!

MAND
Flügel und Pianinos

33 erste Preise. — 16 Hofflieferungen.

Rhein. Pianofortefabriken - A.-G., vormals C. Mand

Königsallee 68 (Eingang Grünstraße). — Telefon Nr. 4474.

Vermietung. 500 Stimmungen.

Rhein.-Westf. Stempel
Walther & K

G. m. b.

DÜSSEL

Oststraße 101 * Fern

Musik-Bücherei

Oper, Schauspiel. Statuten gratis. Eintritt je...

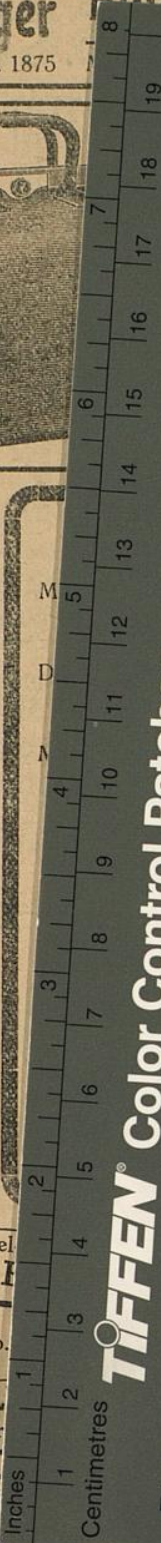

TIFFEN Color Control Patches

© The Tiffen Company, 2007

Blue

Cyan

Green

Yellow

Red

Magenta

White

3/Color

Black

... für Gesang

... como Minkowski (Dresden)

... Ausbildung für

... bis zur Öffentlichkeitsreife

... f. Rheinland u. Westfalen

Gallenkamp

... II · Telefon No. 14433

... und 9 ab Hauptbahnhof

... otenstr. 51, Telef. 9811

... g. d. Musik, Konzertgesang,

... Sprechzeit von 4—5 Uhr.

The Berlioz-School of Languages,
Düsseldorf, Bismarckstraße 93