

12. 3.

Borkenhagen, Oberkassel, Lueg-luee 47

Arthur Wolff, Bandagen
Süßenstraße 5

Die größte Wohltat

welche man den Angehörigen im Felde bieten kann, ist der Schutz gegen nasse und kalte Füße. — Mein Überfüßling „Undurchdringlich“ schützt unter Garantie vor Regen- und Schneewasser. Einmalige Anschaffung. In 250-Gramm-Briefen zu versenden. Preis M. 3.50.

Theod. Koerwer, Schadowstr. 68

Preise der Plätze und der Billettsteuer

Proszeniumlogen	Mk. 5.45 und	0.55 =	6.—
1. Rang Balkon die ersten 3 Reihen	4.05	0.45 =	4.50
1. Rang Balkon die hinteren Reihen	3.15	0.35 =	3.50
1. Rang Mittelloge die ersten 2 Reihen	3.15	0.35 =	3.50
1. Rang Mittelloge die hinteren Reihen	2.70	0.30 =	3.—
1. Rang Seitenloge d. erste Reihe (außer Loge 1, 2, 3, 4)	2.70	0.80 =	3.—
1. Rang Seitenloge 1—4 erste Reihe, 5—16 zweite Reihe	2.25	0.25 =	2.50
1. Rang Seitenloge 1—4 zweite und dritte Reihe, Loge 5—16 dritte Reihe	1.80	0.20 =	2.—
Parkettlogen 1. Reihe	2.70	0.30 =	3.—
Parkettlogen 2. und 3. Reihe	2.25	0.25 =	2.50
Parkett	2.70	0.30 =	3.—
SteHParkett	2.25	0.25 =	2.50
2. Rang Balkon 1. und 2. Reihe	1.35	0.15 =	1.50
2. Rang Balkon 3. bis 5. Reihe	1.10	0.15 =	1.25
2. Rang Seitenloge 1. Reihe	1.10	0.15 =	1.25
2. Rang Seitenloge 2. und 3. Reihe	0.90	0.10 =	1.—
2. Rang Proszeniumloge	0.90	0.10 =	1.—
Sitzparterre	0.90	0.10 =	1.—
SteHParterre	0.45	0.05 =	0.50
Galerie Sitzplatz	0.45	0.05 =	0.50

*Textbücher sind an der Kasse und bei den Billettoren zu haben.
Umsetzungen infolge von Erkrankungen behält sich die Direktion vor.
Während der Hauptpausen wird der eiserne Vorhang heruntergelassen.*

Für telephonische Billettbestellungen (Telephon 7785) wird eine Vormerkungsgebühr von 20 Pfg. erhoben. Der Verkauf der Einlaßkarten findet morgens von 10—1 Uhr an der Theaterkasse des Stadttheaters statt, mit Ausnahme von Parterre- und Galeriekarten, die an der Galeriekasse verkauft werden. Die reservierten Billets müssen am Tage der Vorstellung spätestens mittags 12 Uhr abgeholt sein. Vorausbestellungen von Einlaßkarten für die Sonstagnachmittags-Vorstellungen und für die volkstümlichen Vorstellungen zu ermäßigten Preisen werden nicht entgegengenommen.

Adlerbrauerei vorm. Rud. Dorst, Düsseldorf

Hotel Kaletsch Königsallee 66

Gebrüder
HARTOCH
Flügelstr. • Markt • Bolkerstr.

P. Wienen • **Schürzen** • Konfektion Elegante Mass-Anfertigung
Ackerstrasse Nr. 3

BETTEN Bettwaren, Gardinen, — Dekorationen —
ERNST MICHELS
Alleestr. Ecke Elberfelderstr.

Konservatorium Obercassel
(Brahms-Konservatorium)
Dominikanerstraße 4, I. Etage



Den größten Beifall haben immer:
SALAMANDER-STIEFEL

14.50 12.50 16.50

Salamander Schuhhof, m. b. H. Berlin.
Niederlassung: Düsseldorf, Schadowstr. 18

BRAHMS-Konservatorium
Hohenzollernstr. 40, Telef. 8942
verbund. m. Musiklehrer(innen)-Seminar

Düsseldorfer Musikschule
Leitung: F. Zilles
Direktor: Friedrich Stasche
Klasse für Sologesang
G. Masche

Cafe Palast
Düsseldorf, Graf-Adolfstr. 46, I. Et.
Großes mod. Cafe u. Restaurant
Spezial-Ausschank:
Pechorr München
14 Billards. Eigene Konditorei. Große Konzerte im Cafe nachmittags u. abends
Die Direktion

Herz und Angulus Stiefel
Zwei erstklassige deutsche Fabrikate
Schuhhaus Silbermann Grabenstr.

J. H. Laag
Hoffärberei u. chem. Reinigungs-Anstalt
Fabrik: Kaiserswerther Straße Nr. 95
Annahmen in allen Stadtteilen

Die bedeutendsten Künstler der Welt singen für das
Grammophon
Vorführg. sämtl. Platten ohne Kaufzwang. Kataloge gratis
Grammophon-Spezialhaus o. m. b. H.
Düsseldorf nur Königsallee 78

«Rheingold»
Reitaurafions-Betrieb
G. m. b. B.
Königsallee 58

IBACH Flügel, Pianos, Pianolas
Pianola-Pianos kauf- und teilweise
Schadowstr. 52 Bleichstr. 23
Telephon Nr. 1237 und 12037

Wilt. Arnold
Nachf. Karl Dudweiler
Kohlenhandlung
Leopoldstrasse 15

Abonnemen! **8** Freitag, den 12. März 1915 abends **7** Uhr:
Tannhäuser
und der Sängerkrieg auf Wartburg
Romantische Oper in 3 Aufzügen von Richard Wagner.
Musikalische Leitung: Werner Wolff. Spielleitung: Robert Leffler.

Personen:
Hermann, Landgraf von Thüringen Hermann Wucherpfennig
Tannhäuser Jakob Decker als Gast
Wolfram von Eschenbach August Kiess
Walter von der Vogelweide Christian Wahle
Biterolf Hubert Mertens
Heinrich der Schreiber Heinrich Niggemeyer
Reimar von Zweter Ernst Bedau
Elisabeth, Nichte des Landgrafen Marie Bartsch-Jonas
vom Stadttheater Brünz a. G. auf Anstellung
Venus Else Bräuner
Ein junger Hirte Margarete Rohr
Erster Annie Lighthart
Zweiter Aennchen Heyter
Dritter Albertine Exner
Vierter Paula Conrad
Thüringische Ritter, Grafen und Edelleute, Edelfrauen, Edelknaben, ältere und jüngere
Pilger, Sirenen, Najaden, Nymphen, Bachantinnen. Ort der Handlung: Thüringen,
Wartburg. Zeit: Anfang des 13. Jahrhunderts.
Die Gruppierungen im ersten Aufzuge, arrangiert von der Ballettmeisterin Martha Esche,
ausgeführt von dem Ballettpersonal.
Nach dem 1. und 2. Aufzuge findet je eine längere Pause statt.
Textbücher sind an der Kasse und bei den Billetteuren zu haben.
Umsetzungen infolge von Erkrankungen behält sich die Direktion vor.
Kassendöffnung u. Einlaß 6 1/2 Uhr. Anfang 7 Uhr. Ende ungef. 10 1/2 Uhr
Während der Ouverture sind sämtl. Eingangstüren zum Zuschauerraum geschlossen

E. & E. Mey
Mittelstr. 18
Spezial-Haus für
Orient-Teppiche
Deutsche Teppiche
Möbel- und Wandstoffe
Tapeten

Brauerei Schumacher, Bolkerstraße

PAUL BRÄESS, Düsseldorf Kasernenstraße 27
Telephon 543 und 8543
Teppiche, Dekorationen, Polstermöbel
Gardinen, Möbel- u. Dekorationsstoffe
Orientteppiche | Persönlicher Einkauf im Orient

Jacob Klingel (vorm. Panzer)
empfiehlt seine
erhöltesten
Delikatessen u. Weine
Graf-Adolfstr. 80 • Fernsprecher 2600

Park-Hotel
DÜSSELDORF • Am Corneliusplatz

Vornehmes Familien-Hotel
Elegantes erstklassiges Weinrestaurant
= Abendessen nach dem Theater =

Palast-Hotel **Breidenbacher Hof** Vornehm Restaurant
= Stadtküche =
Soupers vor u. nach dem Thea

Ludw. Krieger

Klosterstr. 14a Gegr. 1875

Flügel, Pianinos, Harmoniums

Teilzahlung, Miete, Umtausch
Mietanrechnung bei späterem Kauf laut schriftl. Vereinbarung



E. Schmitz & Co.

Alleestraße 35

Fernsprecher Nr. 3895

Spezialgeschäft

in Reiseartikeln u.

feinen Lederwaren

Bedeutend vergrößerte Verkaufsräume!

FLÜGEL und PIANOS
33 erste Probe. — 16 Hoffleistungen.
MAND
Rhein. Pianofortfabriken-A.-G., vormals C. Mand
Königsallee 68 (Eingang Grünstraße). — Telefon Nr. 4474.
Vernahmtrag. 555 Stimmungen.

Spielplan:

Samstag, 13 März, abends 7 $\frac{1}{2}$ Uhr,

Abonnement 1:

Die Ahnfrau

Sonntag, 14 März, nachmittags 2 $\frac{1}{2}$ Uhr

Zu ermäßigten Preisen

Als ich noch im Flügelkleide

abends 7 Uhr,

Abonnement 2:

Tiefland

The Berlioz-School of Languages,
Düsseldorf, Bismarckstraße 93

Rhein.-Westf. Stempel- u. Farbenfabrik
Walther & Baumann
G. m. b. H.
DÜSSELDORF
Oststraße 101 * Fernsprecher 9060

Meister-Schule für Gesang

Ernst von Schuch u. Giacomo Minkowski (Dresden)

Vollständige Ausbildung für

OPER u. KONZERT bis zur Öffentlichkeitsreife

Ausschl. Lehrdiplom f. Rheinland u. Westfalen

Frau Marie Gallenkamp

Graf-Adolf-Straße 32 II • Telefon No. 14433

Straßenbahnknie 8 und 9 ab Hauptbahnhof

Musik-Akademie

Düsseldorf, Charlottenstr. 51, Telef. 9811

Ausbildung i. all. Zweig. d. Musik, Konzertgesang,

Oper, Schauspiel. Statuten gratis. Eintritt jederzeit. Dir. A. Waldeck, Sprachzeit von 4—5 Uhr.

Ludw. Krieger

Klosterstr. 14a Gegr. 187

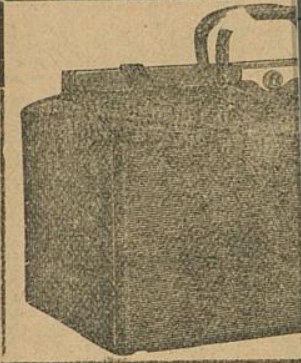

FLÜßEL und PIANO
33 erste Probe. — 16 Hoffleitungen.
Rhein. Pianofortefabriken - A.-G., vormals C. Mand
Königsallee 68 (Eingang Grünstraße). — Telephon Nr. 4474.
Veranstalt. 225 Stimmungen.

Rhein.-Westf. Stempel- u. Fe
Walther & Bau
G. m. b. H.
DÜSSELDORF
Oststraße 101 * Fernspre

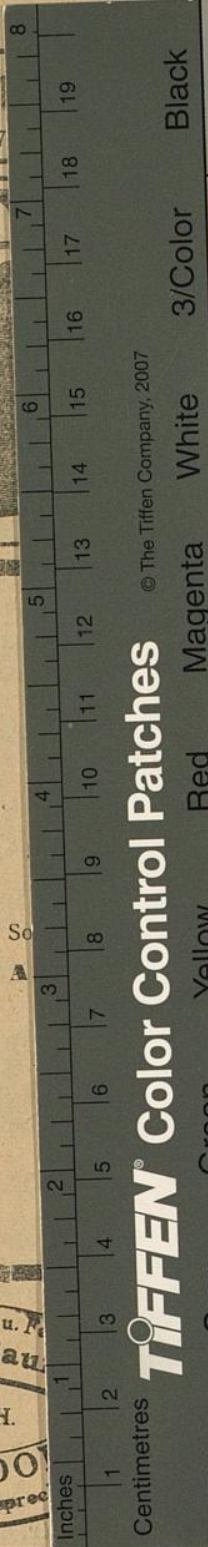

© The Tiffen Company, 2007

armoniums

tausch
schriftl. Vereinbarung

tz & Co.

ße 35
Nr. 3895

eschäft
ikeln u.
erwaren

e Verkaufsräume!

The Berlioz-School of Languages,
Düsseldorf, Bismarckstraße 93

für Gesang

Minkowski (Dresden)

ildung für

r Öffentlichkeitsreihe

einland u. Westfalen

allenkamp

Telephon No. 14433

ab Hauptbahnhof

Musik-Akademie

Düsseldorf, Charlottenstr. 51, Telef. 9811

Ansbildung i. all. Zweig. d. Musik, Konzertgesang,

Oper, Schauspiel. Statuten gratis. Eintritt jederzeit. Dir. A. Waldeck, Sprachzeit von 4—5 Uhr.