

4/3

Borkenhagen, Oberkassel, Luueg-fraee 47

Arthur Wolff, Bandagen
Süßenstraße 5

Die größte Wohltat

welche man den Angehörigen im Felde bieten kann, ist der Schutz gegen nasse und kalte Füße. — Mein Überfüßling „Undurchdringlich“ schützt unter Garantie vor Regen- und Schneewasser. Einmalige Anschaffung. In 250-Gramm-Briefen zu versenden. Preis M. 3.50.

Theod. Koerwer, Schadowstr. 68

Preise der Plätze und der Billettsteuer

Proseniumlogen	3 60	und	0 40	=	4.—
1. Rang Balkon die ersten 3 Reihen	2 70		0 30	=	3.—
1. Rang Balkon die hinteren Reihen	2 25		0 25	=	2 50
1. Rang Mittelloge die ersten 2 Reihen	2 25		0 25	=	2 50
1. Rang Mittelloge die hinteren Reihen	1 80		0 20	=	2.—
1. Rang Seitenloge d. erste Reihe (außer Loge 1, 2, 3, 4)	2 05		0 25	=	2 30
1. Rang Seitenloge 1—4 erste Reihe, 5—16 zweite Reihe	1 80		0 20	=	2.—
1. Rang Seitenloge 1—4 zweite und dritte Reihe, Loge 5—16 dritte Reihe	1 60		0 20	=	1 80
Parkettlogen 1. Reihe	1 80		0 20	=	2.—
Parkettlogen 2. und 3. Reihe	1 60		0 20	=	1 80
Parkett	1 80		0 20	=	2.—
Stehparkett	1 35		0 15	=	1 50
2. Rang Balkon 1. und 2. Reihe	1 15		0 15	=	1 30
2. Rang Balkon 3. bis 5. Reihe	0 90		0 10	=	1.—
2. Rang Seitenloge 1. Reihe	0 90		0 10	=	1.—
2. Rang Seitenloge 2. und 3. Reihe	0 70		0 10	=	0 80
2. Rang Proseniumloge	0 70		0 10	=	0 80
Sitzparterre	0 70		0 10	=	0 80
Stehparterre	0 45		0 05	=	0 50
Galerie Sitzplatz	0 45		0 05	=	0 50

*Textbücher sind an der Kasse und bei den Billettseuren zu haben.
Umbesetzungen infolge von Erkrankungen behält sich die Direktion vor.
Während der Hauptpausen wird der eiserne Vorhang heruntergelassen.*

Für telephonische Billettbestellungen (Telephon 7755) wird eine Vormerkungsgebühr von 20 Pfg. erhoben. Der Verkauf der Einlaßkarten findet morgens von 10—1 Uhr an der Theaterkasse des Stadttheaters statt, mit Ausnahme von Parterre- und Galeriekarten, die an der Galeriekasse verkauft werden. Die reservierten Billets müssen am Tage der Vorstellung spätestens mittags 12 Uhr abgeholt sein. Vorausbestellungen von Einlaßkarten für die Sonatagnachmittags-Vorstellungen und für die volkstümlichen Vorstellungen zu ermäßigten Preisen werden nicht entgegengenommen.

Adlerbrauerei vorm. Rub. Dorst, Düsseldorf

Gebüder
HARTOCH
Flingerstr. • Markt • Bolkerstr.

P. Wiene Schürzen -Konfektion
Elegante
Mass-Anfertigung
Ackerstrasse Nr. 3

BETTEN Bettwaren, Gardinen,
— Dekorationen —
ERNST MICHELS
Allerstr. Ecke Elberfelderstr.

Richard Koch — Blumenbrück — Lieferant Wiel. Theater
Künstliche Blumen
Fernsprecher 1944. Düsseldorf · Mittelstraße Nr. 17

Konservatorium Oberassel
(Brahms-Konservatorium)
Dominikanerstraße 4, I. Etage

Cafe Palast

Düsseldorf, Graf-Adolfstr. 46, I. Et.
Große mod. Cafe u. Restaurant
Spezial-Ausschank:
Pechorr München
14 Billards. Eigene Konditorei. Große
Konzerte im Cafe nachmittags u. abends
Die Direktion

J. H. Laag

Hoffärberei u. chem.
Reinigungs-Anstalt

Fabrik: Kaiserswerther Straße Nr. 95
Annahmen in allen Stadtteilen

«Rheingold»
Reitaufarbeitungs-Betrieb
6. m. b. B.
Königsallee 58

Wilh. Arnold
Nachf. Karl Duckweller
Kohlenhandlung
Leopoldstrasse 15

Den größten Beifall haben immer:
SALAMANDER-STIEFEL
14⁵⁰ 12⁵⁰ 16⁵⁰
Salamander Schuhfab. m. b. H. Berlin
Niederlassung: Düsseldorf, Schadowstr. 18

Abonnement 1 Abonnement 1
Donnerstag, den 4. März 1915:
Die Rabensteinerin
Schauspiel in 4 Akten von Ernst von Wildenbruch.
Spielleitung: Béla Duschak.
PERSONEN:

Gilgold Jeronimus, Ritter von Rabenstein	Ludwig Mayr
Bersabe, seine Tochter	Gisela Hawelka
Diethurg, Wittfrau von Agavang, seine Schwester	Else Kittner
Bartolme Welsler	Heinrich Gärtner
Antony Welsler, sein Bruder	Max Wogrütsch
Felicitas, aus dem Hause Grander, Bartolmes Frau	Ida Ravenau
Bartolme Welsler, (der junge) Bartolmes und Felicitas Sohn	Wenzel Hoffmann
Ursula, aus dem Hause Welsler in Nürnberg, des jungen Bartolme Welsler Verlobte	Franziska Wendt
Georg von Freyberg, Stadtvogt von Augsburg	Otto Busch
Baumkircher	Robert Berg
Sebold Geider	O. F. Teuscher
Afra, eine alte Dienerin im Hause Welsler	Murie Sieg
Der Nuppenmacher	Paul Barleben
Der Westphale	Emil Wirih
Der Schwarze	Arthur Schetter
Der Frischhans	Kurt Goldberg
Der Henker von Augsburg	Ernst Bedau
Ein Priester	Christian Ullrich
Ein Kerkermeister	Paul Hermann
Welserscher Kriegsmann	Ernst Herz
Augsburgischer Stadtknecht	Jahn Hofknecht
Welsersche Kriegsleute, Augsburgische Stadtknechte, Patrizier, Männer und Frauen von Augsburg, Wachen, Henkersknechte, Volk. Zeit: 16. Jahrhundert. Ort: 1. und 3. Akt: Burg Waldstein zwischen Augsburg und Nürnberg. 2. und 4. Akt: Augsburg. Nach dem 2. Akte findet eine längere Pause statt.	

Kassenöffnung u. Einlaß 7 Uhr. Anfang 7¹/₂ Uhr. Ende ungef. 10¹/₄ Uhr

BRAHMS-Konservatorium
Hohenzollernstr. 40, Telef. 8942
verbund. m. Musiklehrer(innen)-Seminar

Herz und Angulus Stiefel
Zwei erstklassige deutsche Fabrikate
Schuhhaus Siibermann Grabenstr.

Die bedeutendsten Künstler der Welt singen für das
Grammophon
Vorführung sämtl. Platten ohne Kaufzwang. Kataloge gratis
Grammophon-Spezialhaus o. m. b. H.
Düsseldorf nur Königsallee 78

IBACH Flügel,
Pianos,
Pianolas
Pianola-Pianos kauf- und leihweise
Schadowstr. 52 Bleichstr. 23
Telephon Nr. 1237 und 12037

Jacob Klingel (vorm. Panzer)
empfiehlt seine Delikatessen u. Weine
erklärlichen
Graf-Adolfstr. 80 · Fernsprecher 2600

Düsseldorfer Musikschule
Leitung: F. Zilles
Direktor: F. Zilles
Klasse für G. Maschov

E. & E. Mey
Mittelstr. 18
Spezial-Haus für
Orient-Teppiche
Deutsche Teppiche
Möbel- und Wandstoffe
Tapeten

Brauerei Schumacher, Bolkerstraße

PAUL BRÄESS, Düsseldorf Kasernenstraße 27
Telephon 543 und 8543
Teppiche, Dekorationen, Polstermöbel
Gardinen, Möbel- u. Dekorationsstoffe
Orientteppiche | Persönlicher Einkauf im Orient

Park-Hotel
DÜSSELDORF → Am Corneliusplatz

Vornehmes Familien-Hotel
Elegantes erstklassiges Weinrestaurant
= Abendessen nach dem Theater =

Palast-Hotel Breidenbacher Hof Vornehm. Restaurant
= Stadtküche =
Soupers vor u. nach dem Thea

Ludw. Krieger Flügel, Pianinos, Harmoniums

Klosterstr. 14a Gegr. 1875 Teilzahlung, Miete, Umtausch
Mietanrechnung bei späterem Kauf laut schriftl. Vereinbarung

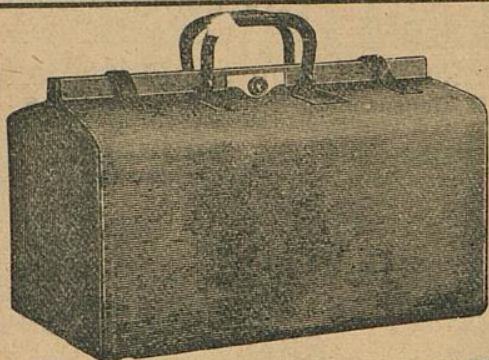

E. Schmitz & Co.

Alleestraße 35

Fernsprecher Nr. 3895

Spezialgeschäft
in Reiseartikeln u.
feinen Lederwaren

Bedeutend vergrößerte Verkaufsräume!

MAND
FÜßEL und PIANOS
33 erste Preise. — 16 Hoffnungen.
Rhein. Pianofortfabriken-*f.-g.*, vormals **C. Mand**
Königsallee 68 (Eingang Grünstraße). — Telefon Nr. 4474.
Vermietung. 2222 Stimmungen.

Spielplan:

Freitag, 5. März, abends 7 $\frac{1}{2}$ Uhr
Abonnement 2:

Extrablätter

Samstag, 6. März, abends 7 Uhr,
Abonnement 4 statt 3.

Die Räuber

Sonntag, den 7. März, abends 7 Uhr

Außer Abonnement

Extrablätter

The Berlioz-School of Languages,
Düsseldorf, Bismarckstraße 93

Rhein.-Westf. Stempel- u. Farbenfabrik
Walther & Baumann
G. m. b. H.
DÜSSELDORF
Oststraße 101 * Fernsprecher 9060

Meister-Schule für Gesang

Ernst von Schuch u. Giacomo Minkowski (Dresden)

Vollständige Ausbildung für

OPER u. KONZERT bis zur Öffentlichkeitsreife
Ausschl. Lehndiplom f. Rheinland u. Westfalen

Frau Marie Gallenkamp

Graf-Adolf-Straße 32 II • Telefon No. 14453
Straßenbahnlinie 8 und 9 ab Hauptbahnhof

Musik-Akademie

Düsseldorf, Charlottenstr. 51, Telef. 9611

Ausbildung i. all. Zweig. d. Musik, Konzertgesang,

Oper, Schauspiel. Statuten gratis. Eintritt jederzeit. Dir. A. Waldeck, Sprechzeit von 4—5 Uhr.

Sudw. Kr

Klosterstr. 14a



FISSEL und Pianos
33 erste Preise. — 16 Hoffnungen.
Mand
Rhein. Pianofabrikanten-A.-G., vormals C. Mand
Königsallee 68 (Eingang Grünstraße). — Telefon Nr. 4474.

Rhein.-Westf. St
Walther
G.
DÜSS
Oststraße 101

Musik-Land

Oper, Schauspiel. Statuten gratis. Eintritt jederzeit. Dir. A. Waldeck, Sprechzeit von 4—5 Uhr.

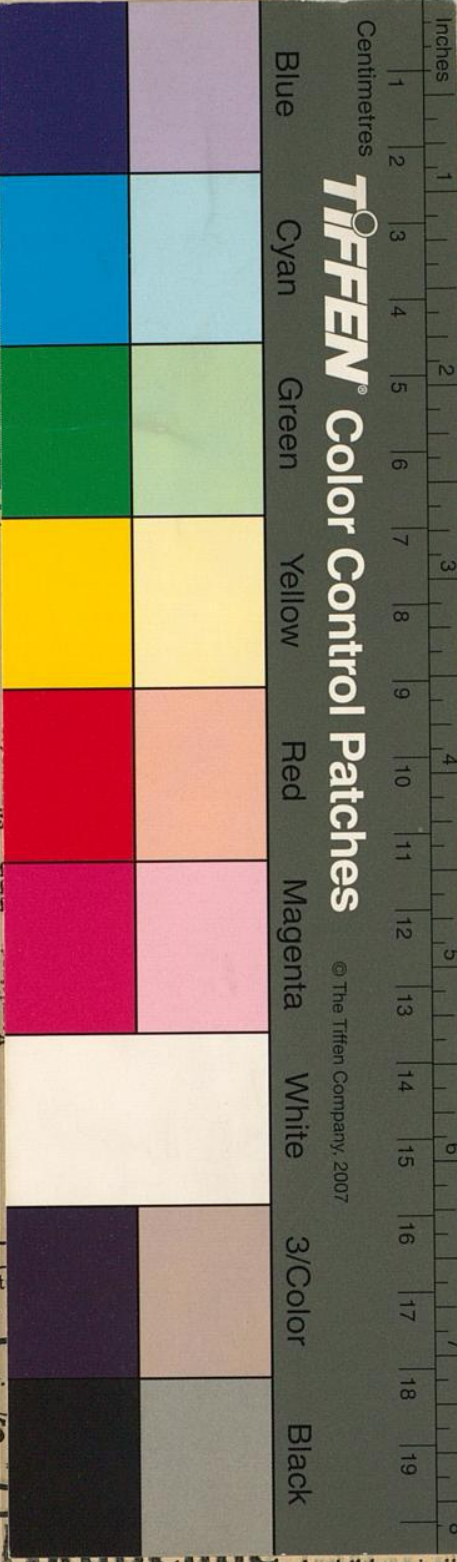

TIFFEN Color Control Patches

© The Tiffen Company, 2007

s, Harmoniums
ete, Umtausch
auf laut schriftl. Vereinbarung

mitz & Co.

eestraße 35

sprecher Nr. 3895

ezialgeschäft

Leisartikeln u.

en Lederwaren

ergrößerte Verkaufsräume!

The Berlioz-School of Languages,
Düsseldorf, Bismarckstraße 93

Schule für Gesang

u. Giacomo Minkowski (Dresden)

ändige Ausbildung für

ERT bis zur Öffentlichkeitsreife

iplom f. Rheinland u. Westfalen

arie Gallenkamp

Be 32 II . Telefon No. 14453

ie 8 und 9 ab Hauptbahnhof

harlottenstr. 51, Telef. 9611

Ausbildung i. all. Zweig. d. Musik, Konzertgesang,