

21.2.M.

Borkenhagen, Oberkassel, Lueg-Bühne 47

Arthur Wolff, Bandagen
Hüttenstraße 5

Die größte Wohltat

welche man den Angehörigen im Felde bieten kann, ist der Schutz gegen nasse und kalte Füße. — Mein Überfüßling „Undurchdringlich“ schützt unter Garantie vor Regen- und Schneewasser. Einmalige Anschaffung. In 250-Gramm-Briefen zu versenden. Preis M. 3.50.

Theod. Koerwer, Schadowstr. 66

Preise der Plätze und der Billettsteuer

Proseniumlogen	3.60	und 0.40	= 4.—
1. Rang Balkon die ersten 3 Reihen	2.70	„ 0.30	= 3.—
1. Rang Balkon die hinteren Reihen	2.25	„ 0.25	= 2.50
1. Rang Mittelloge die ersten 2 Reihen	2.25	„ 0.25	= 2.50
1. Rang Mittelloge die hinteren Reihen	1.80	„ 0.20	= 2.—
1. Rang Seitenloge d. erste Reihe (außer Loge 1, 2, 3, 4)	2.05	„ 0.25	= 2.30
1. Rang Seitenloge 1—4 erste Reihe, 5—16 zweite Reihe,	1.80	„ 0.20	= 2.—
Loge 5—16 dritte Reihe	1.60	„ 0.20	= 1.80
Parkettlogen 1. Reihe	1.80	„ 0.20	= 2.—
Parkettlogen 2. und 3. Reihe	1.60	„ 0.20	= 1.80
Parkett	1.80	„ 0.20	= 2.—
Stehparkett	1.35	„ 0.15	= 1.50
2. Rang Balkon 1. und 2. Reihe	1.15	„ 0.15	= 1.30
2. Rang Balkon 3. bis 5. Reihe	0.90	„ 0.10	= 1.—
2. Rang Seitenloge 1. Reihe	0.90	„ 0.10	= 1.—
2. Rang Seitenloge 2. und 3. Reihe	0.70	„ 0.10	= 0.80
2. Rang Proseniumloge	0.70	„ 0.10	= 0.80
Sitzparterre	0.70	„ 0.10	= 0.80
Stehparterre	0.45	„ 0.05	= 0.50
Galerie Sitzplatz	0.45	„ 0.05	= 0.50

*Textbücher sind an der Kasse und bei den Billetteuren zu haben.
Umsetzungen infolge von Erkrankungen behält sich die Direktion vor.
Während der Hauptpausen wird der eiserne Vorhang heruntergelassen.*

Für telephonische Billettbestellungen (Telephon 7755) wird eine Vormerkungsgebühr von 20 Pfg. erhoben. Der Verkauf der Einlaßkarten findet morgens von 10—1 Uhr an der Theaterkasse des Stadttheaters statt, mit Ausnahme von Parterre- und Galeriekarten, die an der Galeriekasse verkauft werden. Die reservierten Billets müssen am Tage der Vorstellung spätestens mittags 12 Uhr abgeholt sein. Vorausbestellungen von Einlaßkarten für die Sonntagnachmittags-Vorstellungen und für die volkstümlichen Vorstellungen zu ermäßigten Preisen werden nicht entgegengenommen.

Ahlerbrauerei vorm. Rud. Dorst, Düsseldorf

Hotel Kaletsch Königsallee 66

Gebrüder
HARTOCH
Flügelstr. • Markt • Bolkerstr.

P. Wienen & Schürzen - Konzeption
Ackerstrasse Nr. 3 Elegante
Mass-Anfertigung

BETTEN Bettwaren, Gardinen,
— Dekorationen —
ERNST MICHELS
Allee-Str. Ecke Elberfelderstr.

Konservatorium Obercassel
(Brahms-Konservatorium)
Dominikanerstraße 4, I. Etage



Den größten Beifall haben immer:
SALAMANDER-STIEFEL

14⁵⁰ 12⁵⁰ 16⁵⁰

Salamander Schuhfabrik m. b. H. Berlin
Niederlassung: Düsseldorf, Schadowstr. 18

BRAHMS-Konservatorium
Hohenzollernstr. 40, Telef. 8942
verb. m. Musiklehrer(innen)-Seminar

Düsseldorfer Musikschüler
Leitung: Dr. Zilles
Friedrich-Strasse 15
Klasse für G. Waschow
Sologang

Cafe Palast

Düsseldorf, Graf-Adolfstr. 46, I. Et.
Große mod. Cafe u. Restaurant
Spezial-Ausschank:
Pechorr München
14 Billards, Eigene Konditorei, Große
Konzerte im Cafe nachmittags u. abends
Die Direktion

J. H. Laag

Hoffärberei u. chem.
Reinigungs-Anstalt

Fabrik: Kaiserswerther Straße Nr. 95
Annahmen in allen Stadtteilen

«Rheingold»
Reftaurations-Betrieb
G. m. b. H.
Königsallee 58

Wilh. Arnold
Nachf. Karl Duckweiler
Kohlenhandlung
Isopoldstrasse 15

Sonntag, den 21. Februar 1915 nachmittags 2^{1/2} Uhr
zu ermässigten Preisen:

Rigoletto

Oper in 4 Akten von Giuseppe Verdi.

Musikalische Leitung: Werner Wolf.

Spielleitung: Gustav Waschow

PERSONEN:

Der Herzog von Mantua	Bernardi Bernardi
Rigoletto, sein Hofnarr	August Kieß
Gilda, dessen Tochter	Gertrud Stretten
Graf von Monterone	Erich Hanstaengl
Graf von Ceprano	Wilhelm Fohlbinder
Die Gräfin, seine Gemahlin	Annie Lighart
Marullo, Kavaller	Ernst Bedau
Borio, Böfing	Max Roller
Sparafucile, ein Bandit	Bermann Wucherpfennig
Maddalena, seine Schwester	Marie Weihenfels
Giovanna, Gildas Gefellfächlerin	Marie Sieg
Ein Gerichtsdiener	Peter Morcheuser
Ein Page der Herzogin	Emma Prothmann

Herrn und Damen vom Hofe, Pagen, Hellebardiere.

Die Handlung spielt in der Stadt Mantua und deren Umgebung.

Textbücher sind an der Kasse und bei den Billetteuren zu haben.
Umsetzungen infolge von Erkrankungen behält sich die Direktion vor.

Kassenöffnung u. Einlaß 2 Uhr. Anfang 2^{1/2} Uhr. Ende ungef. 4^{1/4} Uhr

Herz und Angulus Stiefel
Zwei erstklassige deutsche Fabrikate
Schuhhaus Silbermann Grabenstr.



Die bedeutendsten Künstler der Welt singen für das
Gramophon
Vorführung sämtl. Platten
ohne Kaufzwang. Kataloge gratis

Gramophon-Spezialhaus o. m. b. H.
Düsseldorf nur Königsallee 78

IBACH Flügel,
Pianos,
Pianolas
Pianola-Pianos kauf- und
leihweise
Schadowstr. 52 Bleichstr. 23
Telephon Nr. 1237 und 12037

E. & E. Mey

Mittelstr. 18

Spezial-Haus für
Orient-Teppiche
Deutsche Teppiche

Möbel- und
Wandstoffe
Tapeten

Brauerei Schumacher, Bolkerstraße

PAUL BRÄESS, Düsseldorf Kasernenstraße 27
Telephon 543 und 8543
Teppiche, Dekorationen, Polstermöbel
Gardinen, Möbel- u. Dekorationsstoffe
Orientteppiche | Persönlicher Einkauf im Orient

Jacob Klingel (vorm. Panzer)
empfiehlt seine
erhölften
Delikatessen u. Weine
Graf Adolffstr. 80 • Fernsprecher 2600

Park-Hotel
DÜSSELDORF • Am Corneliusplatz

Vornehmes Familien-Hotel
Elegantes erstklassiges Weinrestaurant
= Abendessen nach dem Theater =

Palast-Hotel **Breidenbacher Hof** Vornehm Restaurant
= Stadtküche =
Soupers vor u. nach dem Thea

Ludw. Krieger Flügel, Pianinos, Harmoniums

Klosterstr. 14a Gegr. 1875

Teilzahlung, Miete, Umtausch
Mietanrechnung bei späterem Kauf laut schriftl. Vereinbarung

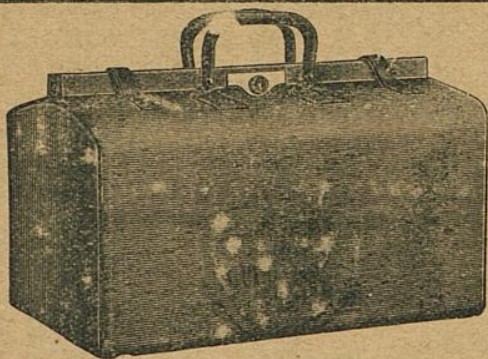

E. Schmitz & Co.

Alleestraße 35

Fernsprecher Nr. 3895

Spezialgeschäft
in Reiseartikeln u.
feinen Lederwaren

Bedeutend vergrößerte Verkaufsräume!

MAND
Flügel und Piano
33 erste Preise. — 16 Hoffierungen.
Rhein. Pianofortefabriken - f. - g., vormals C. Mand
Königsallee 68 (Eingang Grünstraße). — Telefon Nr. 4474.
Vermietung: 555 Stimmungen.

Spielplan:

- Montag, 22. Februar, abends 7 Uhr,
Abonnement 7
Der Ring des Nibelungen (1. Tag)
Die Walküre
- Dienstag, 23. Februar, abends 7 1/2 Uhr,
Abonnement 8:
Der Troubadour
- Mittwoch, 24. Februar, abends 7 Uhr,
Abonnement 1:
Der Ring des Nibelungen (2. Tag)
Siegfried
- Donnerstag, 25. Februar, abends 7 1/2 Uhr
Abonnement 2:
Jugendfreunde
- Freitag, 26. Februar, abends 7 1/2 Uhr
Abonnement 3
Die verkaufte Braut
- Samstag, 27. Februar, abends 7 Uhr
Abonnement 4
Wilhelm Tell
- Sonntag, 28. Februar, abends 6 Uhr,
Abonnement 5
Der Ring des Nibelungen (3. Tag)
Götterdämmerung

The Berlin-School of Languages,
Düsseldorf, Bismarckstraße 93



Meister-Schule für Gesang

Ernst von Schuch u. Giacomo Minkowski (Dresden)

Vollständige Ausbildung für
OPER u. KONZERT bis zur Öffentlichkeitsreife
Ausschl. Lehrdiplom f. Rheinland u. Westfalen

Frau Marie Gallenkamp

Graf-Adolf-Straße 32 II · Telefon No. 14433
Straßenbahnlinie 8 und 9 ab Hauptbahnhof

Musik-Akademie Düsseldorf, Charlottenstr. 51, Telef. 9811

Ausbildung i. all. Zweig. d. Musik, Konzertgesang,
Oper, Schauspiel. Statuten gratis. Eintritt jederzeit. Dir. A. Waldeck, Sprechzeit von 4—5 Uhr.

Ludw. Krie

Klosterstr. 14a Geg



MAND
FLÜSEL UND PIANO
33 erste Preise. — 16 Hoffierungen.
Rhein. Pianofortefabriken - J. - G., vormals C. Mand
Königsallee 68 (Eingang Grünstraße). — Telefon Nr. 4474.
Vernichtung. 222 Stimmungen.

Rhein.-Westf. Stern
Walther &
G. m.
DÜSSE
Oststraße 101 * F

Musik-H

Oper, Schauspiel. Statuten gratis. Eintritt jederzeit. Dir. A. Waldeck, Sprechzeit von 4—5 Uhr.

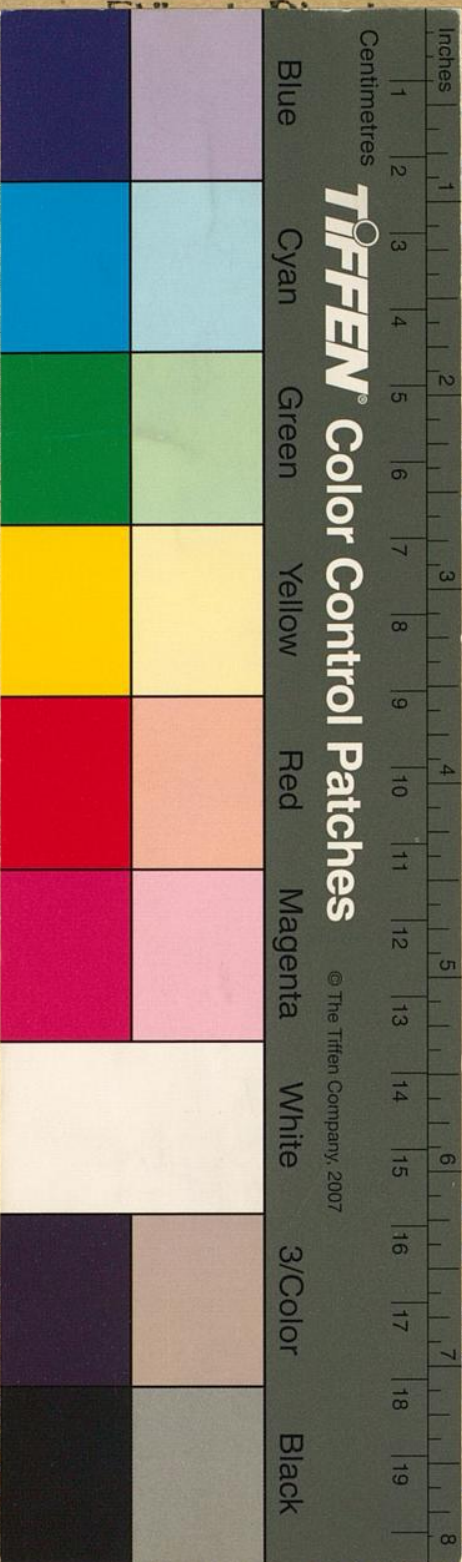

TIFFEN Color Control Patches

© The Tiffen Company, 2007

Harmoniums

Umtausch
laut schriftl. Vereinbarung

mitz & Co.

straße 35

recher Nr. 3895

ialgeschäft

iseartikeln u.

Lederwaren

größert Verkaufsräume!

The Berlioz-School of Languages,
Düsseldorf, Bismarckstraße 93

chule für Gesang

Giacomo Minkowski (Dresden)

dige Ausbildung für

RT bis zur Öffentlichkeitsreife

loin f. Rheinland u. Westfalen

ie Gallenkamp

32 II · Telefon No. 14433

8 und 9 ab Hauptbahnhof

rlottenstr. 51, Telef. 9811

eig. d. Musik, Konzertgesang,