

Borkenhagen, Oberkassel, Luweg-Erniee 47

Arthur Wolff, Bandagen
Süßenstraße 5

Die größte Wohltat

welche man den Angehörigen im Felde bieten kann, ist der Schutz gegen nasse und kalte Füße. — Mein Überfüßling „Undurchdringlich“ schützt unter Garantie vor Regen- und Schneewasser. Einmalige Anschaffung. In 250-Gramm-Briefen zu versenden. Preis M. 3.50.

Theod. Koerwer, Schadowstr. 68

Preise der Plätze und der Billettsteuer

| | | | | | |
|--|---------|-----|------|---|------|
| Proseniumlogen | M. 3.60 | und | 0.40 | = | 4.— |
| 1. Rang Balkon die ersten 3 Reihen | 2.70 | " | 0.30 | = | 3.— |
| 1. Rang Balkon die hinteren Reihen | 2.25 | " | 0.25 | = | 2.50 |
| 1. Rang Mittelloge die ersten 2 Reihen | 2.25 | " | 0.25 | = | 2.50 |
| 1. Rang Mittelloge die hinteren Reihen | 1.80 | " | 0.20 | = | 2.— |
| 1. Rang Seitenloge d. erste Reihe (außer Loge 1, 2, 3, 4) | 2.05 | " | 0.25 | = | 2.30 |
| 1. Rang Seitenloge 1—4 erste Reihe, 5—16 zweite Reihe | 1.80 | " | 0.20 | = | 2.— |
| 1. Rang Seitenloge 1—4 zweite und dritte Reihe, Loge 5—16 dritte Reihe | 1.60 | " | 0.20 | = | 1.80 |
| Parkettlogen 1. Reihe | 1.80 | " | 0.20 | = | 2.— |
| Parkettlogen 2. und 3. Reihe | 1.60 | " | 0.20 | = | 1.80 |
| Parkett | 1.80 | " | 0.20 | = | 2.— |
| Stehparkett | 1.35 | " | 0.15 | = | 1.50 |
| 2. Rang Balkon 1. und 2. Reihe | 1.15 | " | 0.15 | = | 1.30 |
| 2. Rang Balkon 3. bis 5. Reihe | 0.90 | " | 0.10 | = | 1.— |
| 2. Rang Seitenloge 1. Reihe | 0.90 | " | 0.10 | = | 1.— |
| 2. Rang Seitenloge 2. und 3. Reihe | 0.70 | " | 0.10 | = | 0.80 |
| 2. Rang Proseniumloge | 0.70 | " | 0.10 | = | 0.80 |
| Sitzparterre | 0.70 | " | 0.10 | = | 0.80 |
| Stehparterre | 0.45 | " | 0.05 | = | 0.50 |
| Galerie Sitzplatz | 0.45 | " | 0.05 | = | 0.50 |

*Textbücher sind an der Kasse und bei den Billetteuren zu haben.
Umbesetzungen infolge von Erkrankungen behält sich die Direktion vor.
Während der Hauptpausen wird der eiserner Vorhang heruntergelassen.*

Für telephonische Billetvorbestellungen (Telephon 7755) wird eine Vormerkungsgebühr von 20 Pfg. erhoben. Der Verkauf der Einlaßkarten findet morgens von 10—1 Uhr an der Theaterkasse des Stadttheaters statt, mit Ausnahme von Parterre- und Galeriekarten, die an der Galeriekasse verkauft werden. Die reservierten Billets müssen am Tage der Vorstellung spätestens mittags 12 Uhr abgeholt sein. Vorausbestellungen von Einlaßkarten für die Sonntagnachmittags-Vorstellungen und für die volkstümlichen Vorstellungen zu ermäßigten Preisen werden nicht entgegengenommen.

Adlerbrauerei vorm. Rud. Dorst, Düsseldorf

Hotel Kaletsch Königsallee 66

Gebrüder
HARTOCH
Fingerstr. • Markt • Bolkersstr.

P. Wiene • **Schürzen** • Kollektion Elegante Mass-Anfertigung
Ackerstrasse Nr. 3

BETTEN Bettwaren, Gardinen, — Dekorationen —
ERNST MICHELS
Allstr. Ecke Elberfelderstr.

Konservatorium Obercassel
(Brahms-Konservatorium)
Dominikanerstraße 4, I. Etage



Den größten Beifall haben immer:
SALAMANDER-STIEFEL

1450 1250 1650

Salamander Schuhhof m.B.H. Berlin
Niederlassung: Düsseldorf, Schadowstr. 18

BRAHMS-Konservatorium
Hohenzollernstr. 40, Telef. 8942
verb. m. Musiklehrer(innen)-Seminar

Düsseldorfer Musikschule
Leitung: Fritz Friedrich-Klasse für Sologebang
Direktor: Franz Strasser

Cafe Palast
Düsseldorf, Graf-Adolfstr. 46, I. Et.
Große mod. Cafe u. Restaurant
Spezial-Ausschank:
Pschorr München
14 Billards. Eigene Konditorei. Große Konzerte im Cafe nachmittags u. abends
Die Direktion

Abonnement **5** Abonnement **5**

Samstag, den 20. Februar 1915:

Im weißen Rößl

Lustspiel in 3 Aufzügen von O. Blumenthal und G. Kadelburg. Spielleitung: Béla Duschak.

Personen:

- | | |
|---|-------------------|
| Joseph Vogelhuber, Wirtin im „Weissen Rößl“ | Franziska Wendt |
| Leopold Brandmayer, Zahlkellner | Ernst Herz |
| Wilhelm Giesecke, Fabrikant | Emil Wirth |
| Ottilie, seine Tochter | Marta Kren |
| Charlotte, seine Schwester | Else Kittner |
| Walter Hinzemann, Privatgelehrter | Robert Burg |
| Clärchen, seine Tochter | Nora Reinhard |
| Dr. Otto Siedler, Rechtsanwalt | Otto Busch |
| Arthur Stolzheim | Kurt Goldberg |
| Loidl, Bettler | Robert Scholz |
| Resi, seine Nichte | Erna Flock |
| Assessor Bernbach | Arthur Scheller |
| Emmy, seine Frau | Mizzi Heber-Rosen |
| Rätin Schmidt | Ida Ravenau |
| Melanie Schmidt | Marta Seitz |
| Forstrat Kracher | Max Wogritsch |
| Ein Hochtourist | O. F. Teuscher |
| Ein Reisender | Willy Schott |
| Kathi, Briefbotin | Albertine Exner |
| Franz, Kellner | Paul Hermann |
| Mirzi, Stubenmädchen | Käthe Schmelzle |
| Ein Piccolo | Emma Prothmann |
| Mali, Köchin | Josefine Telona |
| Sepp, Gebirgsführer | Robert Berg |

„Im weißen Rößl“

Bergleute, Gäste, Reisende, Dorfkinder, Gebirgskinder.
Ort der Handlung: Das Salzkammergut.

Nach dem 1. Aufzuge findet eine längere Pause statt.

Umbesetzungen infolge von Erkrankungen behält sich die Direktion vor.

Kassenöffnung u. Einlaß 7 Uhr. Anfang 7 1/2 Uhr Ende unget. 10 Uhr

J. H. Laag
Hoffärberei u. chem.
Reinigungs-Anstalt

Fabrik: Kaiserswerther Straße Nr. 95
Annahmen in allen Stadtteilen

«Rheingold»
Reftaurations-Betrieb
G. m. b. B.
Königsallee 58

Wilh. Arnold
Padi. Karl Duckweiler
Kohlenhandlung
Leopoldstrasse 15

Herz und Angulus Stiefel
Zwei erstklassige deutsche Fabrikate
Schuhhaus **Silbermann** Grabenstr.

Die bedeutendsten Künstler der Welt singen für das
Grammophon
Vorführg. sämtl. Platten ohne Kaufzwang. Kataloge gratis
Grammophon-Spezialhaus o. n.
Düsseldorf nur Königsallee 78

IBACH Flügel, Pianos, Pianolas
Pianola-Pianos kauf- und leihweise
Schadowstr. 52 Bleichstr. 23
Telephon Nr. 1237 und 12037

Jacob Klingel (vorm. Panzer)
empfiehlt seine Delikatessen u. Weine
erklärlichen
Graf Adolffstr. 80 • Fernsprecher 2600

Richard Koch — Blumenstr. — Theater — Unterstr. 194
Spezialist in — Künsterblumen —
Schmerzmittel und geschickte Badaid. Carl Rahn
Fernsprecher 1944 • Düsseldorf • Mittelstraße Nr. 17

Brauerei Schumacher, Bolkerstraße

PAUL BRÄESS, Düsseldorf Kasernenstraße 27
Telephon 543 und 8543
Teppiche, Dekorationen, Polstermöbel, Gardinen, Möbel u. Dekorationsstoffe
Orientteppiche | Persönlicher Einkauf im Orient

Park-Hotel
DÜSSELDORF • Am Corneliusplatz

Vornehmes Familien-Hotel
Elegantes erstklassiges Weinrestaurant
Abendessen nach dem Theater

Palast-Hotel Breidenbacher Hof
Vornehm Restaurant
Stadtküche
Soupers vor u. nach dem Thea

Ludw. Krieger Flügel, Pianinos, Harmoniums
 Klosterstr. 14a Gegr. 1875 Teilzahlung, Miete, Umtausch
 Mietanrechnung bei späterem Kauf laut schriftl. Vereinbarung



E. Schmitz & Co.

Alleestraße 35
 Fernsprecher Nr. 3895

Spezialgeschäft
 in Reiseartikeln u.
 feinen Lederwaren

Bedeutend vergrößerte Verkaufsräume!

MAND
Flügel und Pianos
 33 erste Preise. — 16 Hoffierungen.
 Rhein. Piano-fabrikanten - A.-G., vormals C. Mand
 Königsallee 68 (Eingang Grünstraße). — Telefon Nr. 4474.
 Vermietung. 222 Stimmungen.

Spielplan:

Sonntag, 21. Februar, nachmittags 2 1/2 Uhr
 (Eintrittskarten sind vergeben.)

Rigoletto

Abends 7 Uhr Abonnement **6**
Tiefland

The Berlin-School of Languages,
 Düsseldorf, Bismarckstraße 93



Meister-Schule für Gesang

Ernst von Schuch u. Giacomo Minkowski (Dresden)

Vollständige Ausbildung für
 OPER u. KONZERT bis zur Öffentlichkeitsreife
 Ausschl. Lehrdiplom f. Rheinland u. Westfalen

Frau Marie Gallenkamp

Graf-Adolf-Straße 32 II. · Telefon No. 14433
 Straßenbahnlinie 8 und 9 ab Hauptbahnhof

Musik-Akademie Düsseldorf, Charlottenstr. 51, Telef. 9811

Ausbildung i. all. Zweig. d. Musik, Konzertgesang,
 Oper, Schauspiel. Statuten gratis. Eintritt jederzeit. Dir. A. Waldeck, Sprechzeit von 4—5 Uhr.

Eudw. Krieger Flügel, Pianinos, Harmoniums

Klosterstr. 14a Geg

Teilzahlung, Miete, Umtausch
laut schriftl. Vereinbarung

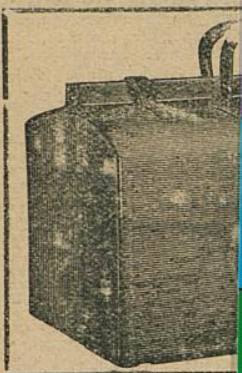

MAND
Flügel und Pianinos
33 erste Preise. — 16 Hofflieferungen.
Rhein. Pianoortefabriken - A.-G., vormals C. Mand
Königsallee 68 (Eingang Grünstraße). — Telefon Nr. 4474.
Vermietung. CCC Stimmungen.

Rhein.-Westf. St.
Walther
G.
DÜSS
Oststraße 101

Musik
Oper, Schauspiel.

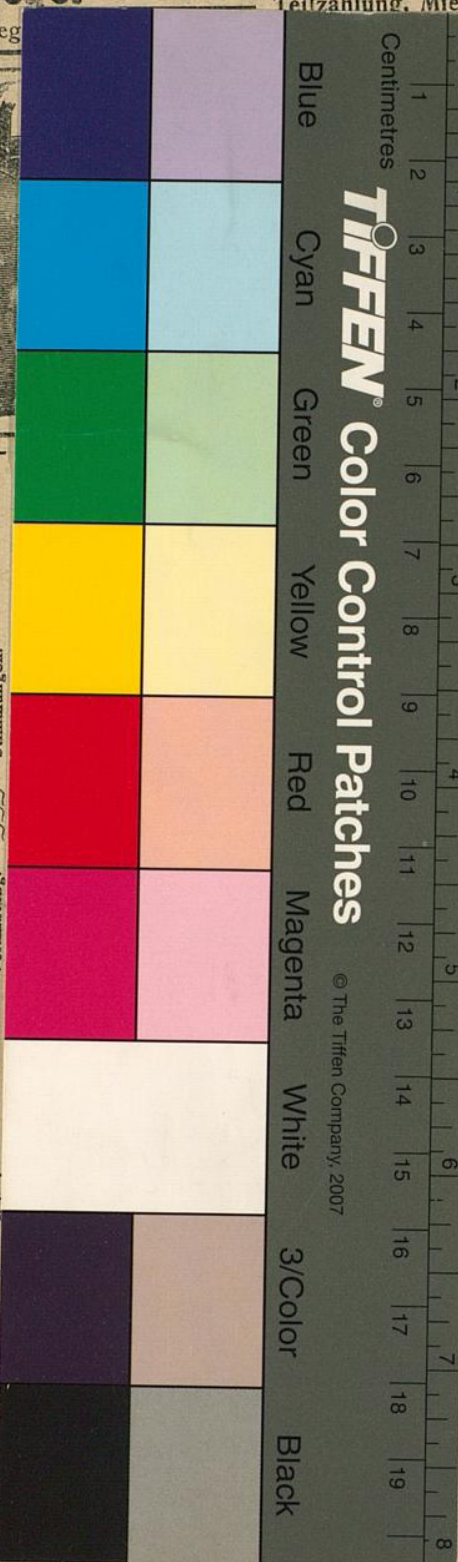

nitz & Co.

straße 35

recher Nr. 3895

ialgeschäft

seartikeln u.

Lederwaren

größert Verkaufsräume!

The Berlin-School of Languages,
Düsseldorf, Bismardstraße 93

Schule für Gesang

u. Giacomo Minkowski (Dresden)

indige Ausbildung für

ERT bis zur Öffentlichkeitsreife

plom f. Rheinland u. Westfalen

rie Gallenkamp

ße 32 II · Telefon No. 14433

ie 8 und 9 ab Hauptbahnhof

harlottenstr. 51, Telef. 9811

zweig. d. Musik, Konzertgesang,

deck, Sprechzeit von 4—5 Uhr.