

4/2

Borkenhagen, Oberkassel, Lueg-allee 47

Arthur Wolf, Bandagen  
Süßenstraße 5

### Die größte Wohltat

welche man den Angehörigen im Felde bieten kann, ist der Schutz gegen nasse und kalte Füße. — Mein Überfüßling „*Undurchdringlich*“ schützt unter Garantie vor Regen- und Schneewasser. Einmalige Anschaffung. In 250-Gramm-Briefen zu versenden. Preis M. 3.50.

**Theod. Koerwer**, Schadowstr. 68

#### Preise der Plätze und der Billettsteuer

|   |                     |      |
|---|---------------------|------|
| Proszeniumlogen . . . . .   | Mk. 5.45 und 0.55 = | 6.—  |
| 1. Rang Balkon die ersten 3 Reihen . . . . .  | 4.05 „ 0.45 =       | 4.50 |
| 1. Rang Balkon die hinteren Reihen . . . . .  | 3.15 „ 0.35 =       | 3.50 |
| 1. Rang Mittelloge die ersten 2 Reihen . . . . .                                    | 3.15 „ 0.35 =       | 3.50 |
| 1. Rang Mittelloge die hinteren Reihen . . . . .                                    | 2.70 „ 0.30 =       | 3.—  |
| 1. Rang Seitenloge d. erste Reihe (außer Loge 1, 2, 3, 4)                           | 2.70 „ 0.30 =       | 3.—  |
| 1. Rang Seitenloge 1—4 erste Reihe, 5—16 zweite Reihe                               | 2.25 „ 0.25 =       | 2.50 |
| 1. Rang Seitenloge 1—4 zweite und dritte Reihe,<br>Loge 5—16 dritte Reihe . . . . . | 1.80 „ 0.20 =       | 2.—  |
| Parkettlogen 1. Reihe . . . . .   | 2.70 „ 0.30 =       | 3.—  |
| Parkettlogen 2. und 3. Reihe . . . . .  | 2.25 „ 0.25 =       | 2.50 |
| Parkett . . . . .   | 2.70 „ 0.30 =       | 3.—  |
| Stehparkett . . . . .   | 2.25 „ 0.25 =       | 2.50 |
| 2. Rang Balkon 1. und 2. Reihe . . . . .  | 1.35 „ 0.15 =       | 1.50 |
| 2. Rang Balkon 3. bis 5. Reihe . . . . .  | 1.10 „ 0.15 =       | 1.25 |
| 2. Rang Seitenloge 1. Reihe . . . . .   | 1.10 „ 0.15 =       | 1.25 |
| 2. Rang Seitenloge 2. und 3. Reihe . . . . .  | 0.90 „ 0.10 =       | 1.—  |
| 2. Rang Proszeniumloge . . . . .  | 0.90 „ 0.10 =       | 1.—  |
| Sitzparterre . . . . .  | 0.90 „ 0.10 =       | 1.—  |
| Stehparterre . . . . .  | 0.45 „ 0.05 =       | 0.50 |
| Galerie Sitzplatz . . . . .   | 0.45 „ 0.05 =       | 0.50 |

*Textbücher sind an der Kasse und bei den Billetteuren zu haben.  
Umbesetzungen infolge von Erkrankungen behält sich die Direktion vor.  
Während der Hauptpausen wird der eiserne Vorhang heruntergelassen.*

Für telephonische Billettvorbestellungen (Telephon 7755) wird eine Vormerkgungsgebühr von 20 Pfg. erhoben. Der Verkauf der Einlaßkarten findet morgens von 10—1 Uhr an der Theaterkasse des Stadttheaters statt, mit Ausnahme von Parterre- und Galeriekarten, die an der Galeriekasse verkauft werden. Die reservierten Billets müssen am Tage der Vorstellung spätestens mittags 12 Uhr abgeholt sein. Vorausbestellungen von Einlaßkarten für die Sonntagnachmittags-Vorstellungen und für die volkstümlichen Vorstellungen zu ermäßigten Preisen werden nicht entgegengenommen.

Ablerbrauerei vorm. Rud. Dorst, Düsseldorf

# Hotel Kaletsch Königsallee 66

Gebrüder  
**HARTOCH**  
Fliegerstr. • Markt • Bolkerstr.

**P. Wienen • Schürzen** - Konfektion  
Ackerstrasse Nr. 3 Elegante Mass-Anfertigung

**BETTEN** Bettwaren, Gardinen, Dekorationen  
ERNST MICHELS  
Alleestr. Ecke Elberfelderstr.

Spezialist in **Nähmaschinen**  
Schärflose und geschickte Bedienung  
Richard Koch  
Blumenfabrik - Lieferant viel Theater  
Fernsprecher 1944 • Düsseldorf • Mittelstraße Nr. 17

**Künstliche Blumen**  
Richard Koch  
Blumenfabrik - Lieferant viel Theater  
Fernsprecher 1944 • Düsseldorf • Mittelstraße Nr. 17

**Konservatorium Oberassel**  
(Brahms-Konservatorium)  
Dominikanerstraße 4, I. Etage

**Cafe Palast**  
Düsseldorf, Graf-Adolfstr. 46, I. Et.  
Großes mod. Cafe u. Restaurant  
Spezial-Ausschank:  
Pechorr München  
14 Billards. Eigene Konditorei. Große Konzerte im Cafe nachmittags u. abends  
Die Direktion

**J. H. Laag**  
Hoffärberei u. chem. Reinigungs-Anstalt  
Fabrik: Kaiserswerther Straße Nr. 95  
Annahmen in allen Stadtteilen

«Rheingold»  
Reitaurations-Betrieb  
G. m. b. B.  
Königsallee 58

Wilh. Arnold  
Nadf. Karl Duckweiler  
Kohlenhandlung  
Leopoldstrasse 15



Den größten Beifall haben immer:  
**SALAMANDER-STIEFEL**  
14<sup>50</sup> 12<sup>50</sup> 16<sup>50</sup>  
Salamander Schuhwerk m. b. H. Berlin  
Niederlassung: Düsseldorf, Schadowstr. 18

Abonnement **2** Abonnement **2**  
Montag, den 8. Februar 1915:

## Der Freischütz

Romantische Oper in 3 Aufzügen von Friedrich Kind.  
Musik von Carl Maria von Weber.  
Musikalische Leitung: Werner Wolff. Spielleitung: Gustav Waschow.

**PERSONEN:**

|                                 |                       |
|---------------------------------|-----------------------|
| Ottokar, böhmischer Fürst       | Wilhelm Faßbinder     |
| Kuno, fürstlicher Erbfürst      | Ernst Winter          |
| Agate, seine Tochter            | Agnes Wedekind-Klebe  |
| Aennchen, seine junge Verwandte | Aennchen Heyter       |
| Kaspar, erster Jägerbursche     | Hermann Wucherpfennig |
| Max, zweiter Jägerbursche       | Christian Wahle       |
| Samiel, der schwarze Jäger      | Ernst Bedau           |
| Erster Jäger                    | Hugo Lazak            |
| Zweiter Jäger                   | Karl Gericke          |
| Dritter Jäger                   | Jahn Hofknecht        |
| Ein Eremit                      | Hubert Mertens        |
| Kilian, ein reicher Bauer       | Max Roller            |
| Brautjungfern                   | Emma Prothmann        |
|                                 | Franziska Wogritsch   |
|                                 | Paula Conrad          |

Jäger u. Gefolge des Fürsten, Landleute, Brautleute, Brautjungfern, Erscheinungen.  
Nach dem 2. Akte findet eine längere Pause statt.  
Textbücher sind an der Kasse und bei den Billetteuren zu haben.  
Umbesetzungen infolge von Erkrankungen behält sich die Direktion vor.  
Krank: Gertrud Stretten

Kassenöffnung u. Einlaß 7 Uhr. Anfang 7<sup>1</sup>/<sub>2</sub> Uhr. Ende ungef. 10<sup>1</sup>/<sub>2</sub> Uhr  
Während der Overture sind sämtliche Eingangstüren zum Zuschauerraum geschlossen

**BRAHMS-Konservatorium**  
Hohenzollernstr. 40, Telef. 8942  
verbund. m. Musiklehrer(innen)-Seminar

**Herz und Angulus Stiefel**  
Zwei erstklassige deutsche Fabrikate  
Schuhhaus Silbermann Grabenstr.

Die bedeutendsten Künstler der Welt singen für das  
**Grammophon**  
Vorführg. sämtl. Platten ohne Kaufzwang. Kataloge gratis  
**Grammophon-Spezialhaus** G. m. b. H.  
Düsseldorf nur Königsallee 78

**IBACH** Flügel, Pianos, Pianolas  
Pianola-Pianos kauf- und leihweise  
Schadowstr. 52 Bleichstr. 23  
Telephon Nr. 1237 und 12037

Brauerei Schumacher, Bolkerstraße

**PAUL BRÄESS, Düsseldorf** Kasernenstraße 27  
Telephon 543 und 8543  
Teppiche, Dekorationen, Polstermöbel, Orientteppiche  
Gardinen, Möbel- u. Dekorationsstoffe  
Persönlicher Einkauf im Orient

**Jacob Klingel (vorm. Panzer)**  
empfiehlt seine exquisiten Delikatessen u. Weine  
Graf Adolfsstr. 80 • Fernsprecher 2600

**Park-Hotel**  
DÜSSELDORF • Am Corneliusplatz

Vornehmes Familien-Hotel  
Elegantes erstklassiges Weinrestaurant  
= Abendessen nach dem Theater =

Palast-Hotel **Breidenbacher Hof**  
Vornehm Restaurant  
= Stadtküche =  
Soupers vor u. nach dem Theater

**Düsseldorfer Musikschule**  
Leitung: F. Zilles  
Direktor: Friedrich Strassler  
Klasse für G. Waschow

**E. & E. Mey**  
Mittelstr. 18  
Spezial-Haus für Orient-Teppiche Deutsche Teppiche  
Möbel- und Wandstoffe Tapeten

**Ludw. Krieger Flügel, Pianinos, Harmoniums**  
 Klosterstr. 14a Gegr. 1875 Teilzahlung, Miete, Umtausch  
 Mietanrechnung bei späterem Kauf laut schriftl. Vereinbarung

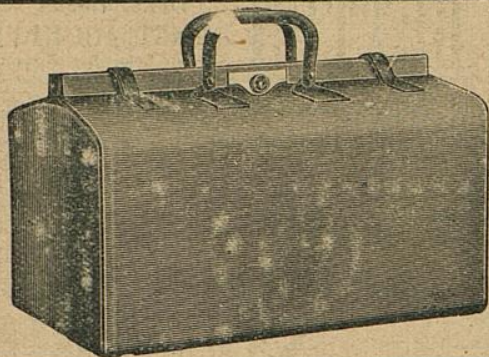

**E. Schmitz & Co.**

Alleestraße 35  
 Fernsprecher Nr. 3895

Spezialgeschäft  
 in Reiseartikeln u.  
 feinen Lederwaren

Bedeutend vergrößerte Verkaufsräume!

**MAND**  
**Flügel und Pianinos**  
 33 erste Preise. — 16 Hoflieferungen.  
**Rhein. Pianofortfabriken - A.-G., vormals C. Mand**  
 Königsallee 68 (Eingang Grünstraße). — Telefon Nr. 4474.  
 Vermietung. Stimmungen.

**Spielplan:**

Dienstag, 9. Februar, abends 7 $\frac{1}{2}$  Uhr,  
 Abonnement **3**  
**Der Waffenschmied**  
 Mittwoch, 10. Februar, abends 7 Uhr,  
 Abonnement **4**  
**Die Walküre**  
 Donnerstag, 11. Februar, abends 7 $\frac{1}{2}$  Uhr  
 Abonnement **7** statt **5**:  
**Das Glück im Winkel**  
 Freitag, 12. Februar, abends 7 $\frac{1}{2}$  Uhr  
 Abonnement **6**:  
**Extrablätter**  
 Samstag, 13. Februar, abends 7 $\frac{1}{2}$  Uhr  
 Abonnement **5** statt **7**:  
**Extrablätter**  
 Sonntag, 14. Februar, abends **7** Uhr,  
*Außer Abonnement*  
**Faust und Margarete**

The Berlitz-School of Languages,  
 Düsseldorf, Bismarckstraße 93

Rhein.-Westf. Stempel- u. Farbenfabrik  
**Walther & Baumann**  
 G. m. b. H.  
**DÜSSELDORF**  
 Oststraße 101 \* Fernsprecher 9060

**Meister-Schule für Gesang**

Ernst von Schuch u. Giacomo Minkowski (Dresden)  
 Vollständige Ausbildung für  
 OPERu. KONZERT bis zur Öffentlichkeitsreife  
 Ausschl. Lehrdiplom f. Rheinland u. Westfalen

**Frau Marie Gallenkamp**

Graf-Adolf-Straße 32 II · Telefon No. 14433  
 Straßenbahnlinie 8 und 9 ab Hauptbahnhof

**Musik-Akademie** Düsseldorf, Charlottenstr. 51, Telef. 9811  
 Ausbildung i. all. Zweig. d. Musik, Konzertgesang,

Oper, Schauspiel. Statuten gratis. Eintritt jederzeit. Dir. A. Waldeck, Sprechzeit von 4—5 Uhr.

**Ludw. Krieg**

Klosterstr. 14a Gegr.

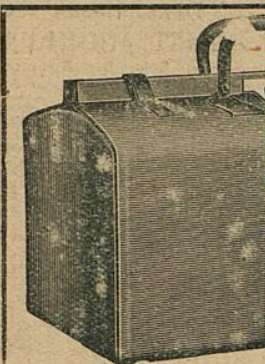

**MAND**  
**Flügel und Pianos**

33 erste Preise. — 16 Hoffierungen.

Rhein. Pianofortefabriken - A.-G., vormals C. Mand  
Königsallee 68 (Eingang Grünstraße). — Telefon Nr. 4474.  
Vermietung.  Stimmungen.

Rhein.-Westf. Stempel  
**Walther & P**

G. m. b.

**DÜSSELDORF**  
Oststraße 101 \* Fern

**Musik-HA**

Oper, Schauspiel. Statuten gratis. Eintritt jederzeit. Dir. A. Waldeck, Sprechzeit von 4—5 Uhr.

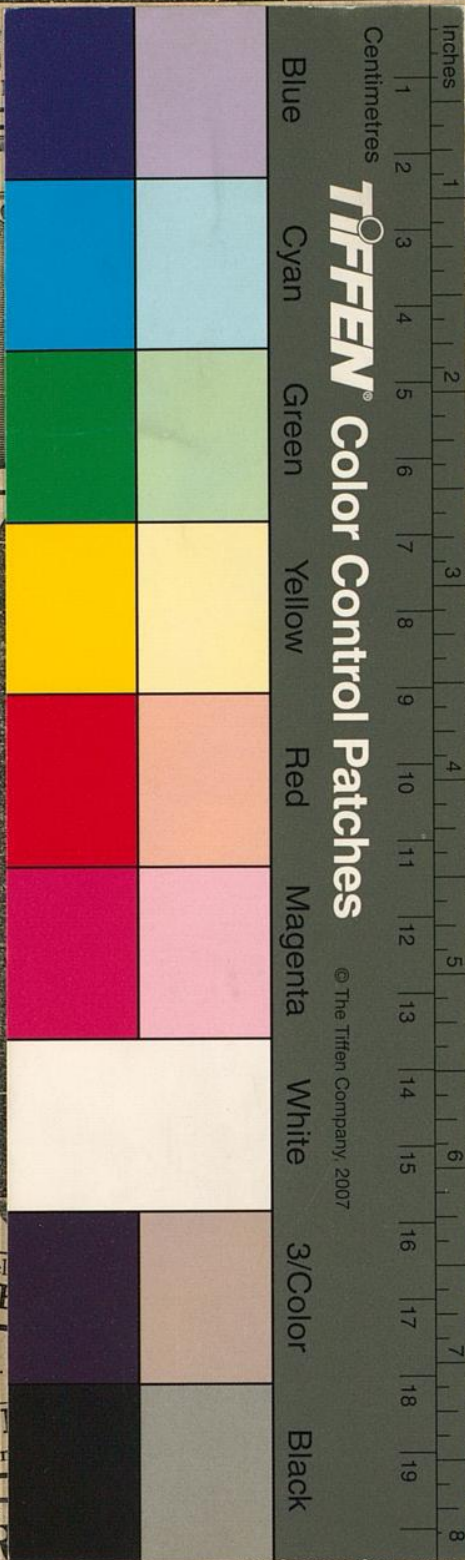

Blue

Cyan

Green

Yellow

Red

Magenta

White

3/Color

Black

**TIFFEN** Color Control Patches

© The Tiffen Company, 2007

**Harmoniums**

Umtausch  
auf schriftl. Vereinbarung

**itz & Co.**

straße 35  
Telefon Nr. 3895

Waren-  
geschäft  
für  
Musikartikeln u.  
Kleiderwaren

hat eigene Verkaufsräume!

The Berlioz-School of Languages,  
Düsseldorf, Bismarckstraße 93

**Schule für Gesang**

Lehrer: **Edoardo Minkowski** (Dresden)

ausgebildet für  
den Gesang  
bis zur Öffentlichkeitsreife

in Düsseldorf, Rheinland u. Westfalen

**Dr. Gallenkamp**

II · Telefon No. 14433  
Königsallee 101 und 9 ab Hauptbahnhof

Königsallee 51, Telef. 9811

Lehrer: **Dr. Gallenkamp**, d. Musik, Konzertgesang,

Lehrer: **Dr. Gallenkamp**, Sprechzeit von 4—5 Uhr.