

7/7

Borkenhagen, Oberkassel, Kueg-Knee 47

Arthur Wolff, Bandagen  
Hüttenstraße 5

### Die größte Wohltat

welche man den Angehörigen im Felde bieten kann, ist der Schutz gegen nasse und kalte Füße. — Mein Überfüßling „**Undurchdringlich**“ schützt unter Garantie vor Regen- und Schneewasser. Einmalige Anschaffung. In 250-Gramm-Briefen zu versenden. Preis M. 3.50.

**Theod. Koerwer, Schadowstr. 68**

#### Preise der Plätze und der Billettsteuer

|   |      |          |        |
|---|------|----------|--------|
| Proszeniumlogen . . . . .   | 3.60 | und 0.40 | = 4.—  |
| 1. Rang Balkon die ersten 3 Reihen . . . . .  | 2.70 | „ 0.30   | = 3.—  |
| 1. Rang Balkon die hinteren Reihen . . . . .  | 2.25 | „ 0.25   | = 2.50 |
| 1. Rang Mittelloge die ersten 2 Reihen . . . . .                                    | 2.25 | „ 0.25   | = 2.50 |
| 1. Rang Mittelloge die hinteren Reihen . . . . .                                    | 1.80 | „ 0.20   | = 2.—  |
| 1. Rang Seitenloge d. erste Reihe (außer Loge 1, 2, 3, 4)                           | 2.05 | „ 0.25   | = 2.30 |
| 1. Rang Seitenloge 1—4 erste Reihe, 5—16 zweite Reihe                               | 1.80 | „ 0.20   | = 2.—  |
| 1. Rang Seitenloge 1—4 zweite und dritte Reihe,<br>Loge 5—16 dritte Reihe . . . . . | 1.60 | „ 0.20   | = 1.80 |
| Parkettlogen 1. Reihe . . . . .   | 1.80 | „ 0.20   | = 2.—  |
| Parkettlogen 2. und 3. Reihe . . . . .  | 1.60 | „ 0.20   | = 1.80 |
| Parkett . . . . .   | 1.80 | „ 0.20   | = 2.—  |
| Stehparkett . . . . .   | 1.35 | „ 0.15   | = 1.50 |
| 2. Rang Balkon 1. und 2. Reihe . . . . .  | 1.15 | „ 0.15   | = 1.30 |
| 2. Rang Balkon 3. bis 5. Reihe . . . . .  | 0.90 | „ 0.10   | = 1.—  |
| 2. Rang Seitenloge 1. Reihe . . . . .   | 0.90 | „ 0.10   | = 1.—  |
| 2. Rang Seitenloge 2. und 3. Reihe . . . . .  | 0.70 | „ 0.10   | = 0.80 |
| 2. Rang Proszeniumloge . . . . .  | 0.70 | „ 0.10   | = 0.80 |
| Sitzparterre . . . . .  | 0.70 | „ 0.10   | = 0.80 |
| Stehparterre . . . . .  | 0.45 | „ 0.05   | = 0.50 |
| Galerie Sitzplatz . . . . .   | 0.45 | „ 0.05   | = 0.50 |

*Textbücher sind an der Kasse und bei den Billetteuren zu haben.  
Umbesetzungen infolge von Erkrankungen behält sich die Direktion vor.  
Während der Hauptpausen wird der eiserne Vorhang heruntergelassen.*

Für telephonische Billettvorbestellungen (Telephon 7755) wird eine Vormerkungsgebühr von 20 Pfg. erhoben. Der Verkauf der Einlaßkarten findet morgens von 10—1 Uhr an der Theaterkasse des Stadttheaters statt, mit Ausnahme von Parterre- und Galeriekarten, die an der Galeriekasse verkauft werden. Die reservierten Billets müssen am Tage der Vorstellung spätestens mittags 12 Uhr abgeholt sein. Vorausbestellungen von Einlaßkarten für die Sonntagnachmittags-Vorstellungen und für die volkstümlichen Vorstellungen zu ermäßigten Preisen werden nicht entgegengenommen.

Adlerbrauerei vorm. Rud. Dorst, Düsseldorf

# Hotel Kaletsch Königsallee 66

Gebrüder  
**HARTOCH**  
Fliegerstr. • Markt • Bolkerstr.

**P. Wienen • Schürzen** - Konzeption Elegante Mass-Anfertigung  
Ackerstrasse Nr. 3

**BETTEN** Bettwaren, Gardinen, Dekorationen —  
ERNST MICHELS  
Alleestr. Ecke Elberfelderstr.

Konservatorium Obercassel  
(Brahms-Konservatorium)  
Dominikanerstraße 4, I. Etage

Den größten Beifall haben immer:  
**SALAMANDER-STIEFEL**  
14<sup>50</sup> 12<sup>50</sup> 16<sup>50</sup>  
Salamander Schuhverf. m.B.H. Berlin  
Niederlassung: Düsseldorf, Schadowstr. 18

**BRAHMS-Konservatorium**  
Hohenzollernstr. 40, Telef. 8942  
verband. m. Musiklehrer(innen)-Seminar

**Cafe Palast**  
Düsseldorf, Graf-Adolfstr. 46, I. Et.  
Großes mod. Cafe u. Restaurant  
Spezial-Ausschank:  
Pischorr München  
14 Billards, Eigene Konditorei, Große Konzerte im Cafe nachmittags u. abends  
Die Direktion

**Herz und Angulus Stiefel**  
Zwei erstklassige deutsche Fabrikate  
Schuhhaus Silbermann Grabenstr.

**J. H. Laag**  
Hoffärberei u. chem. Reinigungs-Anstalt  
Fabrik: Kaiserswerther Straße Nr. 95  
Annahmen in allen Stadtteilen

Sonntag den 7. Februar 1915, nachmittags 2<sup>1/2</sup> Uhr:  
Zu **ermässigten** Preisen:  
**Marta**  
oder: Der Markt zu Richmond

Die bedeutendsten Künstler der Welt singen für das  
**Grammophon**  
Vorführg. sämtl. Platten ohne Kaufzwang. Kataloge gratis  
**Grammophon-Spezialhaus** o.m. u.  
Düsseldorf nur Königsallee 78

«Rheingold»  
Restauration-Betrieb  
G. m. b. B.  
Königsallee 58

Romantisch-komische Oper in 4 Akten von Friedrich von Flotow.  
Musikalische Leitung: Richard Tornauer. Spielleitung: Gustav Waschow.  
**Personen:**  
Lady Harriet Durham, Ehrenfräulein der Königin  
Nancy, ihre Vertraute  
Lord Tristan Miklefort, ihr Vetter  
Lyonel  
Plunkott, ein reicher Pächter  
Der Richter zu Richmond  
Erste  
Zweite Magd  
Dritte  
Erster  
Zweiter Diener der Lady  
Dritter  
Erster Pächter  
Zweiter  
Ein Gerichtsschreiber, Pächter, Mägde, Knechte, Jägerinnen im Gefolge der Königin, Pagen, Diener. Szene: Teils im Schlosse der Lady, teils zu Richmond und dessen Umgebung.  
Zeit: Zur Regierung der Königin Anna.  
Textbücher sind an der Kasse und bei den Billetteuren zu haben.  
Umbesetzungen infolge von Erkrankungen behält sich die Direktion vor.  
Kassenöffnung u. Einlaß 1<sup>3/4</sup> Uhr. Anfang 2<sup>1/4</sup> Uhr. Ende gegen 5 Uhr.

**IBACH** Flügel, Pianos, Pianolas  
Pianola-Pianos kauf- und leihweise  
Schadowstr. 52 Bleichstr. 23  
Telephon Nr. 1237 und 12037

Wilh. Arnold  
Nachf. Karl Dudweiler  
Kohlenhandlung  
Leopoldstrasse 15

**PAUL BRÄESS, Düsselidori** Kasernenstraße 27  
Telephon 543 und 8543  
Teppiche, Dekorationen, Polstermöbel, Gardinen, Möbel- u. Dekorationsstoffe  
**Orientteppiche** | Persönlicher Einkauf im Orient

**Jacob Klingel (vorm. Panzer)**  
empfiehlt seine Delikatessen u. Weine  
erhältlichen  
Graf Adolffstr. 80 • Fernsprecher 2600

Brauerei Schumadier, Bolkerstraße

**Park-Hotel**  
DÜSSELDORF • Am Corneliusplatz

Vornehmes Familien-Hotel  
Elegantes erstklassiges Weinrestaurant  
= Abendessen nach dem Theater =

Palast-Hotel **Breidenbacher Hof** Vornehm Restaurant  
Stadtküche  
Soupers vor u. nach dem Thea

Spezialist in **Nähmaschinen** u. Nähmaschinen  
Richard Koch — Blumenfabrik — Lieferant viel Theater  
Künstliche Blumen  
Fernsprecher 1944 • Düsseldorf • Mittelstraße Nr. 17

Düsseldorfer Musikschule  
Leitung: F. Zilles  
Direktor: Friedr. Schuster  
Klasse für G. W. Schow

**E. & E. Mey**  
Mittelstr. 18  
Spezial-Haus für Orient-Teppiche Deutsche Teppiche  
Möbel- und Wandstoffe Tapeten

# Ludw. Krieger Flügel, Pianinos, Harmoniums

Klosterstr. 14a Gegr. 1875 Teiltzahlung, Miete, Umtausch  
Mietanrechnung bei späterem Kauf laut schriftl. Vereinbarung

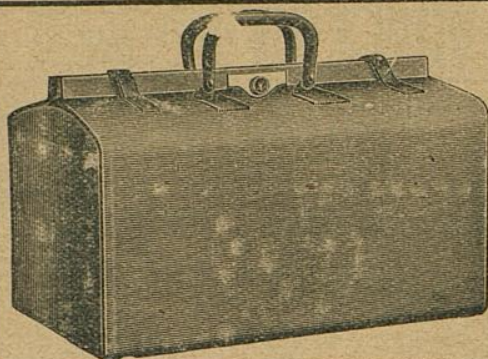

## E. Schmitz & Co.

Alleestraße 35  
Fernsprecher Nr. 3895

Spezialgeschäft  
in Reiseartikeln u.  
feinen Lederwaren

Bedeutend vergrößerte Verkaufsräume!

**MAND**  
**FLÜGEL UND PIANOS**  
33 erste Probe. — 16 Hofflieferungen.  
Rhein. Pianofortefabriken - J. - G., vormals C. Mand  
Königsallee 68 (Eingang Grünstraße). — Telephon Nr. 4474.  
Vermietung. 555 Stimmungen.

### Spielplan:

- Montag, 8. Februar, abends 7 $\frac{1}{2}$  Uhr,  
Abonnement 2:  
**Der Freischütz**
- Dienstag, 9. Februar, abends 7 $\frac{1}{2}$  Uhr,  
Abonnement 3  
**Der Waffenschmied**
- Mittwoch, 10. Februar, abends 7 Uhr,  
Abonnement 4  
**Die Walküre**
- Donnerstag, 11. Februar, abends 7 $\frac{1}{2}$  Uhr  
Abonnement 7 statt 5:  
**Das Glück im Winkel**
- Freitag, 12. Februar, abends 7 $\frac{1}{2}$  Uhr  
Abonnement 6:  
**Extrablätter**
- Samstag, 13. Februar, abends 7 $\frac{1}{2}$  Uhr  
Abonnement 5 statt 7:  
**Extrablätter**
- Sonntag, 14. Februar, abends 7 Uhr,  
Außer Abonnement  
**Faust und Margarete**

The Berlin-School of Languages,  
Düsseldorf, Bismarckstraße 93

Rhein.-Westf. Stempel- u. Farbenfabrik  
**Walther & Baumann**  
G. m. b. H.  
**DÜSSELDORF**  
Oststraße 101 \* Fernsprecher 9060

### Meister-Schule für Gesang

Ernst von Schuch u. Giacomo Minkowski (Dresden)

Vollständige Ausbildung für  
OPERu. KONZERT bis zur Öffentlichkeitsreife  
Ausschl. Lehrdiplom f. Rheinland u. Westfalen

### Frau Marie Gallenkamp

Graf-Adolf-Straße 32 II · Telephon No. 14433  
Straßenbahnlinie 8 und 9 ab Hauptbahnhof

### Musik-Akademie

Düsseldorf, Charlottenstr. 51, Telef. 9811

Ausbildung i. all. Zweig. d. Musik, Konzertgesang,  
Oper, Schauspiel. Statuten gratis. Eintritt jederzeit. Dir. A. Waldeck, Sprechzeit von 4—5 Uhr.

**Ludw. Krieger Flügel, Pianinos, Harmoniums**

Klosterstr. 14a Gegr.

Umtausch  
auf schriftl. Vereinbarung

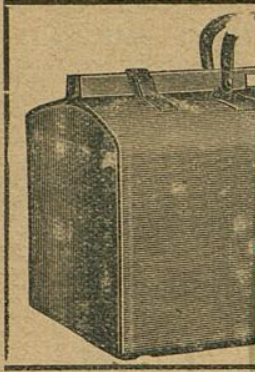

**nitz & Co.**

straße 35

cher Nr. 3895

lgeschäft

artikeln u.

Lederwaren

ößerte Verkaufsräume!

**MAND**  
**Flügel und Pianinos**  
33 erste Preise. — 16 Hofflieferungen.  
**Rhein. Pianofortefabriken-A.-G., vormals C. Mand**  
Königsallee 68 (Eingang Grünstraße). — Telephon Nr. 4474.  
Vermietung. Stimmungen.

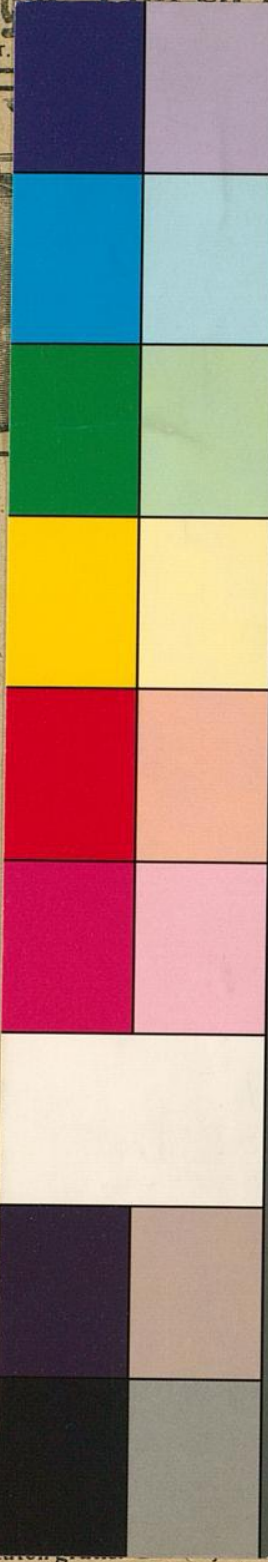

Blue  
Cyan  
Green  
Yellow  
Red  
Magenta  
White  
3/Color  
Black

**TIFFEN** Color Control Patches

© The Tiffen Company, 2007

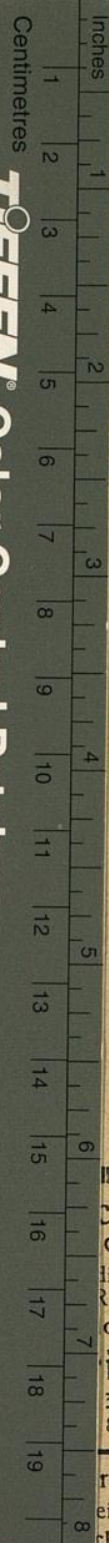

The Berlioz-School of Languages,  
Düsseldorf, Bismarckstraße 93

Rhein.-Westf. Stem  
**Walther &**  
G. m.  
**DÜSSE**  
Oststraße 101 \* F

**Schule für Gesang**

Giacomo Minkowski (Dresden)

lge Ausbildung für

RT bis zur Öffentlichkeitsreife

om f. Rheinland u. Westfalen

**ie Gallenkamp**

52 II · Telephon No. 14435

8 und 9 ab Hauptbahnhof

**Musik-B**

Oper, Schauspiel. Stat...

rlottenstr.51, Telef.9811

eig. d. Musik, Konzertgesang,

ck, Sprechzeit von 4—5 Uhr.