

31

Borkenhagen, Oberkassel, Luweg-Luue 47

Arthur Wolff, Bandagen
Süßenstraße 5

Die größte Wohltat

welche man den Angehörigen im Felde bieten kann, ist der Schutz gegen nasse und kalte Füße. — Mein Überfüßling „*Undurchdringlich*“ schützt unter Garantie vor Regen- und Schneewasser. Einmalige Anschaffung. In 250-Gramm-Briefen zu versenden. Preis M. 3.50.

Theod. Koerwer, Schadowstr. 68

Preise der Plätze und der Billettsteuer

Proseniumlogen	Mk. 3.60 und 0.40 = 4.—
1. Rang Balkon die ersten 3 Reihen	2.70 „ 0.30 = 3.—
1. Rang Balkon die hinteren Reihen	2.25 „ 0.25 = 2.50
1. Rang Mittelloge die ersten 2 Reihen	2.25 „ 0.25 = 2.50
1. Rang Mittelloge die hinteren Reihen	1.80 „ 0.20 = 2.—
1. Rang Seitenloge d. erste Reihe (außer Loge 1, 2, 3, 4)	2.05 „ 0.25 = 2.30
1. Rang Seitenloge 1—4 erste Reihe, 5—16 zweite Reihe	1.80 „ 0.20 = 2.—
1. Rang Seitenloge 1—4 zweite und dritte Reihe, Loge 5—16 dritte Reihe	1.60 „ 0.20 = 1.80
Parkettlogen 1. Reihe	1.80 „ 0.20 = 2.—
Parkettlogen 2. und 3. Reihe	1.60 „ 0.20 = 1.80
Parkett	1.80 „ 0.20 = 2.—
Stehparkett	1.35 „ 0.15 = 1.50
2. Rang Balkon 1. und 2. Reihe	1.15 „ 0.15 = 1.30
2. Rang Balkon 3. bis 5. Reihe	0.90 „ 0.10 = 1.—
2. Rang Seitenloge 1. Reihe	0.90 „ 0.10 = 1.—
2. Rang Seitenloge 2. und 3. Reihe	0.70 „ 0.10 = 0.80
2. Rang Proseniumloge	0.70 „ 0.10 = 0.80
Sitzparterre	0.70 „ 0.10 = 0.80
Stehparterre	0.45 „ 0.05 = 0.50
Galerie Sitzplatz	0.45 „ 0.05 = 0.50

*Textbücher sind an der Kasse und bei den Billetteuren zu haben.
Umbesetzungen infolge von Erkrankungen behält sich die Direktion vor.
Während der Hauptpausen wird der eiserne Vorhang heruntergelassen.*

Für telephonische Billettvorbestellungen (Telephon 7755) wird eine Vormerkungsgebühr von 20 Pfg. erhoben. Der Verkauf der Einlaßkarten findet morgens von 10—1 Uhr an der Theaterkasse des Stadttheaters statt, mit Ausnahme von Parterre- und Galeriekarten, die an der Galeriekasse verkauft werden. Die reservierten Billets müssen am Tage der Vorstellung spätestens mittags 12 Uhr abgeholt sein. Vorausbestellungen von Einlaßkarten für die Sonntagnachmittags-Vorstellungen und für die volkstümlichen Vorstellungen zu ermäßigten Preisen werden nicht entgegengenommen.

Aldlerbrauerei vorm. Rud. Dorst, Düsseldorf

Gebrüder
HARTOCH
Fliegerstr. • Markt • Bolkerstr.

P. Wienen • Schürzen -Konfektion Elegante Mass-Anfertigung
Ackerstrasse Nr. 3

BETTEN Bettwaren, Gardinen, Dekorationen
ERNST MICHELS
Allmstr. Ecke Elberfelderstr.

Spezialist **Kühneraugen-** in — in —
Schmerzlose und geschickte Behandl.
Richard Koch — Blumenfabrik —
Lieferant v. Theater
Künstliche Blumen
Fernsprecher 1944 • Düsseldorf • Mittelstraße Nr. 17

Konservatorium Obercassel
(Brahms-Konservatorium)
Dominikanerstraße 4, I. Etage

Cafe Palast
Düsseldorf, Graf-Adolfstr. 46, I. Et.
Große mod. Cafe u. Restaurant
Spezial-Ausschank:
Pechorr München
14 Billards. Eigene Konditorei. Große Konzerte im Cafe nachmittags u. abends
Die Direktion

J. H. Laag
Hoffärberei u. chem. Reinigungs-Anstalt
Fabrik: Kaiserswerther Straße Nr. 95
Annahmen in allen Stadtteilen

«Rheingold»
Restitutions-Betrieb
G. m. b. B.
Königsallee 58

Wilh. Arnold
Nachf. Karl Dudweiler
Kohlenhandlung
Freopoldstrasse 15

Den größten Beifall haben immer:
SALAMANDER-STIEFEL
1450 1250 1650
Salamander Schuhgef. m. b. H. Berlin
Niederlassung: Düsseldorf, Schadowstr. 18

Abonnement **5** Abonnement **5**
Mittwoch, den 3. Februar 1915, abends **7** Uhr:
Wallensteins Tod
Trauerspiel in 5 Aufzügen von Friedrich von Schiller.
Spielleitung: Béla Duschak.
Personen:
Wallenstein, Herzog zu Friedland, kaiserl. Generalissimus im dreißigjährigen Kriege
Octavio Piccolomini, Generalleutnant
Max Piccolomini, sein Sohn, Obrist bei einem Kürassier-Reg.
Graf Terzky, Wallensteins Schwager, Chef meh.erer Regimenter
Ihn., Feldmarschall, Wallensteins Vertrauter
Holan, General der Kroaten
Battler, Chef ein. Dragoner-Reg.
Rittm. Neumann, Terzky's Adjut.
Oberst Wrangel, von den Schweden gefangen
Gordo, Kommandant von Eger
Deveroux, Hauptleute der Macdonald
Wallensteins Arme
Ludwig Moyr
Paul Barleben
Wenzel Hoffmann
Otto Bujch
Robert Burg
Ernst Herz
Heinrich Gärtner
Ernst Bedau
O. F. Teufcher
Max Wopritsch
Paul Hermann
Jahn Hofknecht
Schwedischer Hauptmann
Ein Gefreiter
Erster
Zweiter
Dritter
Kürassier
Major Geraldin
Baptista Seni, Astrolog
Herzogin von Friedland, Wallensteins Gemahlin
Thekla, Prinzessin von Friedland, ihre Tochter
Gräfin Terzky, der Herzogin Schwester
Fräulein Neubrunn, Hofdame der Prinzessin
Ein Page von Wallenstein
Kammerdiener Wallensteins
Ein Adjutant
Kurt Goldberg
Arthur Schotter
Paul Hermann
Hugo Lazak
Paul Hiaspeter
Hugo Stamborg
Robert Berg
Ida Ravenau
Selma Wutthe
Gisela Hawelka
Mizzi Heber-Rosen
Erna Flock
Karl Neumann
Paul Lenour
Kürassiere, Bediente, Pagen, Soldaten.
Nach dem 1. und 2. Aufzuge findet je eine längere Pause statt.
Umbesetzungen infolge von Erkrankungen behält sich die Direktion vor.
Kassenöffnung u. Einlaß 6¹/₂ Uhr. Anfang **7** Uhr. Ende gegen 11 Uhr.

BRAHMS-Konservatorium
Hohenzollernstr. 40, Telef. 8942
verbund. m. Musiklehrer(innen)-Seminar

Herz und Angulus Stiefel
Zwei erstklassige deutsche Fabrikate
Schuhhaus Silbermann Grabenstr.

Die bedeutendsten Künstler der Welt singen für das
Grammophon
Vorführung sämtl. Platten ohne Kaufzwang. Kataloge gratis
Grammophon-Spezialhaus G. m. b. H.
Düsseldorf, nur Königsallee 78

Flügel, Pianos, Pianolas
BACH
Pianola-Pianos kauf- und leihweise
Schadowstr. 52 Bleichstr. 23
Telephon Nr. 1237 und 12037

Möbel- und Wandstoffe Tapeten

PAUL BRAESS, Düsseldorf Kasernenstraße 27
Telephon 543 und 8543
Teppiche, Dekorationen, Polstermöbel, Gardinen, Möbel- u. Dekorationsstoffe
Orientteppiche Persönlicher Einkauf im Orient

Jacob Klingel (vorm. Panzer)
empfiehlt seine Delikatessen u. Weine
erhältlichsten
Graf-Adolfstr. 80 • Fernsprecher 2600

Park-Hotel
DÜSSELDORF • Am Corneliusplatz

Vornehmes Familien-Hotel
Elegantes erstklassiges Weinrestaurant
= Abendessen nach dem Theater =

Palast-Hotel **Breidenbacher Hof** Vornehm. Restaurant
Stadtküche
Suppers vor u. nach dem Thea

Düsseldorfer Musikschule
Leitung: F. Zilles
Direktor: Friedrich Stieff
Klasse für P. W. Schow
Solopossing

E. & E. Mey

Mittelstr. 18
Spezial-Haus für
Orient-Teppiche
Deutsche Teppiche
Möbel- und Wandstoffe
Tapeten

Ludw. Krieger Flügel, Pianinos, Harmoniums

Klosterstr. 14a Gegr. 1875 Teilzahlung, Miete, Umtausch Mietanrechnung bei späterem Kauf laut schriftl. Vereinbarung

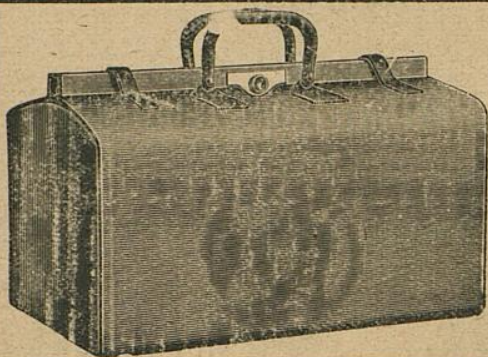

E. Schmitz & Co.

Alleestraße 35

Fernsprecher Nr. 3895

Spezialgeschäft
in Reiseartikeln u.
feinen Lederwaren

Bedeutend vergrößert: Verkaufsräume!

MAND
Flügel und Pianinos
33 erste Preise. — 16 Hofflieferungen.
Rhein. Pianofortefabriken - A.-G., vormals C. Mand
Königsallee 68 (Eingang Grünstraße). — Telefon Nr. 4474.
Vermietung.  Stimmungen.

Spielplan:

Donnerstag, 4. Februar, abends 7 $\frac{1}{2}$ Uhr

Abonnement **6:**

Doktor Klaus

Freitag, 5. Februar, abends 7 $\frac{1}{2}$ Uhr

Abonnement **7:**

Carmen

Samstag, 6. Februar, abends 7 $\frac{1}{2}$ Uhr

Abonnement **8:**

Al: ich noch im Flügelkleide

Sonntag, 7. Februar, nachmittags 2 $\frac{1}{2}$ Uhr

Zu ermäßigten Preisen

Maria

Abends 7 Uhr Abonnement **1**

Die verkaufte Braut

The Berlitz-School of Languages,
Düsseldorf, Bismarckstraße 93

Rhein.-Westf. Stempel- u. Farbenfabrik
Walther & Baumann
G. m. b. H.
DÜSSELDORF
Oststraße 101 * Fernsprecher 9060

Meister-Schule für Gesang

Ernst von Schuch u. Giacomo Minkowski (Dresden)

Vollständige Ausbildung für
OPER u. KONZERT bis zur Öffentlichkeitsreife
Ausschl. Lehrdiplom f. Rheinland u. Westfalen

Frau Marie Gallenkamp

Graf-Adolf-Straße 32 II · Telefon No. 14433
Straßenbahnlinie 8 und 9 ab Hauptbahnhof

Musik-Akademie

Düsseldorf, Charlottenstr. 51, Telef. 9811

Ausbildung i. all. Zweig. d. Musik, Konzertgesang,
Oper, Schauspiel. Statuten gratis, Eintritt jederzeit. Dir. A. Waldeck, Sprechzeit von 4—5 Uhr.

Ludw. Krüger Flügel, Pianinos, Harmoniums
 Klosterstr. 14a
 Umtausch
 auf laut schriftl. Vereinbarung

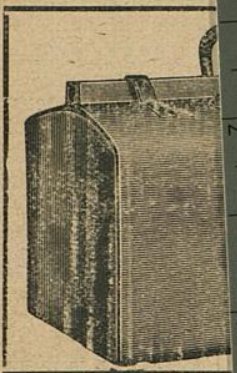

mitz & Co.
 Straße 35
 precher Nr. 3895
 zialgeschäft
 eiseartikeln u.
 Lederwaren
 größert: Verkaufsräume!

MAND
Flügel und Pianinos
 33 erste Preise. — 16 Hofflieferungen.
Rhein. Pianofortefabriken - A.-G., vormals C. Mand
 Königsallee 68 (Eingang Grünstraße). — Telefon Nr. 4474.
 Vermietung. Stimmungen.

Rhein.-Westf. Stempel
Walther & K
 G. m. b.
DÜSSELDORF
 Oststraße 101 * Fern

Musik-Haus
 Oper, Schauspiel. Statuten.
 stets, Emitt. jederzeit. Dir. A. Waldeck, Sprechzeit von 4—5 Uhr.

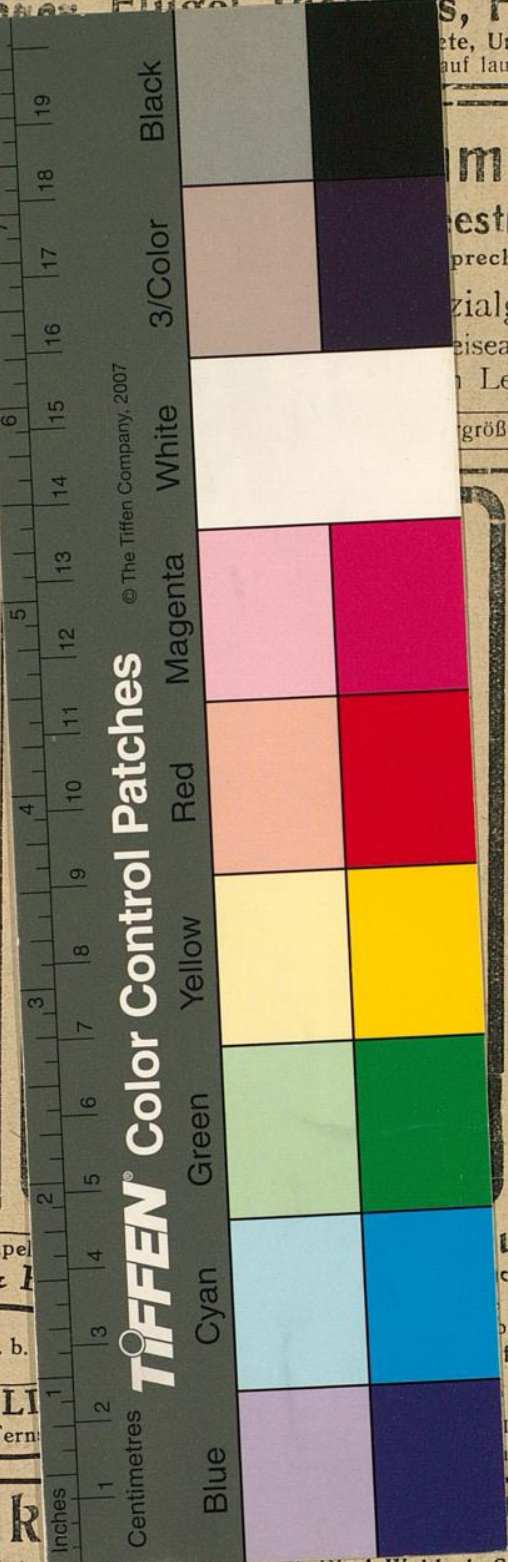

© The Tiffen Company, 2007

TIFFEN Color Control Patches

The Berlitz-School of Languages,
 Düsseldorf, Bismarckstraße 93

Schule für Gesang
 como Minkowski (Dresden)
 Ausbildung für
 bis zur Öffentlichkeitsreife
 f. Rheinland u. Westfalen

Gallenkamp
 . Telefon No. 14433
 und 9 ab Hauptbahnhof

enstr.51, Telef. 9811
 Musik, Konzertgesang,