

Arthur Wolff, Bandagen
Süßenstraße 5

Die größte Wohltat

welche man den Angehörigen im Felde bieten kann, ist der Schutz gegen nasse und kalte Füße. — Mein Überfüßling „Undurchdringlich“ schützt unter Garantie vor Regen- und Schneewasser. Einmalige Anschaffung. In 250-Gramm-Briefen zu versenden. Preis M. 3.50.

Theod. Koerwer, Schadowstr. 68

Preise der Plätze und der Billettsteuer

Proseniumlogen	Mk. 3 60	und 0.40	= 4.—
1. Rang Balkon die ersten 3 Reihen	2.70	0.30	= 3.—
1. Rang Balkon die hinteren Reihen	2.25	0.25	= 2.50
1. Rang Mittelloge die ersten 2 Reihen	2.25	0.25	= 2.50
1. Rang Mittelloge die hinteren Reihen	1.80	0.20	= 2.—
1. Rang Seitenloge d. erste Reihe (außer Loge 1, 2, 3, 4)	2.05	0.25	= 2.30
1. Rang Seitenloge 1—4 erste Reihe, 5—16 zweite Reihe	1.80	0.20	= 2.—
1. Rang Seitenloge 1—4 zweite und dritte Reihe, Loge 5—16 dritte Reihe	1.60	0.20	= 1.80
Parkettlogen 1. Reihe	1.80	0.20	= 2.—
Parkettlogen 2. und 3. Reihe	1.60	0.20	= 1.80
Parkett	1.80	0.20	= 2.—
Stehparkett	1.35	0.15	= 1.50
2. Rang Balkon 1. und 2. Reihe	1.15	0.15	= 1.30
2. Rang Balkon 3. bis 5. Reihe	0.90	0.10	= 1.—
2. Rang Seitenloge 1. Reihe	0.90	0.10	= 1.—
2. Rang Seitenloge 2. und 3. Reihe	0.70	0.10	= 0.80
2. Rang Proseniumloge	0.70	0.10	= 0.80
Sitzparterre	0.70	0.10	= 0.80
Stehparterre	0.45	0.05	= 0.50
Galerie Sitzplatz	0.45	0.05	= 0.50

*Textbücher sind an der Kasse und bei den Billettteuren zu haben.
Umbesetzungen infolge von Erkrankungen behält sich die Direktion vor.
Während der Hauptpausen wird der eiserne Vorhang heruntergelassen.*

Für telephonische Billettvorbestellungen (Telephon 7755) wird eine Vormerkungsgebühr von 20 Pfg. erhoben. Der Verkauf der Einlaßkarten findet morgens von 10—1 Uhr an der Theaterkasse des Stadttheaters statt, mit Ausnahme von Parterre- und Galeriekarten, die an der Galeriekasse verkauft werden. Die reservierten Billets müssen am Tage der Vorstellung spätestens mittags 12 Uhr abgeholt sein. Vorausbestellungen von Einlaßkarten für die Sonntagnachmittags-Vorstellungen und für die volkstümlichen Vorstellungen zu ermäßigten Preisen werden nicht entgegengenommen.

Adlerbrauerei vorm. Rud. Dorst, Düsseldorf

6. Flieger Pacht., Inh. Kurt Räger, Blumenstr. 20

Hotel Kaletsch Königsallee 66

Gebrüder
HARTOCH
Fliegerstr. • Markt • Bolkerstr.

P. Wienen • Schürzen - Konfektion Elegante Mass-Anfertigung
Ackerstrasse Nr. 3

BETTEN Bettwaren, Gardinen, Dekorationen
ERNST MICHELS
Alleestr. Ecke Elberfelderstr.

Den größten Beifall haben immer:

SALAMANDER-STIEFEL

1450 1250 1650

Salamander Schuhgef. m.B.H. Berlin.
Niederlassung: Düsseldorf, Schadowstr. 18

BRAHMS-Konservatorium
Hohenzollernstr. 40, Telef. 8942
verbund. m. Musiklehrer(innen)-Seminar

Düsseldorfer Musikschule
Leitung: F. Zilles
Direktor: Friedrich Schaefer
Klasse für G. Waschow
Solologang



Herz und Angulus Stiefel

Zwei erstklassige deutsche Fabrikate
Schuhhaus Silbermann Grabenstr.



Die bedeutendsten Künstler der Welt singen für das Gramophon

Vorführl. sämtl. Platten ohne Kaufzwang. Kataloge gratis
Gramophon-Spezialhaus G. m. b. H.
Düsseldorf nur Königsallee 78



Flügel, Pianos, Pianolas

Pianola-Pianos kauf- und leihweise
Schadowstr. 52 Bleichstr. 23
Telephon Nr. 1237 und 12037

E. & E. Mey
Mittelstr. 18
Spezial-Haus für Orient-Teppiche Deutsche Teppiche
Möbel- und Wandstoffe Tapeten

Richard Koch - Blumenfabrik - Lieferant v. Theater
Spezialisiert in Nähmaschinen
Schmerzlose und geschickte Brandl.
Carl Rahn
Bismarckstr. 59
Fernsprecher 1431

Konservatorium Oberassel
(Brahms-Konservatorium)
Dominikanerstraße 4, I. Etage

Cafe Palast
Düsseldorf, Graf-Adolfstr. 46, I. Et.
Großes mod. Cafe u. Restaurant
Spezial-Ausschank: Pschorr München
14 Billards. Eigene Konditorei. Große Konzerte im Cafe nachmittags u. abends
Die Direktion

J. H. Laag
Hoffärberei u. chem. Reinigungs-Anstalt
Fabrik: Kaiserswerther Straße Nr. 95
Annahmen in allen Stadtteilen

«Rheingold»
Reftaurations-Betrieb
G. m. b. B.
Königsallee 58

Wilh. Arnold
Nachf. Karl Duckweiler
Kohlenhandlung
Leopoldstrasse 15

Abonnement 3 Abonnement 3
Montag, den 1. Februar 1915, abends 7 Uhr:
Wallensteins Lager

Dram. Gedicht in einem Aufzuge von Friedrich v. Schiller. Spielleitung: Béla Duschak.
Wachmeister in ein Terzkyschen / Karabiner-Regiment Robert Nonnenbruch
Trompeter Max Wogritsch
Konstabler Heinrich Gärtner
Erster Scharfschütz Ernst Bedau
Zweiter Hugo Lazak
Erster holländischer Jäger Kurt Goldberg
Zweiter Paul Barleben
Dritter Peter Kirschbaum
Erster butlerische Dragoner Robert Scholz
Zweiter Adolf Molnar
Dritter Paul Hermann
Erster "Arkebusier" vom Regiment Tiefenbach Otto Busch
Zweiter Julius Wolff
Kürass. v. e. wallonischen Regiment Ludwig Mayr
Kürass. v. e. lombardischen Regiment Gustav Waschow
Kroate Ernst Herz
Ulan Paul Lenoar
Rekrut Max Roller
Bürger Arthur Schetter
Bauer O. F. Teuscher
Bauernknabe Erna Flock
Kapuziner Emil Wirth
Schulmeister Hch. Diens
Markelenderin Elise Kittner
Auhwärtin Mizzi Heber-Rosen
Soldatenjunge Kl. Agethen
Ort der Handlung: Vor der Stadt Pilsen in Böhmen.

Herauf:
Die Piccolomini
Dram. Gedicht in 5 Aufzügen von Friedrich v. Schiller. Spielleitung: Béla Duschak.
Wallenstein, Herzog zu Friedland, kaiserl. Generalissimus im dreißigjährigen Kriege Kurt Goldberg
Octavio Piccolomini, Generalleutnant Robert Scholz
Max Piccolomini, sein Sohn, Obrist bei einem Kürassier-Reg. Ida Ravenau
Graf Terzky, Wallensteins Schwager, Chef mehrerer Regimenter Selma Wutthe
Illo, Feldmarkhall, Wallensteins Vertrauter Gifela Hawelka
Ipolani, General der Kroaten Mizzi Heber-Rosen
Butler, Chef e. Dragoner-Regt. Arthur Schetter
Tiefenbach, Chef e. Dragoner-Regt. Paul Hinzpe er
Don Maradas, Generale unter Wallenstein Paul Hermann
G89 Jahn Hofmecht
Colalto Max Wogritsch
O. F. Teuscher
Friedländische Pagen und Bediente. Terzky'sche Bediente und Hautboisten. Mehrere Obersten und Generale.
Nach „Wallensteins Lager“ findet eine längere Pause statt.
Kassenöffnung u. Einlaß 6¹/₂ Uhr. Anfang 7 Uhr. Ende ungef. 10³/₄ Uhr.

Brauerei Schumacher, Bolkerstraße

PAUL BRÄESS, Düsseldorf Kasernenstraße 27
Telephon 543 und 8543
Teppiche, Dekorationen, Polstermöbel, Gardinen, Möbel- u. Dekorationsstoffe
Orientteppiche Persönlicher Einkauf im Orient

Jacob Klingel (vorm. Panzer)
empfiehlt seine Delikatessen u. Weine
erklärten
Graf-Adolfstr. 80 • Fernsprecher 2600

Park-Hotel
DÜSSELDORF • Am Corneliusplatz

Vornehmes Familien-Hotel
Elegantes erstklassiges Weinrestaurant
= Abendessen nach dem Theater =

Palast-Hotel **Breidenbacher Hof** Vornehm-Restaurant
= Stadtküche =
Soupers vor u. nach dem Theater

Ludw. Krieger Flügel, Pianinos, Harmoniums

Klosterstr. 14a Gegr. 1875 Teilzahlung, Miete, Umtausch
Mietanrechnung bei späterem Kauf laut schriftl. Vereinbarung

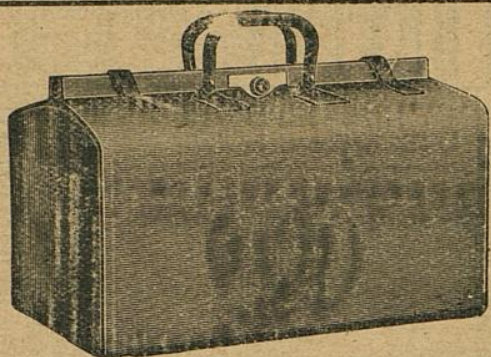

E. Schmitz & Co.

Alleestraße 35

Fernsprecher Nr. 3895

Spezialgeschäft
in Reiseartikeln u.
feinen Lederwaren

Bedeutend vergrößert: Verkaufsräume!

MAND
Flügel und Pianos
33 erste Preise. — 16 Hoflieferungen.
Rhein. Pianofortfabriken - A.-G., vormals C. Mand
Königsallee 68 (Eingang Grünstraße). — Telefon Nr. 4474.
Vermietung.  Stimmungen.

Spielplan:

- Dienstag, 2. Februar, abends 7 $\frac{1}{2}$ Uhr,
Abonnement 4
Extrablätter
- Mittwoch, 3. Februar, abends 7 Uhr,
Abonnement 5:
Wallensteins Tod
- Donnerstag, 4. Februar, abends 7 $\frac{1}{2}$ Uhr
Abonnement 6:
Doktor Klaus
- Freitag, 5. Februar, abends 7 $\frac{1}{2}$ Uhr
Abonnement 7:
Carmen
- Samstag, 6. Februar, abends 7 $\frac{1}{2}$ Uhr
Abonnement 8:
Alteich noch im Flügelkleide
- Sonntag 7. Februar, nachmittags 2 $\frac{1}{2}$ Uhr
Zu ermäßigten Preisen
Maria
- Abends 7 Uhr Abonnement 1
Die verkaufte Braut

The Berlitz-School of Languages,
Düsseldorf, Bismardstraße 93



Meister-Schule für Gesang

Ernst von Schuch u. Giacomo Minkowski (Dresden)

Vollständige Ausbildung für
OPER u. KONZERT bis zur Öffentlichkeitsreife
Ausschl. Lehrdiplom f. Rheinland u. Westfalen

Frau Marie Gallenkamp

Graf-Adolf-Straße 32 II · Telefon No. 14433
Straßenbahnlinie 8 und 9 ab Hauptbahnhof

Musik-Akademie

Düsseldorf, Charlottenstr. 51, Telef. 9811

Ausbildung i. all. Zweig. d. Musik, Konzertgesang,
Oper, Schauspiel. Statuten gratis. Eintritt jederzeit. Dir. A. Waldeck, Sprechzeit von 4—5 Uhr.

Ludw. Krieger

Klosterstr. 14a Gegr. 18...

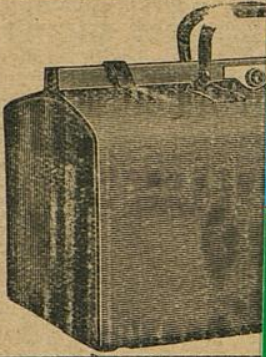

MAND Flügel und Pianos
33 erste Preise. — 16 Hoflieferungen.
Rhein. Pianofabrikanten - A.-G., vormals C. Mand
Königsallee 68 (Eingang Grünstraße). — Telephon Nr. 4474.
Vermittlung: CCC Stimmungen.

Rhein.-Westf. Stempel
Walther &
G. m. b.
DÜSSELDORF
Oststraße 101 * Fern...

Musik-B...

Oper, Schauspiel. Statuten gratis. Eintritt jederzeit. Dir. A. Waldeck, Sprechzeit von 4—5 Uhr.

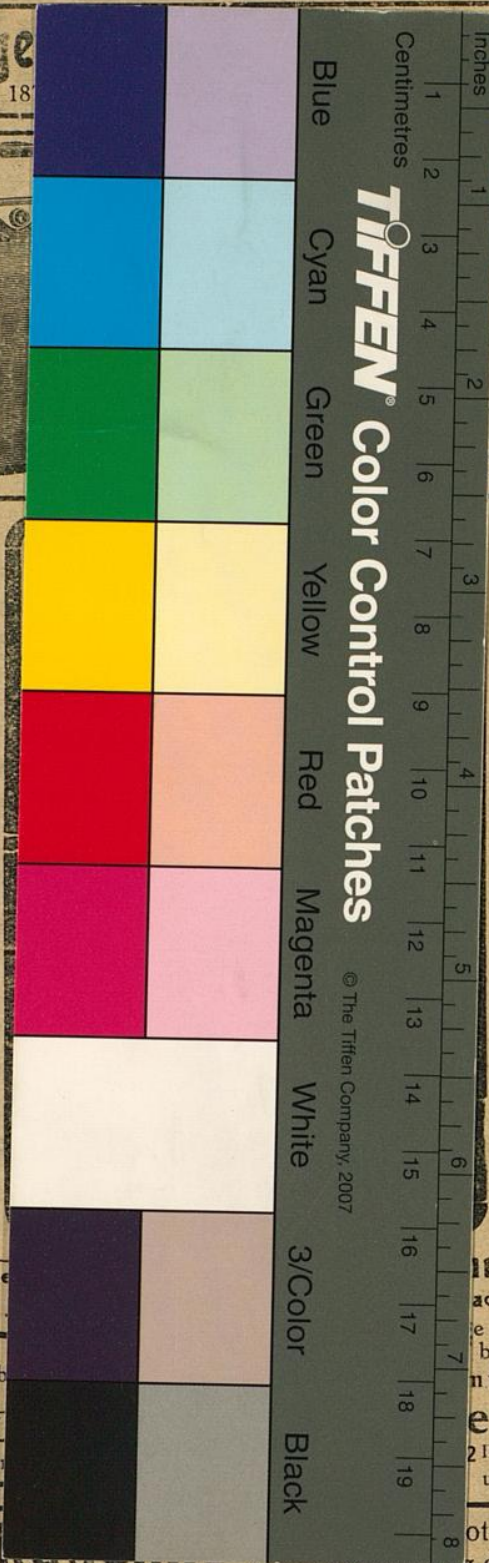

TIFFEN® Color Control Patches

© The Tiffen Company, 2007

Armoniums
Tausch
schriftl. Vereinbarung

tz & Co.

straße 35
Telefon Nr. 3895

Geschäft
Artikeln u.
Waren

Verkaufsräume!

The Berlitz-School of Languages,
Düsseldorf, Bismarckstraße 93

Musikschule für Gesang

Comasco Minkowski (Dresden)
Ausbildung für
bis zur Öffentlichkeitsreife
in f. Rheinland u. Westfalen

Le Gallenkamp

211 · Telephon No. 14433
und 9 ab Hauptbahnhof

Ottenstr. 51, Telef. 9811

Ausbildung in allen Zweigen d. Musik, Konzertgesang,