

24/1

Borkenhagen, Oberkassel, Luweg-Allee 47

Arthur Wolf, Bandagen
Hüftenstraße 5

Die größte Wohltat

welche man den Angehörigen im Felde bieten kann, ist der Schutz gegen nasse und kalte Füße. — Mein Überfüßling „*Undurchdringlich*“ schützt unter Garantie vor Regen- und Schneewasser. Einmalige Anschaffung. In 250-Gramm-Briefen zu versenden. Preis M. 3.50.

Theod. Koerwer, Schadowstr. 68

Preise der Plätze und der Billettsteuer

Proseniumlogen	Mk. 3.60	und 0.40	= 4.—
1. Rang Balkon die ersten 3 Reihen	2.70	„ 0.30	= 3.—
1. Rang Balkon die hinteren Reihen	2.25	„ 0.25	= 2.50
1. Rang Mittelloge die ersten 2 Reihen	2.25	„ 0.25	= 2.50
1. Rang Mittelloge die hinteren Reihen	1.80	„ 0.20	= 2.—
1. Rang Seitenloge d. erste Reihe (außer Loge 1, 2, 3, 4)	2.05	„ 0.25	= 2.30
1. Rang Seitenloge 1—4 erste Reihe, 5—16 zweite Reihe,	1.80	„ 0.20	= 2.—
Loge 5—16 dritte Reihe	1.60	„ 0.20	= 1.80
Parkettlogen 1. Reihe	1.80	„ 0.20	= 2.—
Parkettlogen 2. und 3. Reihe	1.60	„ 0.20	= 1.80
Parkett	1.80	„ 0.20	= 2.—
Stehparkett	1.35	„ 0.15	= 1.50
2. Rang Balkon 1. und 2. Reihe	1.15	„ 0.15	= 1.30
2. Rang Balkon 3. bis 5. Reihe	0.90	„ 0.10	= 1.—
2. Rang Seitenloge 1. Reihe	0.90	„ 0.10	= 1.—
2. Rang Seitenloge 2. und 3. Reihe	0.70	„ 0.10	= 0.80
2. Rang Proseniumloge	0.70	„ 0.10	= 0.80
Sitzparterre	0.70	„ 0.10	= 0.80
Stehparterre	0.45	„ 0.05	= 0.50
Galerie Sitzplatz	0.45	„ 0.05	= 0.50

*Textbücher sind an der Kasse und bei den Billettleuren zu haben.
Umsetzungen infolge von Erkrankungen behält sich die Direktion vor.
Während der Hauptpausen wird der eiserne Vorhang heruntergelassen.*

Für telephonische Billettbestellungen (Telephon 7755) wird eine Vormerkungsgebühr von 20 Pfg. erhoben. Der Verkauf der Einlaßkarten findet morgens von 10—1 Uhr an der Theaterkasse des Stadttheaters statt, mit Ausnahme von Parterre- und Galeriekarten, die an der Galeriekasse verkauft werden. Die reservierten Billets müssen am Tage der Vorstellung spätestens mittags 12 Uhr abgeholt sein. Vorausbestellungen von Einlaßkarten für die Sonntagnachmittags-Vorstellungen und für die volkstümlichen Vorstellungen zu ermäßigten Preisen werden nicht entgegengenommen.

Adlerbrauerei vorm. Rud. Dorst, Düsseldorf

Hotel Kaletsch Königsallee 66

Gebrüder
HARTOCH
Flingerstr. • Markt • Bolkerstr.

P. Wiene • **Schürzen** • Konfektion Elegante Mass-Anfertigung
Ackerstrasse Nr. 3

BETTEN Bettwaren, Gardinen, Dekorationen —
ERNST MICHELS
Altenstr. Ecke Elberfelderstr.

Spezialist in —
 Richard Koch — Blumenabdruck —
 Künstliche Blumen
 Fernsprecher 1944 • Düsseldorf • Mittelstraße Nr. 17
 u. Nägel- u. Nagel- schneiden
 Blumarcstrasse 50
 Fernsprecher 14311
 Carl Rahn
 Schmerzlose und geschickte Behandl.
 in —
 Richard Koch — Blumenabdruck —
 Künstliche Blumen
 Fernsprecher 1944 • Düsseldorf • Mittelstraße Nr. 17

Konservatorium Obercassel
(Brahms-Konservatorium)
Dominikanerstraße 4, I. Etage

Den größten Beifall haben immer:
SALAMANDER-STIEFEL
14⁵⁰ 12⁵⁰ 16⁵⁰
Salamander Schuhhof m. b. H. Berlin
Niederlassung: Düsseldorf, Schadowstr. 18

BRAHMS-Konservatorium
Hohenzollernstr. 40, Telef. 8942
verbund. m. Musiklehrer(innen)-Seminar

Cafe Palast
Düsseldorf, Graf-Adolfstr. 46, I. Et.
Großes mod. Cafe u. Restaurant
Spezial-Ausschank:
Pechorr München
14 Billards, Eigene Konditorei, Große Konzerte im Cafe nachmittags u. abends
Die Direktion

J. H. Laag
Hoffärberei u. chem. Reinigungs-Anstalt
Fabrik: Kaiserswerther Straße Nr. 95
Annahmen in allen Stadtteilen

«Rheingold»
Restaurations-Betrieb
6. m. b. B.
Königsallee 58

Wilh. Arnold
Nachf. Karl Duckwaller
Kohlenhandlung
Leopoldstrasse 15

Abonnement 8 (Letzte Vorstellung im alten Abonnement)
Abonnement 8 (Letzte Vorstellung im alten Abonnement)
Mittwoch den 27. Januar 1915, abends 7 Uhr:
Zur Feier des Geburtstages Sr. Majestät Kaiser Wilhelm II:
Götz von Berlichingen
mit der eisernen Hand
Schauspiel in 5 Aufzügen von W. von Goethe. Spielleitung: Béla Duschak.
PERSONEN:
Kaiser Maximilian Robert Scholtz
Göh von Berlichingen Ludwig Mayr
Elisabeth, seine Frau Ida Ravenau
Marie, seine Schwester Maria Kren
Karl, sein Sohn Kl. Agethen
Adalbert von Weislingen Kurt Goldberg
Adelheid von Walldorf Gisela Hawelka
Franz von Sickingen Otto Busch
Hans von Selbitz Paul Barleben
Bruder Martin O. F. Teuscher
Franz, Edelknappe des von Weislingen Wenzel Hoffmann
Georg Knappen des Selma Wuttke
Faud Berlichingen Ernst Bedau
Peter Adolf Molnar
Der Hauptmann der Reitertruppen Emil Wirth
Edler von Bünzkopf Ernst Herz
Franz Lerje Heinrich Gärtner
Max Stumpf Ernst Bedau
Kaiserlicher Rath Max Wogrigh
Rathsherrn von Heilbrunn Robert Berg
Zwei Nürnberger Kaufleute Paul Hermann
Siewers O. F. Teuscher
Meppler Arthur Schetter
Link } Anführer der auf-
rührerischen Bauern
Kohl }
Aeltester der Vehme Ernst Herz
Der Rafer der Vehme Arthur Schetter
Der Rächer der Vehme Max Wogrigh
Vier Boten der Vehme Ernst Herz
Reichsknechte Hugo Lazak
Die Altmutter Carl Linke
Die Tochter } Zigeuner Julius Wolff
Ein Knabe } Paul Hinzretter
 Paul Lenor
 Elfe Kötter
 Mizzi Heber-Rofen
 Erna Floch
Mehrere Zigeuner. Maschengefolge der Adelhaid. Frauen und Hungenossen auf Jaxthausen. Reifige. Volk.
Nach dem 2. und 3. Akte findet je eine längere Pause statt.
Umbesetzungen infolge von Erkrankungen behält sich die Direktion vor.
Kassenöffnung u. Einlaß 6^{1/2} Uhr. Anfang 7 Uhr. Ende ungef. 11 Uhr.

Herz und Angulus Stiefel
Zwei erstklassige deutsche Fabrikate
Schuhhaus Silbermann Grabenstr.

Die bedeutendsten Künstler der Welt singen für das
Grammophon
Vorführung sämtl. Platten ohne Kaufzwang. Kataloge gratis
Grammophon-Spezialhaus G. m. b. H.
Düsseldorf nur Königsallee 78

IBACH Flügel, Pianos, Pianolas
Pianola-Pianos kauf- und leihweise
Schadowstr. 52 Bleichstr. 23
Telephon Nr. 1237 und 12037
E. & E. Mey
Mittelstr. 18
Spezial-Haus für Orient-Teppiche Deutsche Teppiche
Möbel- und Wandstoffe Tapeten

Brauerei Schumacher, Bolkerstraße

PAUL BRÄESS, Düsseldorf Kasernenstraße 27
Telephon 543 und 8543
Teppiche, Dekorationen, Polstermöbel, Gardinen, Möbel- u. Dekorationsstoffe
Orientteppiche Persönlicher Einkauf im Orient

Jacob Klingel (vorm. Panzer)
empfiehlt keine erschlafften Delikatessen u. Weine
Graf-Adolfstr. 80 • Fernsprecher 2600

Park-Hotel
DÜSSELDORF • Am Corneliusplatz

Vornehmes Familien-Hotel
Elegantes erstklassiges Weinrestaurant
Abendessen nach dem Theater

Palast-Hotel Breidenbacher Hof
Vornehm. Restaurant
Stadtküche
Soupers vor u. nach dem Theater

Südw. Krieger Flügel, Pianinos, Harmoniums

Klosterstr. 14a Gegr. 1875 Teilzahlung, Miete, Umtausch Mietanrechnung bei späterem Kauf laut schriftl. Vereinbarung

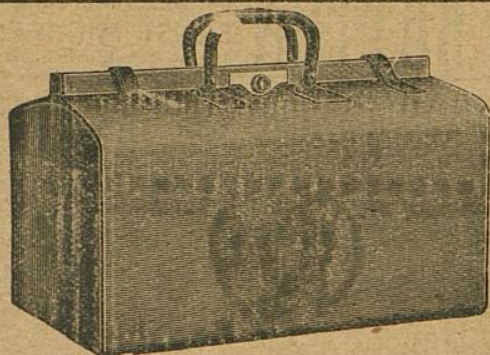

E. Schmitz & Co.

Alleestraße 35

Fernsprecher Nr. 3895

Spezialgeschäft
in Reisartikeln u.
feinen Lederwaren

Bedeutend vergrößert: Verkaufsräume!

MAND
Flügel und Pianos
33 erste Preise. — 16 Hoflieferungen.
Rhein. Pianofortefabriken - J. - G., vormals C. Mand
Königsallee 68 (Eingang Grünstraße). — Telefon Nr. 4474.
Vermietung. 222 Stimmungen.

Spielplan:

Donnerstag, 28. Januar Geschlossen

Freitag, 29. Januar, abends 7 $\frac{1}{2}$ Uhr

Abonnement 1:

Ertrahlätter

Samstag, 30. Januar, abends 7 $\frac{1}{2}$ Uhr

Abonnement 2:

**Des Meeres und
der Liebe Wellen**

Sonntag, 31. Januar, abends 6 Uhr,

Außer Abonnement

Die Meistersinger

The Berlioz-School of Languages,
Düsseldorf, Bismarckstraße 93

Rhein.-Westf. Stempel- u. Farbenfabrik
Walther & Baumann
G. m. b. H.
DÜSSELDORF
Oststraße 101 * Fernsprecher 9060

Meister-Schule für Gesang

Ernst von Schuch u. Giacomo Minkowski (Dresden)

Vollständige Ausbildung für
OPER u. KONZERT bis zur Öffentlichkeitsreife
Ausschl. Lehrdiplom f. Rheinland u. Westfalen

Frau Marie Gallenkamp

Graf-Adolf-Straße 32 II · Telefon No. 14433
Straßenbahnlinie 8 und 9 ab Hauptbahnhof

Musik-Akademie

Düsseldorf, Charlottenstr. 51, Telef. 9811

Ausbildung i. all. Zweig. d. Musik, Konzertgesang,

Oper, Schauspiel. Statuten gratis. Eintritt jederzeit. Dir. A. Waldeck, Sprechzeit von 4—5 Uhr.

Süd. Krie

Klosterstr. 14a Geg

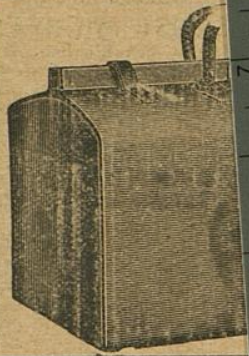

FLÜGEL und Pianos

33 erste Preise. — 16 Hoflieferungen.

Rhein. Pianofortefabriken - A.-G., vormals C. Mand
Königsallee 68 (Eingang Grünstraße). — Telefon Nr. 4474.
Vermietung. 2222 Stimmungen.

Rhein.-Westf. Stempel- u.
Walther & Ba

G. m. b. H.

DÜSSELDORF
Oststraße 101 * Fernspre

Musik-Akademie

Oper, Schauspiel. Statuten gratis. Eintritt jederzeit. Dir. A. Waldeck, Sprechzeit von 4—5 Uhr.

Harmoniums

Umtausch
laut schriftl. Vereinbarung

nitz & Co.

straße 35

Telefon Nr. 3895

Waren- und
Geschäft

Lebensmittel u.

Lederwaren

Verkaufsräume!

The Berlitz-School of Languages,
Düsseldorf, Bismarckstraße 93

Schule für Gesang

Prof. Dr. Minkowski (Dresden)

Ausbildung für

zur Öffentlichkeitsreife

in Rheinland u. Westfalen

Wallenkamp

Telephon No. 14433

9 ab Hauptbahnhof

Charottenstr. 51, Telef. 9811

Ausbildung i. all. Zweig. d. Musik, Konzertgesang,

Oper, Schauspiel. Statuten gratis. Eintritt jederzeit. Dir. A. Waldeck, Sprechzeit von 4—5 Uhr.

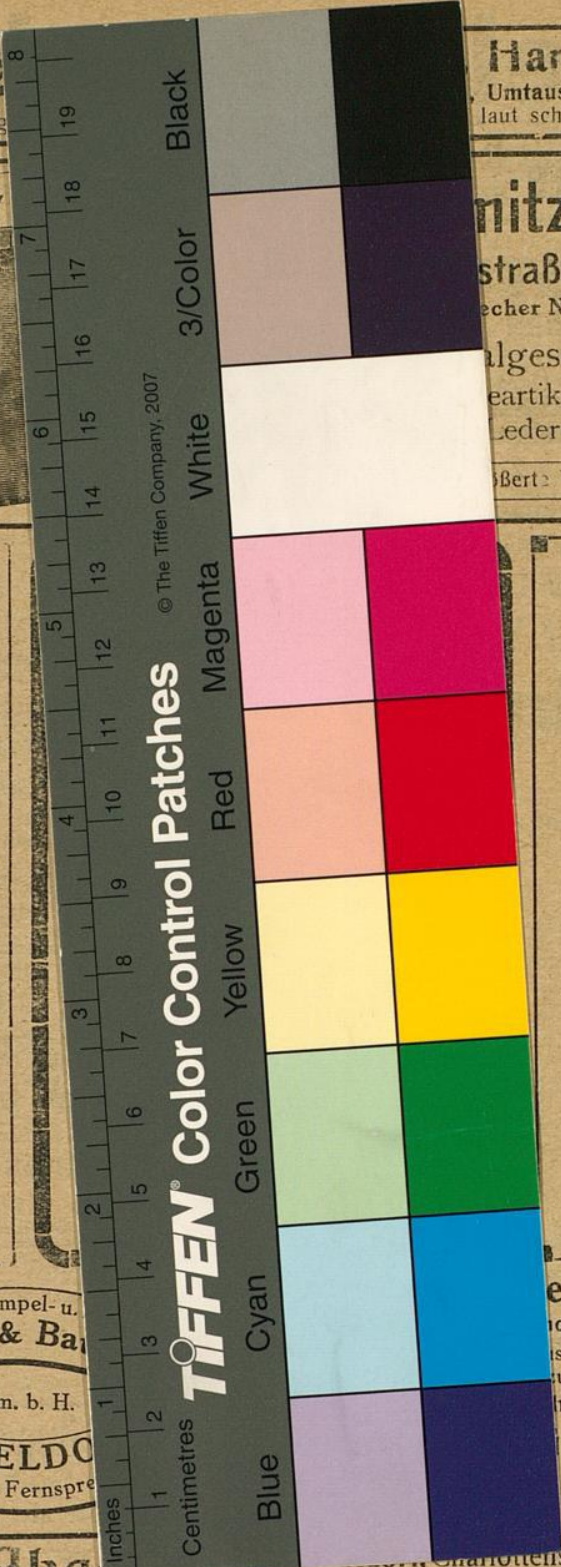

© The Tiffen Company, 2007

