

1711

Borkenhagen, Oberkassel, Lueg-Allee 47

Arthur Wolf, Bandagen
Hüttenstraße 5

Die größte Wohltat

welche man den Angehörigen im Felde bieten kann, ist der Schutz gegen nasse und kalte Füße. — Mein Überfüßling „**Undurchdringlich**“ schützt unter Garantie vor Regen- und Schneewasser. Einmalige Anschaffung. In 250-Gramm-Briefen zu versenden. Preis M. 3.50.

Theod. Koerwer, Schadowstr. 68

Preise der Plätze und der Billettsteuer

Proszeniumlogen	Mk. 5.45	und	0.55	=	6.—
1. Rang Balkon die ersten 3 Reihen	4.05	"	0.45	=	4.50
1. Rang Balkon die hinteren Reihen	3.15	"	0.35	=	3.50
1. Rang Mittelloge die ersten 2 Reihen	3.15	"	0.35	=	3.50
1. Rang Mittelloge die hinteren Reihen	2.70	"	0.30	=	3.—
1. Rang Seitenloge d. erste Reihe (außer Loge 1, 2, 3, 4)	2.70	"	0.30	=	3.—
1. Rang Seitenloge 1—4 erste Reihe, 5—16 zweite Reihe	2.25	"	0.25	=	2.50
1. Rang Seitenloge 1—4 zweite und dritte Reihe, Loge 5—16 dritte Reihe	1.80	"	0.20	=	2.—
Parkettlogen 1. Reihe	2.70	"	0.30	=	3.—
Parkettlogen 2. und 3. Reihe	2.25	"	0.25	=	2.50
Parkett	2.70	"	0.30	=	3.—
Stehparkett	2.25	"	0.25	=	2.50
2. Rang Balkon 1. und 2. Reihe	1.35	"	0.15	=	1.50
2. Rang Balkon 3. bis 5. Reihe	1.10	"	0.15	=	1.25
2. Rang Seitenloge 1. Reihe	1.10	"	0.15	=	1.25
2. Rang Seitenloge 2. und 3. Reihe	0.90	"	0.10	=	1.—
2. Rang Proszeniumloge	0.90	"	0.10	=	1.—
Sitzparterre	0.90	"	0.10	=	1.—
Stehparterre	0.45	"	0.05	=	0.50
Galerie Sitzplatz	0.45	"	0.05	=	0.50

*Textbücher sind an der Kasse und bei den Billetteuren zu haben.
Umbesetzungen infolge von Erkrankungen behält sich die Direktion vor.
Während der Hauptpausen wird der eiserne Vorhang heruntergelassen.*

Für telephonische Billettbestellungen (Telephon 7755) wird eine Vormerkgungsgebühr von 20 Pfg. erhoben. Der Verkauf der Einlaßkarten findet morgens von 10—1 Uhr an der Theaterkasse des Stadttheaters statt, mit Ausnahme von Parterre- und Galeriekarten, die an der Galeriekasse verkauft werden. Die reservierten Billets müssen am Tage der Vorstellung spätestens mittags 12 Uhr abgeholt sein. Vorausbestellungen von Einlaßkarten für die Sonntagnachmittags-Vorstellungen und für die volkstümlichen Vorstellungen zu ermäßigten Preisen werden nicht entgegengenommen.

Ablerbrauerei vorm. Rud. Dorst, Düsseldorf

Hotel Kaletsch Königsallee 66

Gebrüder
HARTOCH
Flügelstr. • Markt • Bolkerstr.

P. Wiene Schürzen - Konzeption Elegante Mass-Anfertigung
Ackerstrasse Nr. 3

BETTEN Bettwaren, Gardinen, Dekorationen
ERNST MICHELS
Alte Eck, Ecke Elberfelderstr.

Konservatorium Oberassel
(Brahms-Konservatorium)
Dominikanerstraße 4, I. Etage

Den größten Beifall haben immer:
SALAMANDER-STIEFEL
14⁵⁰ 12⁵⁰ 16⁵⁰
Salamander Schuher m.B.H. Berlin
Niederlassung: Düsseldorf, Schadowstr. 18

BRAHMS-Konservatorium
Hohenzollernstr. 40, Telef. 8942
verbund. m. Musiklehrer(innen)-Seminar

Cafe Palast
Düsseldorf, Graf-Adolfstr. 46, I. Et.
Groß- u. mod. Cafe u. Restaurant
Spezial-Ausschank:
Pechorr München
14 Billards, Eigene Konditorei, Große Konzerte im Cafe nachmittags u. abends
Die Direktion

Abonnement **7** Abonnement **7**
Sonntag, den 17. Januar 1915, abends 7 Uhr:
Tiefeland

Herz und Angulus Stiefel
Zwei erstklassige deutsche Fabrikate
Schuhhaus Silbermann Grabenstr.

J. H. Laag
Hoffärberei u. chem. Reinigungs-Anstalt
Fabrik: Kaiserswerther Straße Nr. 95
Annahmen in allen Stadtteilen

Musikdrama in einem Vorspiel und 2 Aufzügen nach A. Guimera von Rudolf Lothar.
Musik von Eugen d'Albert.
Musikalische Leitung: Werner Wolff. Spielleitung: Robert Leffler.

Personen:

Sebastiano, ein reicher Grundbesitzer	Gustav Waschow
Tommaso, der Aelteste der Gemeinde, 80 jährig	Hermann Wucherpfennig
Moruccio, Mühlknecht	Hermann Müller-Moll
Marta	Agnes Wedekind-Klebe
Pepa	Annie Lighthart
Antonia	Margarete Rohr
Rosalia	Marie Weißenfels
Nuri	Aennchen Heyter
Pedro, ein Hirte	Bernardo Bernardi
Nando, ein Hirte	Max Roller
Der Pfarrer	Hugo Lazak
Ein Bauer	Jahn Holknecht

in Diensten Sebastianos

Das Stück spielt teils auf einer Hochalpe der Pyrenäen, teils im spanischen Tiefeland von Catalonien, am Fusse der Pyrenäen.

Keine Ouvertüre.

Nach dem 1. Aufzuge findet eine längere Pause statt.
Textbücher sind an der Kasse und bei den Billetteuren zu haben.
Umbesetzungen infolge von Erkrankungen behält sich die Direktion vor.

Kassenöffnung u. Einlaß 6¹/₄ Uhr. Anfang 7 Uhr. Ende 9¹/₂ Uhr.

Die bedeutendsten Künstler der Welt singen für das
Grammophon
Vorführung sämtl. Platten ohne Kaufzwang. Kataloge gratis
Grammophon-Spezialhaus G. m. b. H.
Düsseldorf nur Königsallee 78

«Rheingold»
Restaurations-Betrieb
G. m. b. H.
Königsallee 58

IBACH Flügel, Pianos, Pianolas
Pianola-Pianos kauf- und leihweise
Schadowstr. 52 Bleichstr. 23
Telephon Nr. 1237 und 12037

Wilh. Arnold
Nachf. Karl Dudweiler
Kohlenhandlung
Freopoldstrasse 15

Brauerei Schumacher, Bolkerstraße

PAUL BRÄESS, Düsseldorf Kasernenstraße 27
Telephon 543 und 8543
Ceppläte, Dekorationen, Polstermöbel, Gardinen, Möbel- u. Dekorationsstoffe
Orientteppiche Persönlicher Einkauf im Orient

Jacob Kiengel (vorm. Panzer)
empfehle keine erschlafenen Delikatesen u. Weine
Graf Adolfftr. 80 • Fernsprecher 2600

Park-Hotel
DÜSSELDORF 3 Am Corneliusplatz

Vornehmes Familien-Hotel
Elegantes erstklassiges Weinrestaurant
= Abendessen nach dem Theater =

Palast-Hotel **Breidenbacher Hof** Vornehm Restaurant
= Stadtküche =
Soupers vor u. nach dem Theater

Düsseldorfer Musikschule
Leitung: Friedrich Schüssler
Klasse für G. Waschow
E. & E. Mey
Mittelstr. 18
Spezial-Haus für Orient-Teppiche
Deutsche Teppiche
Möbel- und Wandstoffe
Tapeten

Ludw. Krieger Flügel, Pianinos, Harmoniums

Klosterstr. 14a Gegr. 1875

Teilzahlung, Miete, Umtausch
Mietanrechnung bei späterem Kauf laut schriftl. Vereinbarung

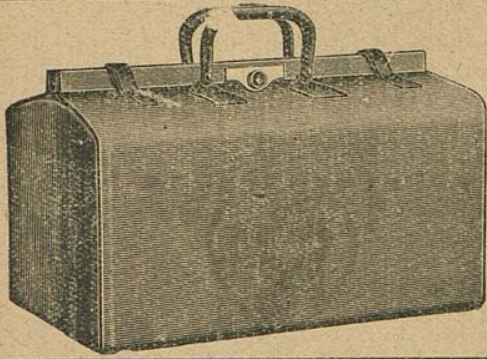

E. Schmitz & Co.

Alleestraße 35

Fernsprecher Nr. 3895

Spezialgeschäft
in Reiseartikeln u.
feinen Lederwaren

Bedeutend vergrößerte Verkaufsräume!

MAND
Flügel und Pianinos
33 erste Preise. — 16 Hofflieferungen.
Rhein. Pianofortefabriken - A.-G., vormals C. Mand
Königsallee 68 (Eingang Grünstraße). — Telefon Nr. 4474.
Vermietung. ☺☺☺ Stimmungen.

Spielplan:

Montag, 18. Januar, abends 7 $\frac{1}{2}$ Uhr,

Abonnement 8:

Die Hochzeit des Figaro

Dienstag, 19. Januar, abends 7 $\frac{1}{2}$ Uhr,

Abonnement 1:

Der Waffenschmied

Mittwoch, 20. Januar, abends 7 $\frac{1}{2}$ Uhr,

Abonnement 2:

Zum ersten Male
Extrablätter

Donnerstag, 21. Januar Geschlossen

Freitag, 22. Januar, abends 7 $\frac{1}{2}$ Uhr

Abonnement 3:

Extrablätter

Samstag, 23. Januar, abends 7 $\frac{1}{2}$ Uhr,

Abonnement 4:

Romeo und Julia

Sonntag, 24. Januar, nachmittags 2 $\frac{1}{2}$ Uhr

Zu bedeutend ermäßigten Preisen

Der Troubadour

Abends 7 Uhr

Abonnement 5:

Rigoletto

The Berlin-School of Languages,
Düsseldorf, Bismarckstraße 93

Rhein.-Westf. Stempel- u. Farbenfabrik
Walther & Baumann
G. m. b. H.
DÜSSELDORF
Oststraße 101 * Fernsprecher 9060

Meister-Schule für Gesang

Ernst von Schuch u. Giacomo Minkowski (Dresden)

Vollständige Ausbildung für
OPER u. KONZERT bis zur Öffentlichkeitsreife
Ausschl. Lehrdiplom f. Rheinland u. Westfalen

Frau Marie Gallenkamp

Graf-Adolf-Straße 32 II · Telefon No. 14433
Straßenbahnlinie 8 und 9 ab Hauptbahnhof

Musik-Akademie

Düsseldorf, Charlottenstr. 51, Telef. 9811

Ausbildung i. all. Zweig. d. Musik, Konzertgesang,

Oper, Schauspiel. Statuten gratis. Eintritt jederzeit. Dir. A. Waldeck, Sprechzeit von 4—5 Uhr.

Ludw. Krieger Flügel, Pianinos, Harmoniums

Klosterstr. 14a Gegr.

Umtausch
 ohne schriftl. Vereinbarung

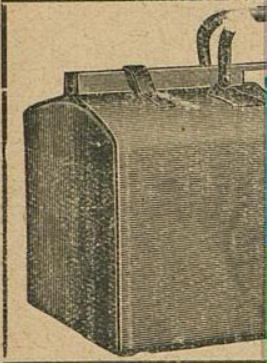

itz & Co.

straße 35

Telefon Nr. 3895

Waren- und
 Geschäfte

Artikel u.
 Lederwaren

Berlin Verkaufsräume!

FLÜGEL- und PIANOS
 33 erste Preise. — 16 Hofflieferungen.
MAND
 Rhein. Pianofabrikanten - A.-G., vormals C. Mand
 Königsallee 68 (Eingang Grünstraße). — Telefon Nr. 4474.
 Vermietung. Stimmungen.

Rhein.-Westf. Stempel
Walther & Co.
 G. m. b. H.
DÜSSELDORF
 Oststraße 101 * Fern

Musik-Album

Oper, Schauspiel. Statuten gratis. Lohnt jederzeit. Dirigent: Dr. A. Walden, Sprechzeit von 4—5 Uhr.

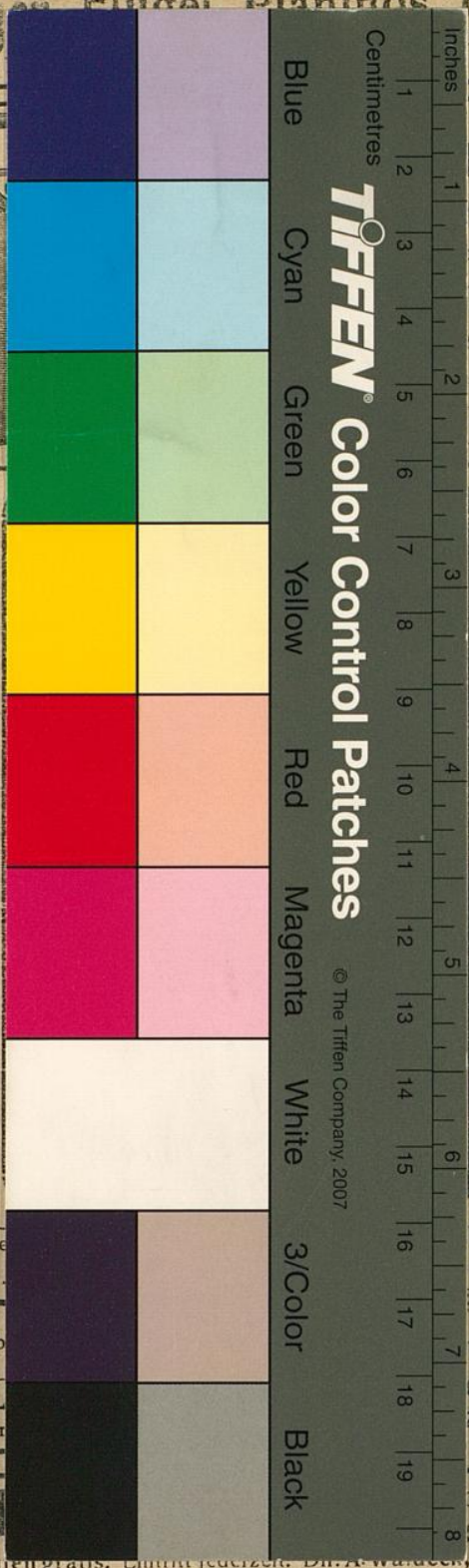

The Berlin School of Languages,
 Düsseldorf, Bismarckstraße 93

Schule für Gesang

Adamo Minkowski (Dresden)

ausgebildet für

bis zur Öffentlichkeitsreife

in f. Rheinland u. Westfalen

Le Gallenkamp

2111 · Telefon No. 14433

und 9 ab Hauptbahnhof

Postenstr. 51, Telef. 9811

Lehrer: Dr. A. Walden, d. Musik, Konzertgesang,
 Sprechzeit von 4—5 Uhr.