

Borkenhagen, Oberkassel, Luweg-Allee 47

16.1.

m.

Arthur Wolff, Bandagen  
Hüttenstraße 5

## Die größte Wohltat

welche man den Angehörigen im Felde bieten kann, ist der Schutz gegen nasse und kalte Füße. — Mein Überfüßling „Undurchdringlich“ schützt unter Garantie vor Regen- und Schneewasser. Einmalige Anschaffung. In 250-Gramm-Briefen zu versenden. Preis M. 3.50.

Theod. Koerwer, Schadowstr. 68

### Preise der Plätze und der Billettsteuer

Proseniumlogen . . . . .	Mk. 2.70	und	0.30	=	3.—
1. Rang Balkon die ersten 3 Reihen . . . . .	2.—	„	0.20	=	2.20
1. Rang Balkon die hinteren Reihen . . . . .	1.60	„	0.20	=	1.80
1. Rang Mittelloge die ersten 2 Reihen . . . . .	1.60	„	0.20	=	1.80
1. Rang Mittelloge die hinteren Reihen . . . . .	1.35	„	0.15	=	1.50
1. Rang Seitenloge d. erste Reihe (außer Loge 1, 2, 3, 4)	1.35	„	0.15	=	1.50
1. Rang Seitenloge 1—4 erste Reihe, 5—16 zweite Reihe	1.10	„	0.15	=	1.25
1. Rang Seitenloge 1—4 zweite und dritte Reihe, Loge 5—16 dritte Reihe . . . . .	0.90	„	0.10	=	1.—
Parkettlogen 1. Reihe . . . . .	1.35	„	0.15	=	1.50
Parkettlogen 2. und 3. Reihe . . . . .	1.10	„	0.15	=	1.25
Parkett . . . . .	1.35	„	0.15	=	1.50
Stehparkett . . . . .	1.10	„	0.15	=	1.25
2. Rang Balkon 1. und 2. Reihe . . . . .	0.70	„	0.10	=	0.80
2. Rang Balkon 3. bis 5. Reihe . . . . .	0.60	„	0.10	=	0.70
2. Rang Seitenloge 1. Reihe . . . . .	0.60	„	0.10	=	0.70
2. Rang Seitenloge 2. und 3. Reihe . . . . .	0.45	„	0.05	=	0.50
2. Rang Proseniumloge . . . . .	0.45	„	0.05	=	0.50
Sitzparterre . . . . .	0.45	„	0.05	=	0.50
Stehparterre . . . . .	0.25	„	0.05	=	0.30
Galerie Sitzplatz . . . . .	0.25	„	0.05	=	0.30

*Textbücher sind an der Kasse und bei den Billettleuren zu haben.  
Umbesetzungen infolge von Erkrankungen behält sich die Direktion vor.  
Während der Hauptpausen wird der eiserne Vorhang heruntergelassen.*

Für telephonische Billettvorbestellungen (Telephon 7755) wird eine Vormerkungsgebühr von 20 Pfg. erhoben. Der Verkauf der Einlaßkarten findet morgens von 10—1 Uhr an der Theaterkasse des Stadttheaters statt, mit Ausnahme von Parterre- und Galeriekarten, die an der Galeriekasse verkauft werden. Die reservierten Billets müssen am Tage der Vorstellung spätestens mittags 12 Uhr abgeholt sein. Vorausbestellungen von Einlaßkarten für die Sonntagnachmittags-Vorstellungen und für die volkstümlichen Vorstellungen zu ermäßigten Preisen werden nicht entgegengenommen.

Adlerbrauerei vorm. Rud. Dorst, Düsseldorf

Gebrüder  
**HARTOCH**  
Flingerstr. Markt Bolkerstr.

**P. Wiene** • **Schürzen** • Konfektion Elegante Ma-s-Anfertigung  
Ackerstrasse Nr. 3

**BETTEN** Bettwaren, Gardinen, Dekorationen  
**ERNST MICHELS**  
Alte str. Ecke Elberfelderstr.

Spezialist in **Kühneraugen-** u. Nägel-schneiden  
Schmerzlose und geschickte Behandlung.  
Carl Rahn  
Bismarckstr. 50  
Fernsprecher 14311

**Konservatorium Obercassel**  
(Brahms-Konservatorium)  
Dominikanerstraße 4, I. Etage

**Cafe Palast**

Düsseldorf, Graf-Adolfstr. 46, I. Et.  
Großes mod. Cafe u. Restaurant  
Spezial-Ausschank:  
Pachorr München  
14 Billards, Eigene Konditorei. Große Konzerte im Cafe nachmittags u. abends  
Die Direktion

**J. H. Laag**

Hoflieferant u. chem.  
Reinigungs-Anstalt

Fabrik: Kaiserswerther Straße Nr. 95  
Annahmen in allen Stadtteilen

«Rheingold»  
Restaurations-Betrieb  
G. m. b. B.  
Königsallee 58

Wilh. Arnold  
Redir. Karl Duckweller  
Kohlenhandlung  
Theopoldstrasse 15



Den größten Beifall haben immer:  
**SALAMANDER-STIEFEL**  
1450 1250 1650

Salamander Schuhhof, m. b. H. Berlin  
Niederlassung: Düsseldorf, Schadowstr. 18

Samstag den 16. Januar 1915, nachmittags **3 Uhr:**  
Zu **bedeutend ermässigten** Preisen  
**Sneewittchen u. die sieben Zwerge**

Märchenstück mit Gesang und Tanz in fünf Aufzügen, (10 Bildern) von C. A. Görner.  
Spielleitung: Béla Duschak. Musikalische Leitung: Alfred Lechner

Erster Aufzug: **Der Zauberspiegel und Das Hoffest.**  
Zweiter Aufzug: **Bei den Zwergen und Der Traum.**

Dritter Aufzug: **Die Häuslererin.** Vierter Aufzug: **Die Obsthändlerin.**  
Fünfter Aufzug: **Sneewittchens Erlösung.** Schluß-Bild: **Weihnachten.**

Personen:

Die Königin	Ida Ravenau	Zeremonienmeister	Lutjehiputski	Ernst Herz
Prinzß Sneewittchen, ihre Stief-tochter	Selma Wutke	Verrex, Kommandant d. Leibwache	Bertold ein Jäger	Robert Scholz
Der Prinz von Goldlane	Kurt Goldberg	Der Berggeist	Blick	Otto Buch
Otto, sein Begleiter	O. F. Teufker	Pik	Knich	Arthur Schetter
Prinz Stachel vom Bienenlande	Paul Hermann	Nich	Dich	Nora Reinhard
Der Prinz vom Rosenberge	Adolf Molnar	Nich	Strick	Berta Jachtmann
Der Fürst der Demantinsel	Paul Lenar	Nich	Schich	Käthe Schmetzle
Der Minister Motocilla	Max Wogritsch			Kl. Prothmann
Hofdame Sippo	Elfe Kittner			Kl. Zethmeier
Hofdame Antenna	Mizzi Heber-Rofen			Kl. Apethen
Kammerherr Casurbithala	Emil Wirth			Kl. Placke

Die Tänze, Aufzüge, Gruppierungen sind arrangiert und einstudiert von der Ballettmeisterin **Martha Esche.**

Im 3. Bild: **Amazonentanz**, ausgeführt v. Lydia Tucek, Käte Köpfer u. den Damen des Balletts.

Im 4. Bild: **Große militärische Vorführungen.** **Feldgrau:** Infantene, Artillerie, Husaren, Marketenderinnen, „Die dicke Berta“: ausgeführt von den Kindern der Ballettschule

Im 6. Bild: **Marinetanz (Die Feldpost der Feen)** Liebesgaben; ausgeführt von den Damen des Balletts.

Im Schluß-Bild: **Die Puppenwerkstätte der Zwerge für brave Kinder:** Walzer, getanzt von Käte Köpfer und Lydia Tucek. Ungarischer Tanz, 6 Kinder der Ballettschule. — Tanz der Puppen, Hanswurst, Pferdchen, Zinnsoldaten; das gesamte Ballettpersonal.

Kassenöffnung u. Einlaß 2 1/2 Uhr. Anfang **3 Uhr.** Ende gegen 5 1/2 Uhr.

**BRAHMS-Konservatorium**  
Hohenzollernstr. 40, Telef. 8942  
verbund. m. Musiklehrer(innen)-Seminar

**Herz und Angulus Stiefel**  
Zwei erstklassige deutsche Fabrikate  
Schuhhaus **Sibermann** Grabenstr.

Die bedeutendsten Künstler der Welt singen für das  
**Grammophon**  
Vorführung sämtl. Platten ohne Kaufzwang. Kataloge gratis  
**Grammophon-Spezial** aus G. m. B. H.  
Düsseldorf nur Königsallee 78

**IBACH** Flügel, Pianos, Pianolas  
**Pianola-Pianos** kauf- und leihweise  
Schadowstr. 52 Bleichstr. 23  
Telephon Nr. 1237 und 12037

**E. & E. Mey**  
Mittelstr. 18  
Spezial-Haus für Orient-Teppiche Deutsche Teppiche Möbel- und Wandstoffe Tapeten

**Jacob Klingel (vorm. Panzer)**  
empfiehlt seine Delikatessen u. Weine  
erklärlichen  
Graß Adolfstr. 80 • Fernsprecher 2600

Brauerei Schumacher, Bolkerstraße

**PAUL BRÄESS, Düsseldorf** Kasernenstraße 27  
Telephon 543 und 8543  
Teppiche, Dekorationen, Polstermöbel, Orientteppiche  
Gardinen, Möbel- u. Dekorationsstoffe  
Persönlicher Einkauf im Orient

**Park-Hotel**  
DÜSSELDORF Am Corneliusplatz

Vornehmes Familien-Hotel  
Elegantes erstklassiges Weinrestaurant  
Abendessen nach dem Theater

**Palast-Hotel Breidenbacher Hof**  
Vornehm Restaurant  
Stadtküche  
Soupers vor u. nach dem Theater

**Ludw. Krieger**

Klosterstr. 14a Gegr. 1875

**Flügel, Pianinos, Harmoniums**

Teilzahlung, Miete, Umtausch  
Mietanrechnung bei späterem Kauf laut schriftl. Vereinbarung

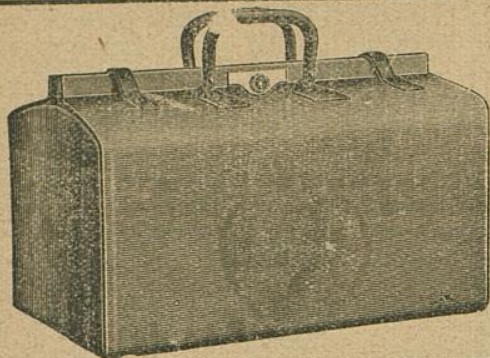

**E. Schmitz & Co.**

Alleestraße 35

Fernsprecher Nr. 3695

Spezialgeschäft  
in Reiseartikeln u.  
feinen Lederwaren

Bedeutend vergrößerte Verkaufsräume!

**FLÜGEL und PIANOS**

33 erste Preise. — 16 Holligierungen.

**Rhein. Piano-fabrikanten - A. - G., vormals C. Mand**  
Königsallee 68 (Eingang Grünstraße). — Telefon Nr. 4474.  
Vermietung. 555 Stimmungen.

**Spielplan:**

Samstag, 16. Januar, nachmittags 3 Uhr  
Zu bedeutend ermäßigten Preisen

zum letzten Male

Sneewittchen und die sieben Zwerge

Abends 7 $\frac{1}{2}$  Uhr Abonnement 6

Als ich noch im Flügelkleide

Sonntag, 17. Januar, abends 7 Uhr,

Abonnement 7:

Tiefend

The Berlitz-School of Languages,  
Düsseldorf, Bismarckstraße 93



**Meister-Schule für Gesang**

Ernst von Schuch u. Giacomo Minkowski (Dresden)

Vollständige Ausbildung für

OPER u. KONZERT bis zur Öffentlichkeitsreife  
Aussch! Lehrdiplom f. Rheinland u. Westfalen

**Frau Marie Gallenkamp**

Graf-Adolf-Straße 32 II · Telefon No. 14433  
Straßenbahnlinie 8 und, 9 ab Hauptbahnhof

**Musik-Akademie**

Düsseldorf, Charlottenstr. 51, Telef. 9811

Ausbildung i. all. Zweig. d. Musik, Konzertgesang,

Oper, Schauspiel. Statuten gratis. Eintritt jederzeit. Dir. A. Waldeck, Sprechzeit von 4—5 Uhr.

**Luow. Krie**

Klosterstr. 14a Gegr.

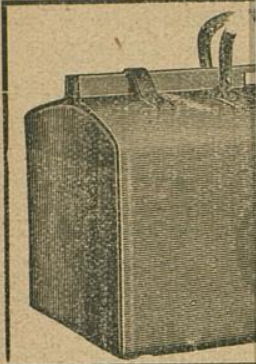

# MAND

**Füße und Pianos**  
33 erste Preise. — 16 Holligierungen.  
Rhein. Pianofortefabriken - A.-G., vormals C. Mand  
Königsallee 68 (Eingang Grünstraße). — Telefon Nr. 4474.  
Vermietung. 555 Stimmungen.

Rhein.-Westf. Stemp  
**Walther &**  
G. m. l  
**DÜSSELDORF**  
Oststraße 101 \* Fe

**Musik-H**

Oper, Schauspiel. Statuen gratis. Eintritt jederzeit. Dir. A. Waldeck, Sprechzeit von 4—5 Uhr.

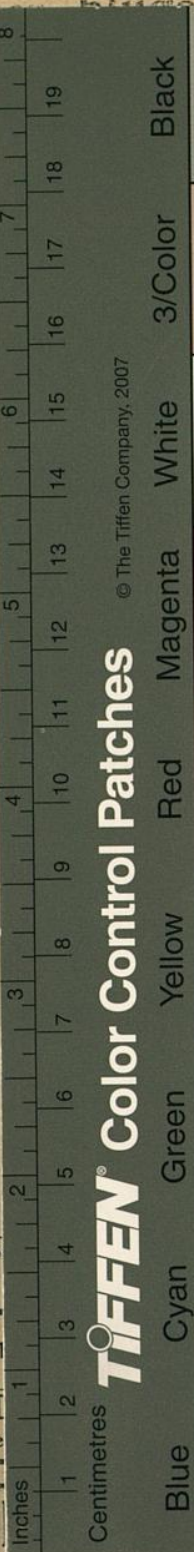

## TIFFEN® Color Control Patches

© The Tiffen Company, 2007

Color	1	2	3	4	5	6	7	8
Blue	Blue	Cyan	Green	Yellow	Red	Magenta	White	Black
3/Color	Blue	Cyan	Green	Yellow	Red	Magenta	White	Black

**Harmoniums**  
Umtausch  
auf schriftl. Vereinbarung

**nitz & Co.**  
straße 35  
er Nr. 3695  
algeschäft  
eartikeln u.  
Lederwaren  
öberte Verkaufsräume!

The Berliff-School of Languages,  
Düsseldorf, Bismardstraße 93

**Schule für Gesang**  
Iacomo Minkowski (Dresden)  
ge Ausbildung für  
bis zur Öffentlichkeitsreife  
m f. Rheinland u. Westfalen  
**e Gallenkamp**  
2 II · Telefon No. 14433  
und, 9 ab Hauptbahnhof

Ottenstr. 51, Telef. 9811  
g. d. Musik, Konzertgesang,