

Borkenhagen, Oberkassel, Luweg-Allee 47

7/1

Arthur Wolf, Bandagen  
Büfftenstraße 5

## Die größte Wohltat

welche man den Angehörigen im Felde bieten kann, ist der Schutz gegen nasse und kalte Füße. — Mein Überfüßling „Undurchdringlich“ schützt unter Garantie vor Regen- und Schneewasser. Einmalige Anschaffung. In 250-Gramm-Briefen zu versenden. Preis M. 3.50.

Theod. Koerwer, Schadowstr. 68

### Preise der Plätze und der Billettsteuer

Proseniumlogen . . . . .	Mk. 3.60	und 0.40 =	4.—
1. Rang Balkon die ersten 3 Reihen . . . . .	2.70	„ 0.30 =	3.—
1. Rang Balkon die hinteren Reihen . . . . .	2.25	„ 0.25 =	2.50
1. Rang Mittelloge die ersten 2 Reihen . . . . .	2.25	„ 0.25 =	2.50
1. Rang Mittelloge die hinteren Reihen . . . . .	1.80	„ 0.20 =	2.—
1. Rang Seitenloge d. erste Reihe (außer Loge 1, 2, 3, 4)	2.05	„ 0.25 =	2.30
1. Rang Seitenloge 1—4 erste Reihe, 5—16 zweite Reihe	1.80	„ 0.20 =	2.—
1. Rang Seitenloge 1—4 zweite und dritte Reihe, Loge 5—16 dritte Reihe . . . . .	1.60	„ 0.20 =	1.80
Parkettlogen 1. Reihe . . . . .	1.80	„ 0.20 =	2.—
Parkettlogen 2. und 3. Reihe . . . . .	1.60	„ 0.20 =	1.80
Parkett . . . . .	1.80	„ 0.20 =	2.—
Stehparkett . . . . .	1.35	„ 0.15 =	1.50
2. Rang Balkon 1. und 2. Reihe . . . . .	1.15	„ 0.15 =	1.30
2. Rang Balkon 3. bis 5. Reihe . . . . .	0.90	„ 0.10 =	1.—
2. Rang Seitenloge 1. Reihe . . . . .	0.90	„ 0.10 =	1.—
2. Rang Seitenloge 2. und 3. Reihe . . . . .	0.70	„ 0.10 =	0.80
2. Rang Proseniumloge . . . . .	0.70	„ 0.10 =	0.80
Sitzparterre . . . . .	0.70	„ 0.10 =	0.80
Stehparterre . . . . .	0.45	„ 0.05 =	0.50
Galerie Sitzplatz . . . . .	0.45	„ 0.05 =	0.50

*Textbücher sind an der Kasse und bei den Billetteuren zu haben.  
Umbesetzungen infolge von Erkrankungen behält sich die Direktion vor.  
Während der Hauptpausen wird der eiserne Vorhang heruntergelassen.*

Für telephonische Billettbestellungen (Telephon 7755) wird eine Vormerkungsgebühr von 20 Pfg. erhoben. Der Verkauf der Einlaßkarten findet morgens von 10—1 Uhr an der Theaterkasse des Stadttheaters statt, mit Ausnahme von Parterre- und Galeriekarten, die an der Galeriekasse verkauft werden. Die reservierten Billets müssen am Tage der Vorstellung spätestens mittags 12 Uhr abgeholt sein. Vorausbestellungen von Einlaßkarten für die Sonntagnachmittags-Vorstellungen und für die volkstümlichen Vorstellungen zu ermäßigten Preisen werden nicht entgegengenommen.

Ablerbrauerei vorm. Rud. Dorst, Düsseldorf

G. Flieger Nachf., Inh. Kurt Rieger, Blumenstr. 20

# Hotel Kaletsch Königsallee 66

Gebrüder  
**HARTOCH**  
Flingerstr. • Markt • Bolkerstr.

**P. Wienen • Schürzen** -Konfektion  
Ackerstrasse Nr. 3 Elegante  
Mass-Anfertigung

**BETTEN** Bettwaren, Gardinen,  
— Dekorationen —  
ERNST MICHELS  
All.-str. Ecke Elberfelderstr.

Spezialist in —  
**Kühneraugen-**  
u. Nägel-  
schneiden  
Blumenfabrik —  
Lieferant viel. Theater  
Richard Koch  
— Blumenfabrik —  
Lieferant viel. Theater  
Fernsprecher 1944 • Düsseldorf • Mittelstraße Nr. 17

**Konservatorium Obercassel**  
(Brahms-Konservatorium)  
Dominikanerstraße 4, I. Etage

**Cafe Palast**  
Düsseldorf, Graf-Adolfstr. 46, I. Et.  
Großes mod. Cafe u. Restaurant  
Spezial-Ausschank:  
Pachorr München  
14 Billards. Eigene Konditorei. Große  
Konzerte im Cafe nachmittags u. abends  
Die Direktion

**J. H. Laag**  
Hoffärberei u. chem.  
Reinigungs-Anstalt  
Fabrik: Kaiserswerther Straße Nr. 95  
Annahmen in allen Stadtteilen

«Rheingold»  
Reifaurations-Betrieb  
G. m. b. H.  
Königsallee 58

Wilh. Arnold  
Nachf. Karl Dudweiler  
Kohlenhandlung  
Leopoldstrasse 15

Brauerei Schumacher, Bolkerstraße



Den größten Beifall haben immer:  
**SALAMANDER-STIEFEL**

1450 1250 1650

Salamander Schuhgef. m.B.H. Berlin.  
Niederlassung: Düsseldorf, Schadowstr. 18

*ausser Abonnement*

*ausser Abonnement*

Donnerstag den 7. Januar 1915, abends 7 1/2 Uhr:

Zum Besten der durch den Krieg in Not geratenen deutschen Bühnengehörigen:

## Als ich noch im Flügelkleide

Ein fröhliches Spiel in 4 Akten von Albert Kehm u. Martin Fehse.

Spielleitung: Béla Duschak.

Isolde Gutbier, Vorsteherin eines Töchterheims  
Mademoiselle Faure, Lehrerin

Else Kittner  
Gisela Hawelka

Dr. Hermann Frank, Lehrer

Otto Busch

Elisabeth Haase

Nora Reinhard

Gertrude Köhl

Selma Wittke

Mary Johnson

Marta Kren

Stefanie Steengraf

Carla Höfig

Wilhelmine Müller

Mizzi Heber-Rosen

Lulu Puppke

Erna Flock

Charlotte Hoyerhagen

Marta Seitz

Jettchen Uenzen

Frida Mahrla

Katharina Wachendorf

Emma Prothmann

Gretchen Wiehe

Gertrud Eckert

Selma Scholz

Marie Agethen

Vera Schmidt

Emma Holknecht

Auguste, Mädchen für alles bei Isolde Gutbier

Franziska Wendt

Rittmeister Köhl

Robert Scholz

Paul Gutbier

Kurt Goldberg

Horst Süstedt

Arthur Schetter

Erwin Münster

Max Wogrutsch

Jakob Katzensteg, Vereinsdiener der „Rhenania“

Ernst Herz

Acht Mitglieder der Rhenania. — Ort der Handlung: Eine deutsche Universitätsstadt.

Im 4. Akt: **Geburtstagsfeier bei Isolde Gutbier.**

**Gesangsrollen:** Hermine Fröhlich-Förster, Hermine Hoffmann, Magda Spiegel,

Agnes Wedekind-Klebe, Bernardo Bernardi. — Am Flügel: Alfred Fröhlich.

Der Flügel ist von der Firma Rudolf Ibach Sohn, Schadowstraße 52, freundlichst zur

Verfügung gestellt worden.

Nach dem 2. Akte findet eine längere Pause statt.

**BRAHMS-Konservatorium**  
Hohenzollernstr. 40, Telef. 8942  
verbund. m. Musiklehrer(innen)-Seminar

**Herz und Angulus Stiefel**  
Zwei erstklassige deutsche Fabrikate  
Schuhhaus Silbermann Grabenstr.

Do bedeutendsten Kunst-  
lar der Welt singen für das  
**Grammophon**  
Vorführung sämtl. Platten  
ohne Kaufzwang. Kataloge gratis  
**Grammophon-Spezialhaus** G. m. H.  
Düsseldorf nur Königsallee 78

**IBACH** Flügel,  
Pianos,  
Pianolas  
**Pianola-Pianos** kauf- und  
leihweise  
Schadowstr. 52 Bleichstr. 23  
Telephon Nr. 1237 und 12037

**Jacob Klingel (vorm. Panzer)**  
empfiehlt seine  
erhätigsten  
Delikatessen u. Weine  
Graf-Adolfstr. 80 • Fernsprecher 2600

**Düsseldorfer Musikschule**  
Leitung: Friedrich-  
Klasse für G. Mascho-  
Direktor: Friedrich-  
strasse 15 Solingen

**E. & E. Mey** Mittelstr. 18  
Spezial-Haus  
für  
Orient-  
Teppiche  
Deutsche  
Teppiche  
Möbel- und  
Wandstoffe  
Tapeten

**Park-Hotel**  
DÜSSELDORF • Am Corneliusplatz

**Vornehmes Familien-Hotel**  
Elegantes erstklassiges Weinrestaurant  
= Abendessen nach dem Theater =

**Palast-Hotel Breidenbacher Hof** Vornehm. Restaurant  
Stadtküche  
Soupers vor u. nach dem Theater

# Ludw. Krieger Flügel, Pianinos, Harmoniums

Klosterstr. 14a Gegr. 1875 Teilzahlung, Miete, Umtausch Mietanrechnung bei späterem Kauf laut schriftl. Vereinbarung



## E. Schmitz & Co.

Alleestraße 35

Fernsprecher Nr. 3895

Spezialgeschäft  
in Reiseartikeln u.  
feinen Lederwaren

Bedeutend vergrößert: Verkaufsräume!

**MAND**  
**Flügel und Pianinos**  
33 erste Preise. — 16 Hoflieferungen.  
**Rhein. Pianofortfabriken - A.-G., vormals C. Mand**  
Königsallee 68 (Eingang Grünstraße). — Telefon Nr. 4474.  
Vermietung.  Stimmungen.

### Spielplan:

Freitag, 8. Januar, abends 7 $\frac{1}{2}$  Uhr

Abonnement 8:

**Hänsel und Gretel**

Samstag, 9. Januar, abends 7 $\frac{1}{2}$  Uhr,

Abonnement 1:

**Romeo und Julia**

Sonntag, 10. Januar, nachmittags 2 $\frac{1}{2}$  Uhr

Zu bedeutend ermäßigten Preisen

**Sneewittchen und die sieben Zwerge**

Abends 7 Uhr

Außer Abonnement

**Mignon**

The Berlin-School of Languages,  
Düsseldorf, Bismarckstraße 93

Rhein.-Westf. Stempel- u. Farbenfabrik  
**Walther & Baumann**  
G. m. b. H.  
**DÜSSELDORF**  
Oststraße 101 \* Fernsprecher 9060

### Meister-Schule für Gesang

Ernst von Schuch u. Giacomo Minkowski (Dresden)

Vollständige Ausbildung für

OPER u. KONZERT bis zur Öffentlichkeitsreife

Ausschl. Lehrdiplom f. Rheinland u. Westfalen

### Frau Marie Gallenkamp

Graf-Adolf-Straße 32 II · Telefon No. 14433  
Straßenbahnlinie 8 und 9 ab Hauptbahnhof

### Musik-Akademie

Düsseldorf, Charlottenstr. 51, Telef. 9811

Ausbildung i. all. Zweig. d. Musik, Konzertgesang,

Oper, Schauspiel. Statuten gratis. Eintritt jederzeit. Dir. A. Waldeck, Sprechzeit von 4—5 Uhr.

Ludw. Krie

Klosterstr. 14a Geg

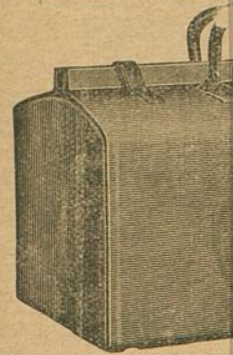

**MAND**  
**Füßel und Pianos**  
33 erste Preise. — 16 Hofflieferungen.

Rhein. Pianofortfabriken - **A.-G.**, vormals **C. Mand**  
Königsallee 68 (Eingang Grünstraße). — Telefon Nr. 4474.  
Vermietung. Stimmungen.

Rhein.-Westf. Stemp  
**Walther &**  
G. m.  
**DÜSSE**  
Oststraße 101 \* F

**Musik-B**

Oper, Schauspiel. Statuten gratis. Eintritt jederzeit. Dir. A. Waldeck, Sprechzeit von 4—5 Uhr.

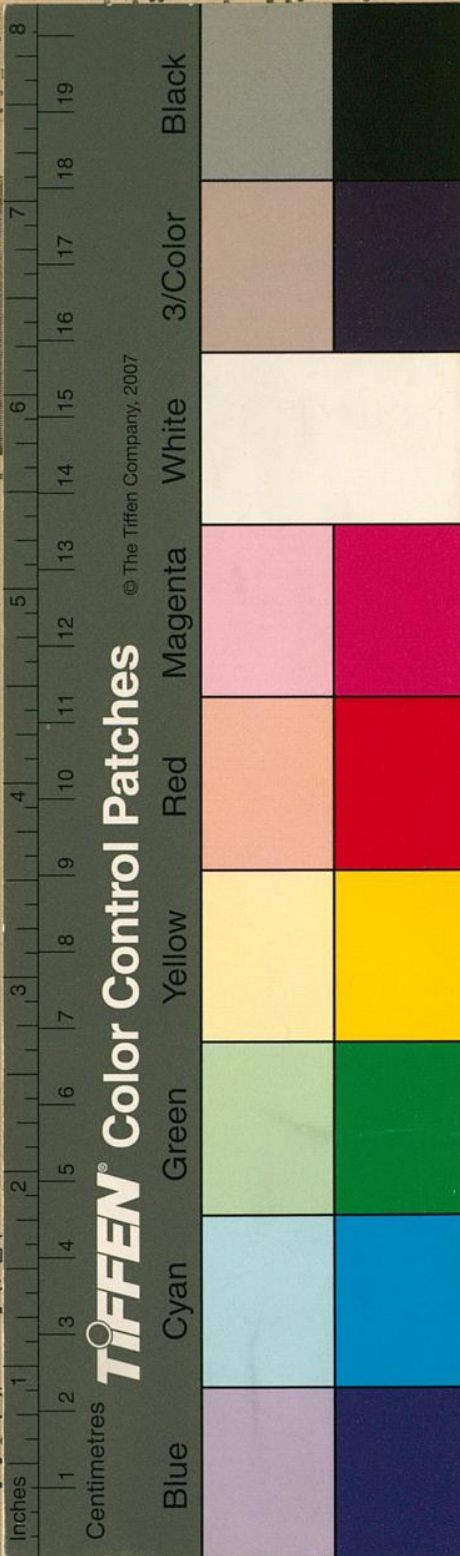

© The Tiffen Company, 2007

**TIFFEN** Color Control Patches

**Harmoniums**

Umtausch  
laut schriftl. Vereinbarung

**mitz & Co.**

straße 35

Recher Nr. 3895

Warenalgeschäft

Warenartikeln u.

Lederwaren

größert Verkaufsräume!

The Berlitz-School of Languages,  
Düsseldorf, Bismarckstraße 93

**Schule für Gesang**

Giacomo Minkowski (Dresden)

gute Ausbildung für

von T bis zur Öffentlichkeitsreife

in der Rheinland u. Westfalen

**ie Gallenkamp**

52 II • Telefon No. 14433

8 und 9 ab Hauptbahnhof

Wolffstr. 51, Telef. 9811

g. d. Musik, Konzertgesang,

Sprechzeit von 4—5 Uhr.