

Borkenhagen, Oberkassel, Luweg-Allee 47

9/2

Arthur Wolff, Bandagen
Hüttenstraße 5

Die größte Wohltat

welche man den Angehörigen im Felde bieten kann, ist der Schutz gegen nasse und kalte Füße. — Mein Überfüßling „Undurchdringlich“ schützt unter Garantie vor Regen- und Schneewasser. Einmalige Anschaffung. In 250-Gramm-Briefen zu versenden. Preis M. 3.50.

Theod. Koerwer, Schadowstr. 68

Preise der Plätze und der Billettsteuer

Proseniumlogen	Mk. 5.45	und	0.55	=	6.—
1. Rang Balkon die ersten 3 Reihen	4.05	"	0.45	=	4.50
1. Rang Balkon die hinteren Reihen	3.15	"	0.35	=	3.50
1. Rang Mittelloge die ersten 2 Reihen	3.15	"	0.35	=	3.50
1. Rang Mittelloge die hinteren Reihen	2.70	"	0.30	=	3.—
1. Rang Seitenloge d. erste Reihe (außer Loge 1, 2, 3, 4)	2.70	"	0.30	=	3.—
1. Rang Seitenloge 1—4 erste Reihe, 5—16 zweite Reihe	2.25	"	0.25	=	2.50
1. Rang Seitenloge 1—4 zweite und dritte Reihe, Loge 5—16 dritte Reihe	1.80	"	0.20	=	2.—
Parkettlogen 1. Reihe	2.70	"	0.30	=	3.—
Parkettlogen 2. und 3. Reihe	2.25	"	0.25	=	2.50
Parkett	2.70	"	0.30	=	3.—
Stehtparkett	2.25	"	0.25	=	2.50
2. Rang Balkon 1. und 2. Reihe	1.35	"	0.15	=	1.50
2. Rang Balkon 3. bis 5. Reihe	1.10	"	0.15	=	1.25
2. Rang Seitenloge 1. Reihe	1.10	"	0.15	=	1.25
2. Rang Seitenloge 2. und 3. Reihe	0.90	"	0.10	=	1.—
2. Rang Proseniumloge	0.90	"	0.10	=	1.—
Sitzparterre	0.90	"	0.10	=	1.—
Stehtparterre	0.45	"	0.05	=	0.50
Galerie Sitzplatz	0.45	"	0.05	=	0.50

*Textbücher sind an der Kasse und bei den Billettteuren zu haben.
Umbesetzungen infolge von Erkrankungen behält sich die Direktion vor.
Während der Hauptpausen wird der eiserne Vorhang heruntergelassen.*

Für telefonische Billettbestellungen (Telephon 7755) wird eine Vormerkungsgebühr von 20 Pfg. erhoben. Der Verkauf der Einlaßkarten findet morgens von 10—1 Uhr an der Theaterkasse des Stadttheaters statt, mit Ausnahme von Parterre- und Galeriekarten, die an der Galeriekasse verkauft werden. Die reservierten Billets müssen am Tage der Vorstellung spätestens mittags 12 Uhr abgeholt sein. Vorausbestellungen von Einlaßkarten für die Sonntagnachmittags-Vorstellungen und für die volkstümlichen Vorstellungen zu ermäßigten Preisen werden nicht entgegengenommen.

Aldlerbrauerei vorm. Rud. Dorst, Düsseldorf

Gebrüder
HARTOCH
Flingerstr. • Markt • Bolkerstr.

P. Wiene Schürzen - Kollektion Elegante Mass-Anfertigung
Ackerstrasse Nr. 3

BETTEN Bettwaren, Gardinen, Dekorationen
ERNST MICHELS
All.-estr. Ecke Elberfelderstr.

Spezialist **Hühneraugen** = in — Schmerzlose und geschichte Behandl.
Blonnestr. 90 Fernsprecher 14311

Konservatorium Obercassel
(Brahms-Konservatorium)
Dominikanerstraße 4, I. Etage



Den größten Beifall haben immer:
SALAMANDER-STIEFEL

14.50 12.50 16.50

Salamander Schuhgef. m. b. H. Berlin
Niederlassung: Düsseldorf, Schadowstr. 18

BRAHMS-Konservatorium
Hohenzollernstr. 40, Telef. 8942
verbund. m. Musiklehrer(innen)-Seminar

Düsseldorfer Musikschule
Leitung: H. Zilles
Direktor: Friedrich-Klasse für G. M. Schley
Strasse Solingen

Cafe Palast

Düsseldorf, Graf-Adolfstr. 46, I. Et.
Große mod. Cafe u. Restaurant
Spezial-Ausschank:
Pechorr München
14 Billards, Eigene Konditorei, Große Konzerte im Cafe nachmittags u. abends
Die Direktion

J. H. Laag

Hoffärberei u. chem. Reinigungs-Anstalt

Fabrik: Kaiserswerther Straße Nr. 95
Annahmen in allen Stadtteilen

«Rheingold»
Reifaurations-Betrieb
G. m. b. H.
Königsallee 58

Wilh. Arnold
Nachf. Karl Duckweller
Kohlenhandlung
Leopoldstrasse 15

Abonnement **7** Abonnement **7**
Mittwoch, den 6. Januar 1915 (Heilige Drei Könige), abends **7** Uhr:

Tannhäuser
und der Sängerkrieg auf Wartburg

Romantische Oper in 3 Aufzügen von Richard Wagner.

Musikalische Leitung: Werner Wolff.

Spielleitung: Robert Leffler.

PERSONEN:

Hermann, Landgraf von Thüringen	Erich Hanfstaengl
Tannhäuser	Bruno Nicolini vom Hoftheater Alenburg a. G.
Wolfram von Eschenbach	Gustav Waschow
Walter von der Vogelweide	Christian Wahle
Biterolf	Hubert Meriens
Heinrich der Schreiber	Heinrich Niggemeyer
Reimar von Zweter	Ernst Bedau
Elisabeth, Nichte des Landgrafen	Agnes Wedekind-Klebe
Venus	Paula von Florentin-Weber
Ein junger Hirte	Margarete Röhr
Erster	Annie Lighthart
Zweiter	Aennechen Heyter
Dritter	Albertine Exner
Vierter	Paula Conrad

Thüringische Ritter, Grafen und Edelleute, Edelfrauen, Edelknaben, ältere und jüngere Pilger, Sirenen, Najaden, Nymphen, Bachantinnen. Ort der Handlung: Thüringen, Wartburg. Zeit: Anfang des 13. Jahrhunderts.

Die Gruppierungen im ersten Aufzuge, arrangiert von der Ballettmeisterin Martha Esche, ausgeführt von dem Ballettpersonal.

Nach dem 1. und 2. Aufzuge findet je eine längere Pause statt.
Textbücher sind an der Kasse und bei den Billetteuren zu haben.
Umbesetzungen infolge von Erkrankungen behält sich die Direktion vor.

Kassenöffnung u. Einlaß 6¹/₄ Uhr. Anfang **7** Uhr. Ende ungel. 10¹/₂ Uhr.
Während der Ouverture sind sämtl. Eingangstüren zum Zuschauerraum geschlossen

Herz Stiefel
Herz und Angulus Stiefel
Zwei erstklassige deutsche Fabrikate
Schuhhaus Silbermann Grabenstr.

Die bedeutendsten Künstler der Welt singen für das
Grammophon
Vorführg. sämtl. Platten ohne Kaufzwang. Kataloge gratis
Grammophon-Spezialhaus G. m. b. H.
Düsseldorf nur Königsallee 78

IBACH Flügel, Pianos, Pianolas
Pianola-Pianos kauf- und leihweise
Schadowstr. 52 Bleichstr. 23
Telephon Nr. 1237 und 12037

E. & E. Mey
Mittelstr. 18
Spezial-Haus für Orient-Teppiche Deutsche Teppiche
Möbel- und Wandstoffe Tapeten

Brauerei Schumacher, Bolkerstraße

PAUL BRÄESS, Düsseldorf Kasernenstraße 27
Telephon 543 und 8543
Teppiche, Dekorationen, Polstermöbel, Gardinen, Möbel- u. Dekorationsstoffe
Orientteppiche Persönlicher Einkauf im Orient

Jacob Klingel (vorm. Panzer)
empfiehlt seine Delikatessen u. Weine
Graf Adolffstr. 80 • Fernsprecher 2600

Park-Hotel
DÜSSELDORF • Am Corneliusplatz

Vornehmes Familien-Hotel
Elegantes erstklassiges Weinrestaurant
= Abendessen nach dem Theater =

Palast-Hotel **Breidenbacher Hof**
Vornehm. Restaurant
= Stadtküche =
Soupers, vor u. nach dem Theater

Ludw. Krieger Flügel, Pianinos, Harmoniums

Klosterstr. 14a Gegr. 1875

Teilzahlung, Miete, Umtausch
Mietanrechnung bei späterem Kauf laut schriftl. Vereinbarung

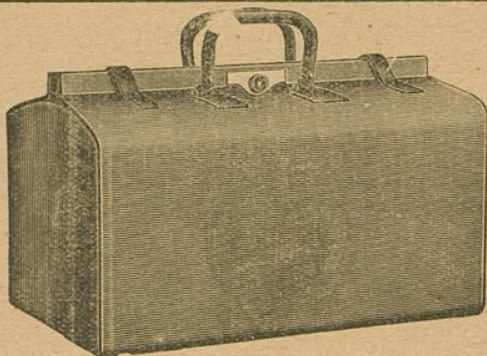

E. Schmitz & Co.

Alleestraße 35

Fernsprecher Nr. 3895

Spezialgeschäft
in Reiseartikeln u.
feinen Lederwaren

Bedeutend vergrößert Verkaufsräume!

MAND
Flügel und Pianos
33 erste Preise. — 16 Hofflieferungen.
Rhein. Pianofortefabriken - A.-G., vormals C. Mand
Königsallee 68 (Eingang Grünstraße). — Telefon Nr. 4474.
Vermietung. 222 Stimmungen.

Spielplan:

Donnerstag, 7. Januar, abends 7 $\frac{1}{2}$ Uhr
Außer Abonnement

Zum Besten der Kriegshilfskasse des Deutschen
Bühnenvereins und der Notstandskasse der Ge-
nossenschaft Deutscher Bühnengehöriger:

Als ich noch im Flügelkleide

Freitag, 8. Januar, abends 7 $\frac{1}{2}$ Uhr
Abonnement 8:

Hänsel und Gretel

Samstag, 9. Januar, abends 7 $\frac{1}{2}$ Uhr,
Abonnement 1:

Romeo und Julia

Sonntag, 10. Januar, abends 7 Uhr,
Außer Abonnement

Mignon

The Berlioz-School of Languages,
Düsseldorf, Bismarckstraße 93



Meister-Schule für Gesang

Ernst von Schuch u. Giacomo Minkowski (Dresden)

Vollständige Ausbildung für
OPER u. KONZERT bis zur Öffentlichkeitsreife
Ausschl. Lehrdiplom f. Rheinland u. Westfalen

Frau Marie Gallenkamp

Graf-Adolf-Straße 32 II · Telefon No. 14433
Straßenbahnlinie 8 und 9 ab Hauptbahnhof

Musik-Akademie Düsseldorf, Charlottenstr. 51, Telef. 9811

Ausbildung i. all. Zweig. d. Musik, Konzertgesang,
Oper, Schauspiel. Statuten gratis. Eintritt jederzeit. Dir. A. Waldeck, Sprechzeit von 4—5 Uhr.

Ludw. Kri

Klosterstr. 14a Ge

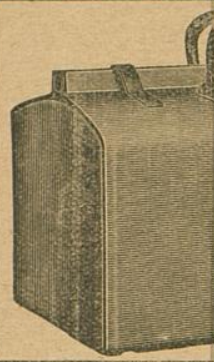

MAND
Füßel und Pianos
33 erste Preise. — 16 Hollieferungen.
Rhein. Pianofortefabriken - A.-G., vormals C. Mand
Königsallee 68 (Eingang Grünstraße). — Telefon Nr. 4474.
Vermietung. 222 Stimmungen.

Rhein.-Westf. Sten
Walther &
G. m
DÜSSE
Oststraße 101 * P

Wink.

Oper, Schauspiel. Statuten gratis. Eintritt jederzeit. Dir. A. Waldeck, Sprechzeit von 4—5 Uhr.



TIFFEN® Color Control Patches

Blue	Cyan	Green	Yellow	Red	Magenta	White	3/Color	Black

, Harmoniums
e, Umtausch
f laut schriftl. Vereinbarung

mitz & Co.
estraße 35
recher Nr. 3895
zialgeschäft
iseartikeln u.
Lederwaren
größert Verkaufsräume!

The Berlioz-School of Languages,
Düsseldorf, Bismarckstraße 93

chule für Gesang
Giacomo Minkowski (Dresden)
dige Ausbildung für
RT bis zur Öffentlichkeitsreife
om f. Rheinland u. Westfalen
rie Gallenkamp
32 II · Telephone No. 14433
8 und 9 ab Hauptbahnhof

rlottenstr.51, Telef. 9811
eig. d. Musik, Konzertgesang,