

Arthur Wolf, Bandagen
Hüttenstraße 5

Die größte Wohltat

welche man den Angehörigen im Felde bieten kann, ist der Schutz gegen nasse und kalte Füße. — Mein Überfüßling „**Undurchdringlich**“ schützt unter Garantie vor Regen- und Schneewasser. Einmalige Anschaffung. In 250-Gramm-Briefen zu versenden. Preis M. 3.50.

Theod. Koerwer, Schadowstr. 68

Preise der Plätze und der Billettsteuer

Proseniumlogen	Mk. 2.70 und 0.30	= 3.—
1. Rang Balkon die ersten 3 Reihen	2.—	0.20 = 2.20
1. Rang Balkon die hinteren Reihen	1.60	0.20 = 1.80
1. Rang Mittelloge die ersten 2 Reihen	1.60	0.20 = 1.80
1. Rang Mittelloge die hinteren Reihen	1.35	0.15 = 1.50
1. Rang Seitenloge d. erste Reihe (außer Loge 1, 2, 3, 4)	1.35	0.15 = 1.50
1. Rang Seitenloge 1—4 erste Reihe, 5—16 zweite Reihe	1.10	0.15 = 1.25
1. Rang Seitenloge 1—4 zweite und dritte Reihe, Loge 5—16 dritte Reihe	0.90	0.10 = 1.—
Parkettlogen 1. Reihe	1.35	0.15 = 1.50
Parkettlogen 2. und 3. Reihe	1.10	0.15 = 1.25
Parkett	1.35	0.15 = 1.50
Stehparkett	1.10	0.15 = 1.25
2. Rang Balkon 1. und 2. Reihe	0.70	0.10 = 0.80
2. Rang Balkon 3. bis 5. Reihe	0.60	0.10 = 0.70
2. Rang Seitenloge 1. Reihe	0.60	0.10 = 0.70
2. Rang Seitenloge 2. und 3. Reihe	0.45	0.05 = 0.50
2. Rang Proseniumloge	0.45	0.05 = 0.50
Sitzparterre	0.45	0.05 = 0.50
Stehparterre	0.25	0.05 = 0.30
Galerie Sitzplatz	0.25	0.05 = 0.30

*Textbücher sind an der Kasse und bei den Billetteuren zu haben.
Umbesetzungen infolge von Erkrankungen behält sich die Direktion vor.
Während der Hauptpausen wird der eiserne Vorhang heruntergelassen.*

Für telephonische Billetvorbestellungen (Telephon 7755) wird eine Vormerkungsgebühr von 20 Pfg. erhoben. Der Verkauf der Einlaßkarten findet morgens von 10—1 Uhr an der Theaterkasse des Stadttheaters statt, mit Ausnahme von Parterre- und Galeriekarten, die an der Galeriekasse verkauft werden. Die reservierten Billets müssen am Tage der Vorstellung spätestens mittags 12 Uhr abgeholt sein. Vorausbestellungen von Einlaßkarten für die Sonntagnachmittags-Vorstellungen und für die volkstümlichen Vorstellungen zu ermäßigten Preisen werden nicht entgegengenommen.

Adlerbrauerei vorm. Rud. Dorst, Düsseldorf

Hotel Kaletsch Königsallee 66

Gebrüder
HARTOCH
Flingerstr. • Markt • Bolkerstr.

P. Wiene • **Schürzen** - Konfektion
Ackerstrasse Nr. 3 Elegante Mass-Anfertigung

BETTEN Bettwaren, Gardinen, Dekorationen
ERNST MICHELS
Altestr. Ecke Elberfelderstr.

Konservatorium Obercassel
(Brahms-Konservatorium)
Dominikanerstraße 4, I. Etage



Den größten Beifall haben immer:
SALAMANDER-STIEFEL

14.50 12.50 16.50

Salamander Schuhe m. b. H. Berlin
Niederlassung: Düsseldorf, Schadowstr. 18

BRAHMS-Konservatorium
Hohenzollernstr. 40, Telef. 8942
verbund. m. Musiklehrer(innen)-Seminar

Düsseldorfer Musikschule
Leitung: F. Zilles
Direktor: Friedrich Schlegel
Klasse für G. W. Schöner
Solobegleitung

Cafe Palast
Düsseldorf, Graf-Adolfstr. 46, I. Et.
Großes mod. Cafe u. Restaurant
Spezial-Ausschank:
Pschorr-München
14 Billards. Eigene Konditorei. Große
Konzerte im Cafe nachmittags u. abends
Die Direktion

Herz und Stiefel
Angulus
Zwei erstklassige deutsche Fabrikate
Schuhhaus **Sibermann** Grabenstr.

J. H. Laag
Hoffärberei u. chem.
Reinigungs-Anstalt
Fabrik: Kaiserswerther Straße Nr. 95
Annahmen in allen Stadtteilen

Die bedeutendsten Künstler der Welt singen für das
Grammophon
Vorführung sämtl. Platten
ohne Kaufzwang. Kataloge gratis
Grammophon-Spezialhaus G. m. b. H.
Düsseldorf nur Königsallee 78

«Rheingold»
Reitaurations-Betrieb
G. m. b. H.
Königsallee 58

IBACH Flügel,
Pianos,
Pianolas
Pianola-Pianos kauf- und
leihweise
Schadowstr. 52 Bleichstr. 23
Telephon Nr. 1237 und 12037

Wih. Arnold
Nachr. Karl Dückweller
Kohlenhandlung
Leopoldstrasse 15

Mittwoch den 6. Januar 1915 (Heilige Drei Könige), nachm. 2 1/2 Uhr
Zu **bedeutend ermässigten** Preisen
Sneewittchen u. die sieben Zwerge
Märchenstück mit Gesang und Tanz in fünf Aufzügen, (10 Bildern) von C. A. Görner.
Spielleitung: Béla Duschak. Musikalische Leitung: Alfred Lechner.
Erster Aufzug: **Der Zauberspiegel und Das Hoffest.**
Zweiter Aufzug: **Bei den Zwergen und Der Traum.**
Dritter Aufzug: **Die Hausiererln.** Vierter Aufzug: **Die Obsthändlerin.**
Fünfter Aufzug: **Sneewittchens Erlösung.** Schluß-Bild: **Weihnachten.**

Personen:

Die Königin	Ida Ravenau	Zeremonienmeister Kutschuputski	Ernst Herz
Prinzess Sneewittchen, ihre Stief- tochter	Selma Wuthe	Vervex, Kommandant d. Leibwache	Robert Scholz
Der Prinz vom Goldlane	Kurt Goldberg	Bertold ein Jäger	Otto Bueh
Otto, sein Begleiter	O. F. Teukher	Der Berggeist	Arhur Schetter
Prinz Stachel vom Bienenlande	Paul Hermann	Büch	Nora Reinhard
Der Prinz vom Rosenberge	Adolf Molnar	Pich	Berta Jochtmann
Der Fürst der Demantinsel	Paul Lenar	Kriech	Käthe Schmetzle
Der Minister Motocilla	Max Wogritsch	Dich	Kl. Prothmann
Hofdame Siphon	Elfe Kittner	Nich	Kl. Zethmeier
Hofdame Antenna	Mizzi Haber-Rofen	Strick	Kl. Aethen
Kammerherr Casarbitula	Emil Wirth	Schick	Kl. Placke

Die Tänze, Aufzüge, Gruppierungen sind arrangiert und
einstudiert von der Ballettmeisterin **Martha Esche.**

Im 3. Bild: **Amazonentanz**, ausgeführt v. Lydia Tucek, Käthe Köpper u. den Damen des Balletts.
Im 4. Bild: **Große militärische Vorführungen. Feldgrau:** Infanterie, Artillerie, Husaren, Marketenderinnen, „Die dicke Berta“: ausgeführt von den Kindern der Ballettschule.
Im 6. Bild: **Marinetanz (Die Feldpost der Feen)** Liebesgaben; ausgeführt von den Damen des Balletts.
Im Schluß-Bild: **Die Puppenwerkstätte der Zwerge für brave Kinder:** Walzer, getanzt von Käthe Köpper und Lydia Tucek, Ungarischer Tanz, 6 Kinder der Ballettschule. — Tanz der Puppen, Hanswurst, Pferdchen, Zinnsoldaten; das gesamte Ballettpersonal.

Kassenöffnung u. Einlaß 1 1/4 Uhr. Anfang 2 1/2 Uhr. Ende gegen 5 Uhr.

Brauerei Schumacher, Bolkerstraße

PAUL BRÄESS, Düsseldorf Kasernenstraße 27
Telephon 543 und 8543
Teppläte, Dekorationen, Polstermöbel
Gardinen, Möbel- u. Dekorationsstoffe
Orientteppiche | Persönlicher Ein-
kauf im Orient

Jacob Klingel (vorm. Panzer)
empfiehlt keine
erkünstigten
Delikatessen u. Weine
Graf-Adolfstr. 80 • Fernsprecher 2600

Park-Hotel
DÜSSELDORF • Am Corneliusplatz

Vornehmes Familien-Hotel
Elegantes erstklassiges Weinrestaurant
— Abendessen nach dem Theater —

Palast-Hotel Breidenbacher Hof Vornehm. Restaurant
— Stadtküche —
Soupers vor u. nach dem Theater

Ludw. Krieger Flügel, Pianinos, Harmoniums

Klosterstr. 14a Gegr. 1875

Teilzahlung, Miete, Umtausch
Mietanrechnung bei späterem Kauf laut schriftl. Vereinbarung

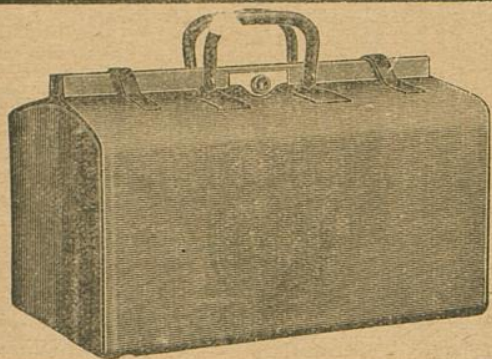

E. Schmitz & Co.

Alleestraße 35

Fernsprecher Nr. 3895

Spezialgeschäft
in Reiseartikeln u.
feinen Lederwaren

Bedeutend vergrößert Verkaufsräume!

FLÜGEL UND PIANOS
33 erste Preise. — 16 Hoffierungen.
MAND
Rhein. Pianofortefabriken - J. - G., vormals C. Mand
Königsallee 68 (Eingang Grünstraße). — Telefon Nr. 4474.
Vermietung: 555 Stimmungen.

Spielplan:

Donnerstag, 7. Januar, abends 7 $\frac{1}{2}$ Uhr

Außer Abonnement

Zum Besten der Kriegshilfskasse des Deutschen
Bühnensvereins und der Notstandskasse der Ge-
nossenschaft Deutscher Bühnengehöriger:

Als ich noch im Flügelklüde

Freitag, 8. Januar, abends 7 $\frac{1}{2}$ Uhr

Abonnement S:

Hans Heiling

Samstag, 9. Januar, abends 7 $\frac{1}{2}$ Uhr,

Abonnement I:

Romeo und Julia

Sonntag, 10. Januar, abends 7 Uhr,

Außer Abonnement

Mignon

The Berlitz-School of Languages,
Düsseldorf, Bismarckstraße 93

Rhein.-Westf. Stempel- u. Farbenfabrik
Walther & Baumann
G. m. b. H.
DÜSSELDORF
Oststraße 101 * Fernsprecher 9060

Meister-Schule für Gesang

Ernst von Schuch u. Giacomo Minkowski (Dresden)

Vollständige Ausbildung für

OPER u. KONZERT bis zur Öffentlichkeitsreife
Ausschl. Lehrdiplom f. Rheinland u. Westfalen

Frau Marie Gallenkamp

Graf-Adolf-Straße 32 II · Telefon No. 14433
Straßenbahnlinie 8 und 9 ab Hauptbahnhof

Musik-Akademie

Düsseldorf, Charlottenstr. 51, Telef. 9811

Ausbildung i. all. Zweig. d. Musik, Konzertgesang,

Oper, Schauspiel. Statuten gratis. Eintritt jederzeit. Dir. A. Waldeck, Sprechzeit von 4—5 Uhr.

Luow. Krie

Klosterstr. 14a Geg

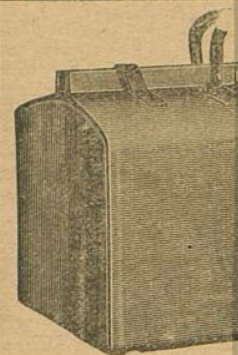

MAND
FLÜSSEL UND PIANOS
33 erste Preise. — 16 Hoffierungen.
Rhein. Pianofortefabriken-**A.-G.**, vormals **C. Mand**
Königsallee 68 (Eingang Grünstraße). — Telephon Nr. 4474.
Vermietung.  Stimmungen.

Rhein.-Westf. Stemp
Walther &
G. m.
DÜSSE.
Oststraße 101 * F

Musik

Oper, Schauspiel. Statuten gratis. Eintritt jederzeit. Dir. A. Waldeck, Sprechzeit von 4—5 Uhr.

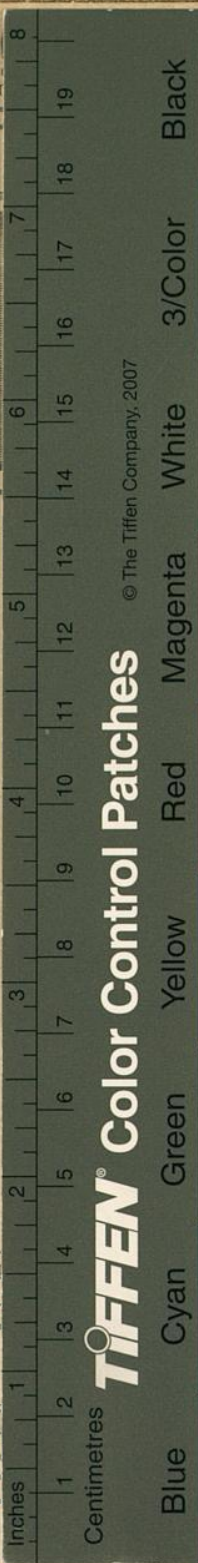

TIFFEN® Color Control Patches

Blue	Cyan	Green	Yellow	Red	Magenta	White	3/Color	Black

Harmoniums
Umtausch
laut schriftl. Vereinbarung

nitz & Co.
straße 35
eher Nr. 3895
algeschäft
seartikeln u.
Lederwaren
röbert Verkaufsräume!

The Berlioz-School of Languages,
Düsseldorf, Bismarckstraße 93

Schule für Gesang
Giacomo Minkowski (Dresden)
ige Ausbildung für
T bis zur Öffentlichkeitsreife
om f. Rheinland u. Westfalen
ie Gallenkamp
52 II · Telephon No. 14433
8 und 9 ab Hauptbahnhof

lottenstr. 51, Telef. 9811

ig. d. Musik, Konzertgesang,