

Arthur Wolf, Bandagen
 Hüftenstraße 5

Die größte Wohltat

welche man den Angehörigen im Felde bieten kann, ist der Schutz gegen nasse und kalte Füße. — Mein Überfüßling „**Undurchdringlich**“ schützt unter Garantie vor Regen- und Schneewasser. Einmalige Anschaffung. In 250-Gramm-Briefen zu versenden. Preis M. 3.50.

Theod. Koerwer, Schadowstr. 68

Preise der Plätze und der Billettsteuer

Proseniumlogen	Mk. 5.45	und	0.55	=	6.—
1. Rang Balkon die ersten 3 Reihen	4.05	"	0.45	=	4.50
1. Rang Balkon die hinteren Reihen	3.15	"	0.35	=	3.50
1. Rang Mittelloge die ersten 2 Reihen	3.15	"	0.35	=	3.50
1. Rang Mittelloge die hinteren Reihen	2.70	"	0.30	=	3.—
1. Rang Seitenloge d. erste Reihe (außer Loge 1, 2, 3, 4)	2.70	"	0.30	=	3.—
1. Rang Seitenloge 1—4 erste Reihe, 5—16 zweite Reihe	2.25	"	0.25	=	2.50
1. Rang Seitenloge 1—4 zweite und dritte Reihe, Loge 5—16 dritte Reihe	1.80	"	0.20	=	2.—
Parkettlogen 1. Reihe	2.70	"	0.30	=	3.—
Parkettlogen 2. und 3. Reihe	2.25	"	0.25	=	2.50
Parkett	2.70	"	0.30	=	3.—
Stehparkett	2.25	"	0.25	=	2.50
2. Rang Balkon 1. und 2. Reihe	1.35	"	0.15	=	1.50
2. Rang Balkon 3. bis 5. Reihe	1.10	"	0.15	=	1.25
2. Rang Seitenloge 1. Reihe	1.10	"	0.15	=	1.25
2. Rang Seitenloge 2. und 3. Reihe	0.90	"	0.10	=	1.—
2. Rang Proseniumloge	0.90	"	0.10	=	1.—
Sitzparterre	0.90	"	0.10	=	1.—
Stehparterre	0.45	"	0.05	=	0.50
Galerie Sitzplatz	0.45	"	0.05	=	0.50

*Textbücher sind an der Kasse und bei den Billetteuren zu haben.
 Umbesetzungen infolge von Erkrankungen behält sich die Direktion vor.
 Während der Hauptpausen wird der eiserne Vorhang heruntergelassen.*

Für telephonische Billettbestellungen (Telephon 7755) wird eine Vormerkungsgebühr von 20 Pfg. erhoben. Der Verkauf der Einlaßkarten findet morgens von 10—1 Uhr an der Theaterkasse des Stadttheaters statt, mit Ausnahme von Parterre- und Galeriekarten, die an der **Galeriekasse** verkauft werden. Die reservierten Billets müssen am Tage der Vorstellung spätestens mittags 12 Uhr abgeholt sein. Vorausbestellungen von Einlaßkarten für die Sonntagnachmittags-Vorstellungen und für die volkstümlichen Vorstellungen zu ermäßigten Preisen werden nicht entgegengenommen.

Adlerbrauerei vorm. Rud. Dorst, Düsseldorf.

Gebrüder
HARTOCH
Flingerstr. • Markt • Bolkerstr.

P. Wiene Schürzen - Konfektion Elegante Maß-Anfertigung
Ackerstrasse Nr. 3

BETTEN Bettwaren, Gardinen, Dekorationen —
ERNST MICHELS
Alleestr. Ecke Elberfelderstr.

Konservatorium Obercassel
(Brahms-Konservatorium)
Dominikanerstraße 4, I. Etage



Den größten Beifall haben immer:
SALAMANDER-STIEFEL

14 50 12 50 16 50

Salamander Schuhgef. m. b. H. Berlin
Niederlassung: Düsseldorf, Schadowstr. 18

BRAHMS-Konservatorium
Hohenzollernstr. 40, Telef. 8942
verb. d. Musiklehrer(innen)-Seminar

Düsseldorfer Musikschule
Leitung: Dr. Zillig
Direktor: Friedrich-Klasse für G. M. Aschoff
strasse Solologsang

Cafe Palast
Düsseldorf, Graf-Adolfstr. 46, I. Et.
Großes mod. Cafe u. Restaurant
Spezial-Ausschank:
Pechorr München
14 Billards, Eigene Konditorei, Große Konzerte im Cafe nachmittags u. abends
Die Direktion

Herz Stiefel
Herz und Angulus Stiefel
Zwei erstklassige deutsche Fabrikate
Schuhhaus **Sibermann** Grabenstr.

J. H. Laag
Hoffäckerei u. chem. Reinigungs-Anstalt
Fabrik: Kaiserswerther Straße Nr. 95
Annahmen in allen Stadtteilen

Die bedeutendsten Künstler der Welt singen für das
Grammophon
Vorführg. sämtl. Platten ohne Kaufzwang. Kataloge gratis
Grammophon-Spezialhaus G. m. b. H.
Düsseldorf nur Königsallee 78

«Rheingold»
Restaurations-Betrieb
G. m. b. H.
Königsallee 58

Abonnement **6** Abonnement **6**
Dienstag, den 5. Januar 1915:
**Marie oder:
Die Tochter des Regiments**
Komische Oper in 2 Akten von Gaetano Donizetti.
Musikalische Leitung: Werner Wolff. Spielleitung: Gustav Waschow.
PERSONEN:
Marie, Marketenderin Gertrud Stretten
Sulpiz, Feldwebel Hubert Mertens
Tonio, ein junger Schweizer vom Simplon Heinrich Niggemeier
Die Marchese von Maggiorivoglio Marie Sieg
Die Herzogin von Craquitopi Ida Ravenau
Hortensio, der Marchesa Haushofmeister Ernst Bedau
Ein Korporal Karl Gericke
Ein Notar Hugo Lazak
Ein Landmann Peter Kirschbaum
Herren und Damen, Oesterreichische Grenadiere,
Italienische Landleute, Bediente der Marchesa.
Zeit: 1815. Ort der Handlung. 1. Akt: In den Alpen. 2. Akt: Ein Jahr später im Schlosse der Marchesa
Nach dem 1. Akte findet eine längere Pause statt.
Textbücher sind an der Kasse und bei den Billetteuren zu haben.
Umbesetzungen infolge von Erkrankungen behält sich die Direktion vor.
Kassenöffnung u. Einlaß 7 Uhr. Anfang 7 1/2 Uhr. Ende ungef. 10 Uhr.

IBACH Flügel, Pianos, Pianolas
Pianola-Pianos kauf- und leihweise
Schadowstr. 52 Bleichstr. 23
Telephon Nr. 1237 und 12037

E. & E. Mey
Mittelstr. 18
Spezial-Haus für Orient-Teppiche Deutsche Teppiche
Möbel- und Wandstoffe Tapeten

Wilh. Arnold
Nachf. Karl Dudaewer
Kohlenhandlung
Leopoldstrasse 15

Brauerei Schumacher, Bolkerstraße

PAUL BRÄESS, Düsseldorf Kasernenstraße 27
Telephon 543 und 8543
Teppiche, Dekorationen, Polstermöbel, Gardinen, Möbel- u. Dekorationsstoffe
Orientteppiche Persönlicher Einkauf im Orient

Jacob Klingel (vorm. Panzer)
empfiehlt seine Delikateessen u. Weine
erhülligsten
Graf Adolffstr. 80 • Fernsprecher 2600

Park-Hotel
DÜSSELDORF • Am Corneliusplatz

Vornehmes Familien-Hotel
Elegantes erstklassiges Weinrestaurant
= Abendessen nach dem Theater =

Palast-Hotel Breidenbacher Hof Vornehm. Restaurant
= Stadtküche =
Soupers vor u. nach dem Theater

Ludw. Krieger Flügel, Pianinos, Harmoniums
 Teilzahlung, Miete, Umtausch
 Klosterstr. 14a Gegr. 1875 Mietanrechnung bei späterem Kauf laut schriftl. Vereinbarung

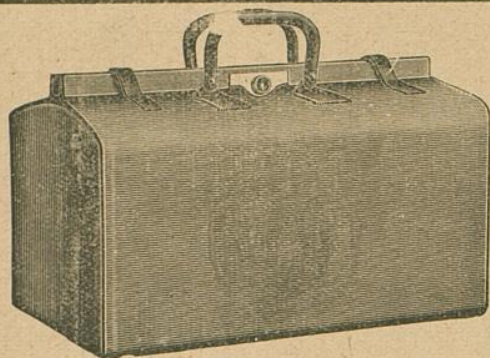

E. Schmitz & Co.

Alleestraße 35

Fernsprecher Nr. 3895

Spezialgeschäft
 in Reiseartikeln u.
 feinen Lederwaren

Bedeutend vergrößert Verkaufsräume!

MAND
FLÜGEL UND PIANOS
 33 erste Preise. — 16 Hollieferungen.
 Rhein. Piano- und Fabrikanten - G., vormals C. Mand
 Königsallee 68 (Eingang Grünstraße). — Telefon Nr. 4474.
 Vermietung: 2222 Stimmungen.

Spielplan:

Mittwoch, 6. Januar, nachmittags 2 $\frac{1}{2}$ Uhr
 Zu bedeutend ermäßigten Preisen
Sneewittchen und die sieben Zwerge

Abends 7 Uhr Abonnement 7
Tannhäuser

Donnerstag, 7. Januar, abends 7 $\frac{1}{2}$ Uhr
Außer Abonnement

Zum Besten der Kriegshilfskasse des Deutschen
 Bühnenvereins und der Notstandskasse der Ge-
 nossenschaft Deutscher Bühnenangehöriger:
Als ich noch im Flügelklende

Freitag, 8. Januar, abends 7 $\frac{1}{2}$ Uhr
 Abonnement 8:
Hans Heiling

Samstag, 9. Januar, abends 7 $\frac{1}{2}$ Uhr,
 Abonnement 1:
Romeo und Julia

Sonntag, 10. Januar, abends 7 Uhr,
Außer Abonnement
Carmen

The Berlitz-School of Languages,
 Düsseldorf, Bismarckstraße 93

Rhein.-Westf. Stempel- u. Farbenfabrik
Walther & Baumann
 G. m. b. H.
DÜSSELDORF
 Oststraße 101 * Fernsprecher 9060

Meister-Schule für Gesang

Ernst von Schuch u. Giacomo Minkowski (Dresden)

Vollständige Ausbildung für
 OPER u. KONZERT bis zur Öffentlichkeitsreife
 Ausschl. Lehrdiplom f. Rheinland u. Westfalen

Frau Marie Gallenkamp

Graf-Adolf-Straße 32 II · Telefon No. 14433
 Straßenbahnlinie 8 und 9 ab Hauptbahnhof

Musik-Akademie

Düsseldorf, Charlottenstr. 51, Telef. 9811

Ausbildung i. all. Zweig. d. Musik, Konzertgesang,
 Oper, Schauspiel. Statuten gratis. Eintritt jederzeit. Dir. A. Waldeck, Sprechzeit von 4—5 Uhr.

Edw. Krieger

Klosterstr. 14a Gegr.

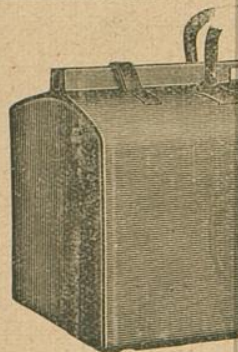

MAND
FLÜSEL UND PIANOS
33 erste Preise. — 16 Hoflieferungen.
Rhein. Piano- und Orgelbau-Fabrik, vormals C. Mand
Königsallee 68 (Eingang Grünstraße). — Telefon Nr. 4474.
Vermietung: 2000 Stimmungen.

Rhein.-Westf. Stemp
Walther &
G. m.
DÜSSELDORF
Oststraße 101 * Fe

Musik-Haus

Oper, Schauspiel. Statuten gratis. Eintritt jederzeit. Dir. A. Waldeck, Sprechzeit von 4—5 Uhr.

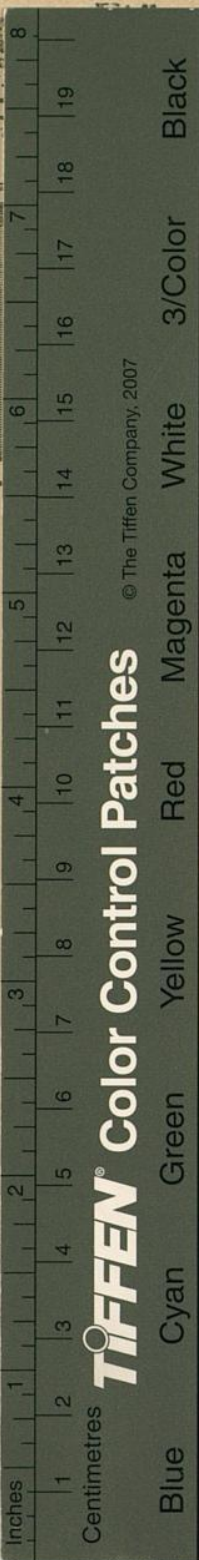

© The Tiffen Company, 2007

Harmoniums

Umtausch
laut schriftl. Vereinbarung

nitz & Co.

straße 35
Telefon Nr. 3895
Warenhandelsgeschäft
Kunst- und Musikartikeln u.
Lederwaren
Groß- und Einzelverkauf
Öbert's Verkaufsräume!

The Berlitz-School of Languages,
Düsseldorf, Bismarckstraße 93

Schule für Gesang

Giuseppe Minkowski (Dresden)
ausgebildet bis zur Öffentlichkeitsreife
in f. Rheinland u. Westfalen
Le Gallenkamp
211 · Telefon No. 14433
11 und 9 ab Hauptbahnhof

Ottensstr. 51, Telef. 9811

Lehrer: G. d. Musik, Konzertgesang,
Sprechzeit von 4—5 Uhr.