

Borkenhagen, Oberkassel, Lueg-Allee 47

9/12

Arthur Wolff, Bandagen
Büfftenstraße 5

Krieger-Westen u. Unterhosen

wasserdicht, mit u. ohne Futter, in all. Preislagen.

Leibbinden, Kniewärmer, Lungenschützer, Schals, Pulswärmer, Ohrenschützer, Kopfhäuben, Schlauchmützen, Socken, Fußlappen, Feldbinden, Hals- u. Taschentücher, Hosenträger, Lazarett-Schuhe und Anzüge

== Feldpostbriefe mit Nähzeug. ==

Theod. Koerwer, Schadowstr. 68

Preise der Plätze und der Billettsteuer

| | | | |
|---|----------|----------|--------|
| Proseniumlogen | Mk. 2.70 | und 0.30 | = 3.— |
| 1. Rang Balkon die ersten 3 Reihen | " 2.— | " 0.20 | = 2.20 |
| 1. Rang Balkon die hinteren Reihen | " 1.60 | " 0.20 | = 1.80 |
| 1. Rang Mittelloge die ersten 2 Reihen | " 1.60 | " 0.20 | = 1.80 |
| 1. Rang Mittelloge die hinteren Reihen | " 1.35 | " 0.15 | = 1.50 |
| 1. Rang Seitenloge d. erste Reihe (außer Loge 1, 2, 3, 4) | " 1.35 | " 0.15 | = 1.50 |
| 1. Rang Seitenloge 1—4 erste Reihe, 5—16 zweite Reihe | " 1.10 | " 0.15 | = 1.25 |
| 1. Rang Seitenloge 1—4 zweite und dritte Reihe, Loge 5—16 dritte Reihe | " 0.90 | " 0.10 | = 1.— |
| Parkettlogen 1. Reihe | " 1.35 | " 0.15 | = 1.50 |
| Parkettlogen 2. und 3. Reihe | " 1.10 | " 0.15 | = 1.25 |
| Parkett | " 1.35 | " 0.15 | = 1.50 |
| Stehparkett | " 1.10 | " 0.15 | = 1.25 |
| 2. Rang Balkon 1. und 2. Reihe | " 0.70 | " 0.10 | = 0.80 |
| 2. Rang Balkon 3. bis 5. Reihe | " 0.60 | " 0.10 | = 0.70 |
| 2. Rang Seitenloge 1. Reihe | " 0.60 | " 0.10 | = 0.70 |
| 2. Rang Seitenloge 2. und 3. Reihe | " 0.45 | " 0.05 | = 0.50 |
| 2. Rang Proseniumloge | " 0.45 | " 0.05 | = 0.50 |
| Sitzparterre | " 0.45 | " 0.05 | = 0.50 |
| Stehparterre | " 0.25 | " 0.05 | = 0.30 |
| Galerie Sitzplatz | " 0.25 | " 0.05 | = 0.30 |

Textbücher sind an der Kasse und bei den Billetteuren zu haben.

*Umbesetzungen infolge von Erkrankungen behält sich die Direktion vor.
Während der Hauptpausen wird der eiserne Vorhang heruntergelassen.*

Für telephonische Billettbestellungen (Telephon 7755) wird eine Vormerkungsgebühr von 20 Pfg. erhoben. Der Verkauf der Einlaßkarten findet morgens von 10—1 Uhr an der Theaterkasse des Stadttheaters statt, mit Ausnahme von Parterre- und Galeriekarten, die an der Galeriekasse verkauft werden. Die reservierten Billets müssen am Tage der Vorstellung spätestens mittags 12 Uhr abgeholt sein. Vorausbestellungen von Einlaßkarten für die Sonntagnachmittags-Vorstellungen und für die volkstümlichen Vorstellungen zu ermäßigten Preisen werden nicht entgegengenommen.

Adlerbrauerei vorm. Rud. Dorst, Düsseldorf

G. Flieger Nachf., Inh. Kurt Rieger, Blumenstr. 20

Hotel Kaletsch Königsallee 66

Gebrüder
HARTOCH
Flingerstr. • Markt • Bolkerstr.

Spezialist **Kühnenaugen-**
— in —
Schmerzlose und
geschickte Behandl.

Richard Koch
— Blumenfabrik —
Lieferant v. Theater

Künstliche Blumen
Fernsprecher 1944 • Düsseldorf • Mittelstraße Nr. 17

Konservatorium Obercassel
(Brahms-Konservatorium)
Dominikanerstraße 4, I. Etage

Cafe Palast

Düsseldorf, Graf-Adolfstr. 46, I. Et.
Groß- u. mod. Cafe u. Restaurant
Spezial-Ausschank:
Pechor München
14 Billards. Eigene Konditorei. Große
Konzerte im Cafe nachmittags u. abends
Die Direktion

J. H. Laag

Hollfärberei u. chem.
Reinigungs-Anstalt

Fabrik: Kaiserswerther Straße Nr. 95
Annahmen in allen Stadtteilen

«Rheingold»
Restaurations-Betrieb
G. m. b. H.
Königsallee 58

Wilh. Arnold
Nachf. Karl Duckweiler
Kohlenhandlung
Leopoldstrasse 15

Brauerei Schumacher, Bolkerstraße

P. Wiene Schürzen • Kollektion Elegante Mass-Anfertigung
Ackerstrasse Nr. 3



Den größten Beifall haben immer:
SALAMANDER-STIEFEL

14⁵⁰ 12⁵⁰ 16⁵⁰

Salamander Schuhgef. m. b. H. Berlin
Niederlaffung: Düsseldorf, Schadowstr. 18

Sonntag den 3. Januar 1915, nachmittags 2 1/2 Uhr
Zu **bedeutend ermässigten** Preisen

Sneewittchen u. die sieben Zwerge

Märchenstück mit Gesang und Tanz in fünf Aufzügen, (10 Bildern) von C. A. Görner.
Spielleitung: Béla Duschak. Musikalische Leitung: Alfred Lechner.

Erster Aufzug: **Der Zauberspiegel und Das Hoffest.**

Zweiter Aufzug: **Bei den Zwergen und Der Traum.**

Dritter Aufzug: **Die Hausiererln.** Vierter Aufzug: **Die Obsthändlerln.**

Fünfter Aufzug: **Sneewittchens Erlösung.** Schluß-Bild: **Weihnachten.**

Personen:

| | | | |
|---|-------------------|----------------------------------|-----------------|
| Die Königin | Ida Ravenau | Zeremonienmeister (Kutschputz) | Ernst Herz |
| Prinzess Sneewittchen, ihre Stief- tochter | Selma Wuthe | Versetz, Kommandant d. Leibwache | Robert Scholz |
| Der Prinz vom Goldlane | Kurt Goldberg | Bertold ein Jäger | Otto Bukh |
| Otto, sein Begleiter | O. F. Teicher | Der Berggeist | Arthur Schetter |
| Prinz Stachel vom Bienenlande | Paul Hermann | Bild | Nora Reinhard |
| Der Prinz vom Rothenberge | Adolf Molnar | Pick | Berta Jachtmann |
| Der Fürst der Demantinsel | Paul Lenar | Knich | Käthe Schmelze |
| Der Minister Motocilla | Max Wogritsch | Dick | Kl. Prothmann |
| Hofdame Siph | Elfe Kittner | Nich | Kl. Zethmeier |
| Hofdame Antenna | Mizzi Heber-Rofen | Strick | Kl. Aethen |
| Kammerherr Casurbitala | Emil Wirth | Schick | Kl. Placke |

Die Tänze, Aufzüge, Gruppierungen sind arrangiert und
einstudiert von der Ballettmeisterin **Martha Esche.**

Im 3. Bild: **Amazonentanz**, ausgeführt v. Lydia Tucek, Käthe Küpper u. den Damen des Balletts.

Im 4. Bild: **Große militärische Vorführungen.** **Feldgrau:** Infanterie, Artillerie, Husaren, Marketenderinnen, „Die dicke Berta“: ausgeführt von den Kindern der Ballettschule.

Im 6. Bild: **Marinetanz (Die Feldpost der Feen)** Liebesgaben; ausgeführt von den Damen des Balletts.

Im Schluß-Bild: **Die Puppenwerkstätte der Zwerge für brave Kinder:** Walzer, getanzt von Käthe Küpper und Lydia Tucek. Ungarischer Tanz, 6 Kinder der Ballettschule. — Tanz der Puppen, Hanswurst, Pferdchen, Zinnsoldaten; das gesamte Ballettpersonal.

Kassenöffnung u. Einlaß 1 1/4 Uhr. Anfang 2 1/2 Uhr. Ende nach 4 1/4 Uhr.

BETTEN Bettwaren, Gardinen, — Dekorationen —
ERNST MICHELS
Allee-Str. Ecke Elberfelderstr.

BRAHMS-Konservatorium
Hohenzollernstr. 40, Telef. 8942
verb. u. Musiklehrer(innen)-Seminar



Herz und Angulus
Stiefel

Zwei erstklassige deutsche Fabrikate
Schuhhaus **Sibermann** Grabenstr.



Die bedeutendsten Künst-
ler der Welt singen für das
Grammophon

Vorführg. sämtl. Platten
ohne Kaufzwang. Kataloge gratis

Grammophon-Spezialhaus
Düsseldorf nur Königsallee 78



Flügel,
Pianos,
Pianolas

Pianola-Pianos kauf- und
leihweise
Schadowstr. 52 Bleichstr. 23
Telephon Nr. 1237 und 12037

Jacob Klingel (vorm. Panzer)
empfiehlt seine
erhältlichsten
Delikatessen u. Weine
Graf Adolffstr. 80 • Fernsprecher 2600

Park-Hotel
DÜSSELDORF • Am Corneliusplatz

Vornehmes Familien-Hotel
Elegantes erstklassiges Weinrestaurant
— Abendessen nach dem Theater —

Palast-
Hotel **Breidenbacher Hof**

Vornehm Restaurant
— Stadtküche —
Soupers vor u. nach dem Theater

Ludw. Krieger

Klosterstr. 14a Gegr. 1875

Flügel, Pianinos, Harmoniums

Teilzahlung, Miete, Umtausch
Mietanrechnung bei späterem Kauf laut schriftl. Vereinbarung

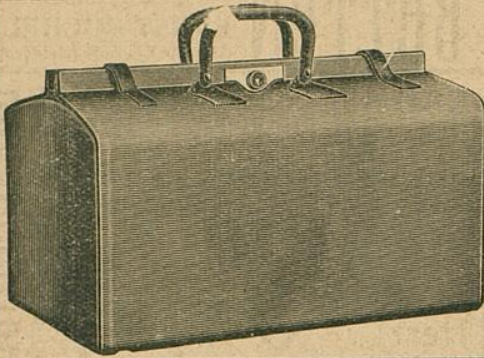

E. Schmitz & Co.

Alleestraße 35

Fernsprecher Nr. 3895

Spezialgeschäft
in Reiseartikeln u.
feinen Lederwaren

Bedeutend vergrößert: Verkaufsräume!

MAND
Flügel und Pianinos

33 erste Preise. — 16 Hofflieferungen.

Rhein. Pianofortefabriken - A. - G., vormals C. Mand
Königsallee 68 (Eingang Grünstraße). — Telefon Nr. 4474.
Vermietung. 5555 Stimmungen.

Spielplan:

Sonntag, 3. Januar, nachmittags 2 $\frac{1}{2}$ Uhr
Zu bedeutend ermäßigten Preisen
Sneewittchen und die sieben Zwerge

Abends 7 Uhr

Abonnement 3 (statt 4):

Rigoletto

The Berlin-School of Languages,
Düsseldorf, Bismarckstraße 93



Meister-Schule für Gesang

Ernst von Schuch u. Giacomo Minkowski (Dresden)

Vollständige Ausbildung für

OPERu. KONZERT bis zur Öffentlichkeitsreife
Ausschl. Lehrdiplom f. Rheinland u. Westfalen

Frau Marie Gallenkamp

Graf-Adolf-Straße 32 II · Telefon No. 14433
Straßenbahnlinie 8 und 9 ab Hauptbahnhof

Musik-Akademie

Düsseldorf, Charlottenstr. 51, Telef. 9811

Ausbildung i. all. Zweig. d. Musik, Konzertgesang,

Oper, Schauspiel. Statuten gratis. Eintritt jederzeit. Dir. A. Waldeck, Sprechzeit von 4—5 Uhr.

Ludw. Krieg

Klosterstr. 14a Gegr.

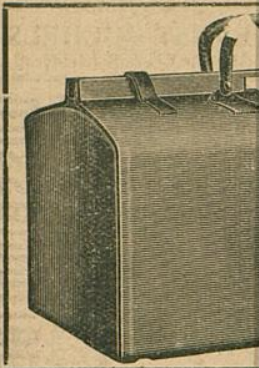

MAND
Flügel und Pianos
33 erste Preise. — 16 Hoffierungen.

Rhein. Pianoforteabriken - A. - G., vormals C. Mand
Königsallee 68 (Eingang Grünstraße). — Telefon Nr. 4474.
Vermietung. ☺☺☺ Stimmungen.

Rhein. Westf. Stemp
Walther &
G. m. B.
DÜSSELDORF
Oststraße 101 * Fe

Musik-A

Oper, Schauspiel. Statuten gratis. Eintritt jederzeit. Dir. A. Waldeck, Sprechzeit von 4—5 Uhr.

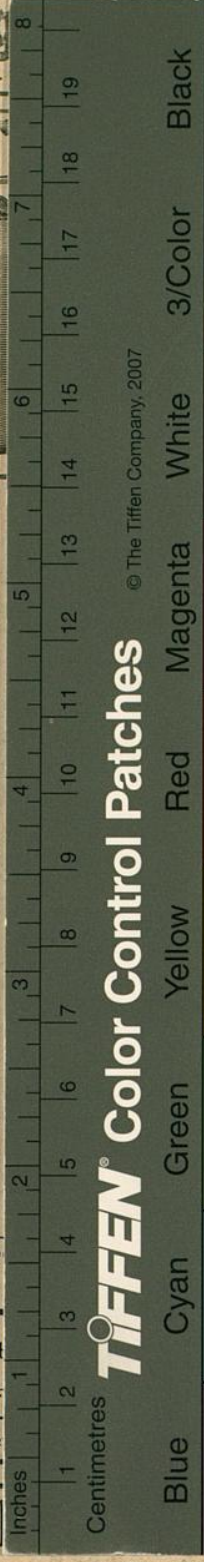

© The Tiffen Company, 2007

Harmoniums

Umtausch
auf schriftl. Vereinbarung

itz & Co.

straße 35

cher Nr. 3895

lgeschäft

artikeln u.

Lederwaren

5 Bert : Verkaufsräume!

The Berlitz-School of Languages,
Düsseldorf, Bismarckstraße 93

Schule für Gesang

Jacomo Minkowski (Dresden)

ge Ausbildung für

bis zur Öffentlichkeitsreife

in f. Rheinland u. Westfalen

e Gallenkamp

2 II · Telefon No. 14433

und 9 ab Hauptbahnhof

Ottenstr. 51, Telef. 9811

g. d. Musik, Konzertgesang,