

3.1.

Borkenhagen, Oberkassel, Lueg-Allee 47

Arthur Wolf, Bandagen
Hüttenstraße 5

Krieger-Westen u. Unterhosen
wasserdicht, mit u. ohne Futter, in all. Preislagen.
Leibbinden, Kniewärmer, Lungenschützer,
Schals, Pulswärmer, Ohrenschützer, Kopf-
hauben, Schlauchmützen, Socken, Fuß-
lappen, Feldbinden, Hals- u. Taschentücher,
Hosenträger, Lazarett-Schuhe und Anzüge.
== Feldpostbriefe mit Nähzeug. ==
Theod. Koerwer, Schadowstr. 68

Preise der Plätze und der Billettsteuer

Proszeniumlogen	Mk. 5.45	und 0.55	= 6.—
1. Rang Balkon die ersten 3 Reihen	4.05	„ 0.45	= 4.50
1. Rang Balkon die hinteren Reihen	3.15	„ 0.35	= 3.50
1. Rang Mittelloge die ersten 2 Reihen	3.15	„ 0.35	= 3.50
1. Rang Mittelloge die hinteren Reihen	2.70	„ 0.30	= 3.—
1. Rang Seitenloge d. erste Reihe (außer Loge 1, 2, 3, 4)	2.70	„ 0.30	= 3.—
1. Rang Seitenloge 1—4 erste Reihe, 5—16 zweite Reihe	2.25	„ 0.25	= 2.50
1. Rang Seitenloge 1—4 zweite und dritte Reihe, Loge 5—16 dritte Reihe	1.80	„ 0.20	= 2.—
Parkettlogen 1. Reihe	2.70	„ 0.30	= 3.—
Parkettlogen 2. und 3. Reihe	2.25	„ 0.25	= 2.50
Parkett	2.70	„ 0.30	= 3.—
Stehparkett	2.25	„ 0.25	= 2.50
2. Rang Balkon 1. und 2. Reihe	1.35	„ 0.15	= 1.50
2. Rang Balkon 3. bis 5. Reihe	1.10	„ 0.15	= 1.25
2. Rang Seitenloge 1. Reihe	1.10	„ 0.15	= 1.25
2. Rang Seitenloge 2. und 3. Reihe	0.90	„ 0.10	= 1.—
2. Rang Proszeniumloge	0.90	„ 0.10	= 1.—
Sitzparterre	0.90	„ 0.10	= 1.—
Stehparterre	0.45	„ 0.05	= 0.50
Galerie Sitzplatz	0.45	„ 0.05	= 0.50

*Textbücher sind an der Kasse und bei den Billetteuren zu haben.
Umbesetzungen infolge von Erkrankungen behält sich die Direktion vor.
Während der Hauptpausen wird der eiserne Vorhang heruntergelassen.*

Für telephonische Billettvorbestellungen (Telephon 7755) wird eine Vormerkungsgebühr von 20 Pfg. erhoben. Der Verkauf der Einlaßkarten findet morgens von 10—1 Uhr an der Theaterkasse des Stadttheaters statt, mit Ausnahme von Parterre- und Galeriekarten, die an der Galeriekasse verkauft werden. Die reservierten Billets müssen am Tage der Vorstellung spätestens mittags 12 Uhr abgeholt sein. Vorausbestellungen von Einlaßkarten für die Sonntagnachmittags-Vorstellungen und für die volkstümlichen Vorstellungen zu ermäßigten Preisen werden nicht entgegengenommen.

Adlerbrauerei vorm. Rud. Dorst, Düsseldorf

Geb Brüder
HARTOCH
Flingerstr. • Markt • Bolkerstr.

P. Wienen • Schürzen • Konfektion
Ackerstrasse Nr. 3 Elegante
Maß-Anfertigung

BETTEN Bettwaren, Gardinen,
— Dekorationen —
ERNST MICHELS
Altestr. Ecke Elberfelderstr.

90
Konservatorium Obercasel
(Brahms-Konservatorium)
Dominikanerstraße 4, I. Etage



Den größten Beifall haben immer:
SALAMANDER-STIEFEL

1450 1250 1650

Salamander Schuhgef. m.B.H. Berlin.
Niederlassung: Düsseldorf, Schadowstr. 18

BRAHMS-Konservatorium

Hohenzollernstr. 40, Telef. 8942
verb. m. Musiklehrer(innen)-Seminar

Düsseldorfer Musikschule
Leitung: Dr. Zilles
Direktor: Friedrich-Klasse für G.M. Schloß
süsses Sologesang



Herz und Angulus
Stiefel

Zwei erstklassige deutsche Fabrikate
Schuhhaus **Siebertmann** Grabenstr.

Spezialist **Hühneraugen-**
— in —
Schmerzlose und
geschickte Behandl.
Richard Koch
— Blumenabk. —
Liedert. u. Theater
Richard Koch
— Blumenabk. —
Liedert. u. Theater

Cafe Palast
Düsseldorf, Graf-Adolfstr. 46, I. Et.
Groß- u. mod. Cafe u. Restaurant
Spezial- Ausschank:
Pechorr München
14 Billards, Eigene Konditorei, Große
Konzerte im Cafe nachmittags u. abends
Die Direktion

J. H. Laag
Hollfärberei u. chem.
Reinigungs-Anstalt
Fabrik: Kaiserswerther Straße Nr. 95
Annahmen in allen Stadtteilen

«Rheingold»
Restaurations-Betrieb
G. m. b. H.
Königsallee 58

Wilh. Arnold
Nachf. Karl Dudewaller
Kohlenhandlung
Freypoldstrasse 15

Brauerei Schumacher, Bolkerstraße

Abonnement **3** (statt **4**)

Sonntag, den 3. Januar 1915, abends **7** Uhr:

Rigoletto

Oper in 4 Akten von Giuseppe Verdi.

Musikalische Leitung: Werner Wolff. Spielleitung: Gustav Waschow

Personen:

- | | |
|----------------------------|-----------------------|
| Der Herzog von Mantua | Bernardi Bernardi |
| Rigoletto, sein Bolnarr | August Kief |
| Gilda, dessen Tochter | Gertrud Stretten |
| Graf von Monterone | Erich Santstaengl |
| Graf von Ceprano | Hermann Müller-Moll |
| Die Gräfin, seine Gemahlin | Annie Lighart |
| Marullo, Kavaller | Hubert Mertens |
| Bortolo, Bößling | Max Roller |
| Sparafucile, ein Bandit | Bermann Wucherpfennig |
| Maddalena, seine Schwester | Marie Weigenfels |
| Giovanna, Gildas Gefährtin | Marie Sieg |
| Ein Gerichtsdiener | Peter Morscheuser |
| Ein Page der Herzogin | Emina Prothmann |

Berren und Domen vom Hofe, Pagen, Ballebardiere.
Die Handlung spielt in der Stadt Mantua und deren Umgebung.

Textbücher sind an der Kasse und bei den Billetteuren zu haben.
Umbesetzungen infolge von Erkrankungen behält sich die Direktion vor.

Kassenöffnung u. Einlaß 6 $\frac{1}{4}$ Uhr. Anfang **7** Uhr. Ende ungel. 9 $\frac{1}{4}$ Uhr.

Die bedeutendsten Künst-
ler der Welt singen für das
Grammophon
Vorführung sämtl. Platten
ohne Kaufzwang. Kataloge gratis

Grammophon-Spezialhaus G. m. B. H.
Düsseldorf nur Königsallee 78

IBACH Flügel,
Pianos,
Pianolas
Pianola-Pianos kauf- und
leihweise
Schadowstr. 52 Bleichstr. 23
Telephon Nr. 1237 und 12037

E. & E. Mey
Mittelstr. 18
Spezial-Haus
für
Orient-
Teppiche
Deutsche
Teppiche
Möbel- und
Wandstoffe
Tapeten

PAUL BRÄESS, Düsseldorf Kasernenstraße 27
Telephon 543 und 8543
Teppiche, Dekorationen, Polstermöbel
Gardinen, Möbel- u. Dekorationsstoffe
Orientteppiche Persönlicher Ein-
kauf im Orient

Jacob Klingel (vorm. Panzer)
empfiehlt seine
erhätigsten
Delikatessen u. Weine
Graf Adolfstr. 80 • Fernsprecher 2600

Park-Hotel
DÜSSELDORF • Am Corneliusplatz

Vornehmes Familien-Hotel
Elegantes erstklassiges Weinrestaurant
= Abendessen nach dem Theater =

Palast-Hotel **Breidenbacher Hof** Vornehm. Restaurant
Stadtküche
Soupers vor u. nach dem Theater

Ludw. Krieger Flügel, Pianinos, Harmoniums

Klosterstr. 14a Gegr. 1875

Teilzahlung, Miete, Umtausch
Mietanrechnung bei späterem Kauf laut schriftl. Vereinbarung

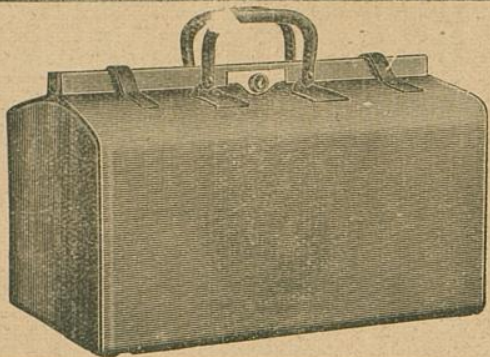

E. Schmitz & Co.

Alleestraße 35

Fernsprecher Nr. 3895

Spezialgeschäft
in Reiseartikeln u.
feinen Lederwaren

Bedeutend vergrößert: Verkaufsräume!

MAND
Flügel und Pianos
33 erste Preise. — 16 Hofflieferungen.
Rhein. Pianofortefabriken - S.-G., vormals C. Mand
Königsallee 68 (Eingang Grünstraße). — Telefon Nr. 4474.
Vermietung. 222 Stimmungen.

Spielplan:

Montag, 4. Januar, abends 7 $\frac{1}{2}$ Uhr,
Abonnement 5:

Die Hochzeit des Figaro

Dienstag, 5. Januar, abends 7 $\frac{1}{2}$ Uhr,
Abonnement 6:

Die Regimentstochter

Mittwoch, 6. Januar, nachmittags 2 $\frac{1}{2}$ Uhr
Zu bedeutend ermäßigten Preisen

Sneewittchen und die sieben Zwerge

Abends 7 Uhr Abonnement 7

Taubhäuser

Donnerstag, 7. Januar, abends 7 $\frac{1}{2}$ Uhr
Außer Abonnement

Zum Besten der Kriegshilfskasse des Deutschen
Bühnenvereins und der Notstandskasse der Ge-
nossenschaft Deutscher Bühnenangehöriger:

Als ich noch im Flügelklüde

Freitag, 8. Januar, abends 7 $\frac{1}{2}$ Uhr
Abonnement 8:

Hans Heiling

Samstag, 9. Januar, abends 7 $\frac{1}{2}$ Uhr,
Abonnement 1:

Romeo und Julia

Sonntag, 10. Januar, abends 7 Uhr,
Außer Abonnement

Carmen

The Berlitz-School of Languages,
Düsseldorf, Bismarckstraße 93



Meister-Schule für Gesang

Ernst von Schuch u. Giacomo Minkowski (Dresden)

Vollständige Ausbildung für
OPER u. KONZERT bis zur Öffentlichkeitsreife
Ausschl. Lehrdiplom f. Rheinland u. Westfalen

Frau Marie Gallenkamp

Graf-Adolf-Straße 32 II · Telefon No. 14433
Straßenbahnlinie 8 und 9 ab Hauptbahnhof

Musik-Akademie

Düsseldorf, Charlottenstr. 51, Telef. 9811

Ausbildung i. all. Zweig. d. Musik, Konzertgesang,
Oper, Schauspiel. Statuten gratis. Eintritt jederzeit. Dir. A. Waldeck, Sprechzeit von 4—5 Uhr.

Ludw. Krie

Klosterstr. 14a Geg

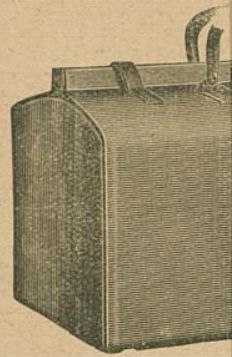

MAND
Flügel und Pianos
33 erste Preise. — 16 Hofflieferungen.
Rhein. Pianofortefabriken - **A.-G.**, vormals **C. Mand**
Königsallee 68 (Eingang Grünstraße). — Telefon Nr. 4474.
Vermietung.  Stimmungen.

Rhein.-Westf. Stemp
Walther &
G. m. b.
DÜSSEL
Oststraße 101 * Fet

Musik.-Bl

Oper, Schauspiel. Statuten gratis. Eintritt jederzeit. Dir. A. Waldeck, Sprechzeit von 4—5 Uhr.

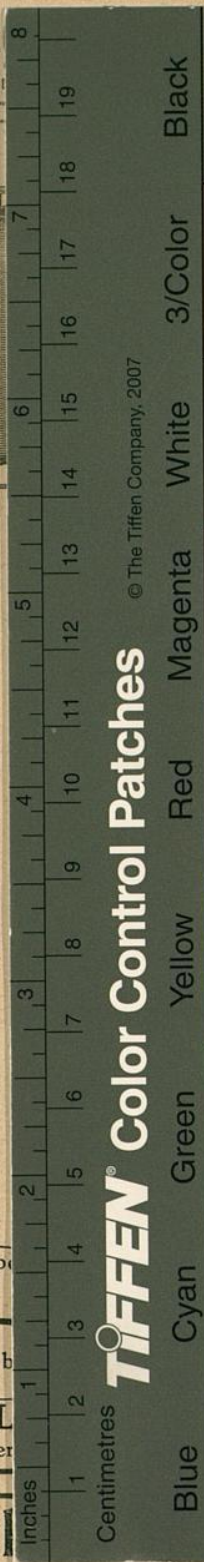

© The Tiffen Company, 2007

TIFFEN® Color Control Patches



Harmoniums
Umtausch
laut schriftl. Vereinbarung

nitz & Co.
straße 35
ecker Nr. 3895
algeschäft
seartikeln u.
Lederwaren
rößert: Verkaufsräume!

The Berlitz-School of Languages,
Düsseldorf, Bismarckstraße 93

Schule für Gesang
Jacomo Minkowski (Dresden)
ge Ausbildung für
bis zur Öffentlichkeitsreife
m f. Rheinland u. Westfalen
e Gallenkamp
2 II · Telefon No. 14433
und 9 ab Hauptbahnhof

tottenstr. 51, Telef. 9811
g. d. Musik, Konzertgesang,