

Borkenhagen, Oberkassel, Lueg-Allee 47

2/12

Arthur Wolf, Bandagen
Hüttenstraße 5

Krieger-Westen u. Unterhosen

wasserdicht, mit u. ohne Futter, in all. Preislagen.

Leibbinden, Kniewärmer, Lungenschützer, Schals, Pulswärmer, Ohrenschützer, Kopfhäuben, Schlauchmützen, Socken, Fußlappen, Feldbinden, Hals- u. Taschentücher, Hosenträger, Lazarett-Schuhe und Anzüge

== Feldpostbriefe mit Nähzeug. ==

Theod. Koerwer, Schadowstr. 68

Preise der Plätze und der Billettsteuer

Proszeniumlogen	Mk. 2.70	und 0.30	= 3.—
1. Rang Balkon die ersten 3 Reihen	2.—	0.20	= 2.20
1. Rang Balkon die hinteren Reihen	1.60	0.20	= 1.80
1. Rang Mittelloge die ersten 2 Reihen	1.60	0.20	= 1.80
1. Rang Mittelloge die hinteren Reihen	1.35	0.15	= 1.50
1. Rang Seitenloge d. erste Reihe (außer Loge 1, 2, 3, 4)	1.35	0.15	= 1.50
1. Rang Seitenloge 1—4 erste Reihe, 5—16 zweite Reihe	1.10	0.15	= 1.25
1. Rang Seitenloge 1—4 zweite und dritte Reihe, Loge 5—16 dritte Reihe	0.90	0.10	= 1.—
Parkettlogen 1. Reihe	1.35	0.15	= 1.50
Parkettlogen 2. und 3. Reihe	1.10	0.15	= 1.25
Parkett	1.35	0.15	= 1.50
Stehparkett	1.10	0.15	= 1.25
2. Rang Balkon 1. und 2. Reihe	0.70	0.10	= 0.80
2. Rang Balkon 3. bis 5. Reihe	0.60	0.10	= 0.70
2. Rang Seitenloge 1. Reihe	0.60	0.10	= 0.70
2. Rang Seitenloge 2. und 3. Reihe	0.45	0.05	= 0.50
2. Rang Proszeniumloge	0.45	0.05	= 0.50
Sitzparterre	0.45	0.05	= 0.50
Stehparterre	0.25	0.05	= 0.30
Galerie Sitzplatz	0.25	0.05	= 0.30

*Textbücher sind an der Kasse und bei den Billettleuten zu haben.
Umbesetzungen infolge von Erkrankungen behält sich die Direktion vor.
Während der Hauptpausen wird der eiserne Vorhang heruntergelassen.*

Für telephonische Billettbestellungen (Telephon 7755) wird eine Vormerkungsgebühr von 20 Pfg. erhoben. Der Verkauf der Einlaßkarten findet morgens von 10—1 Uhr an der Theaterkasse des Stadttheaters statt, mit Ausnahme von Parterre- und Galeriekarten, die an der Galeriekasse verkauft werden. Die reservierten Billets müssen am Tage der Vorstellung spätestens mittags 12 Uhr abgeholt sein. Vorausbestellungen von Einlaßkarten für die Sonntagnachmittags-Vorstellungen und für die volkstümlichen Vorstellungen zu ermäßigten Preisen werden nicht entgegengenommen.

Aldlerbrauerei vorm. Rud. Dorst, Düsseldorf

Gebrüder
HARTOCH
Flingerstr. • Markt • Bolkerstr.

P. Wienen • Schürzen -Konfektion
Ackerstrasse Nr. 3 Elegante Mass-Anfertigung

BETTEN Bettwaren, Gardinen, Dekorationen
ERNST MICHELS
All.-estr. Ecke Elberfelderstr.

Richard Koch — Blumenfabrik — Lieferant v. Theater
Künstliche Blumen
Fernsprecher 1944 • Düsseldorf • Mittelstraße Nr. 17

Spezialist in — Schmerzlose und geschickte Behandl. —
Hühneraugen
Carl Rahn
Bismarckstrasse Fernsprecher 1431

u. Nagel-schneiden
90

Konservatorium Obercassel
(Brahms-Konservatorium)
Dominikanerstraße 4, I. Etage

Cafe Palast
Düsseldorf, Graf-Adolfstr. 46, I. Et.
Großes mod. Cafe u. Restaurant
Spezial-Ausschank:
Pischorr München
14 Billards, Eigene Konditorei, Große Konzerte im Cafe nachmittags u. abends
Die Direktion

J. H. Laag
Hoffärberei u. chem. Reinigungs-Anstalt
Fabrik: Kaiserswerther Straße Nr. 95
Annahmen in allen Stadtteilen

«Rheingold»
Restaurations-Betrieb
G. m. b. H.
Königsallee 58

Wilh. Arnold
Nachf. Karl Duckweller
Kohlenhandlung
Leopoldstrasse 15

Den größten Beifall haben immer:
SALAMANDER-STIEFEL
14⁵⁰ 12⁵⁰ 16⁵⁰
Salamander Schuhfab. m. b. H. Berlin
Niederlassung: Düsseldorf, Schadowstr. 18



Samstag den 2. Januar 1915, nachmittags 2 1/2 Uhr
Zu **bedeutend ermässigten** Preisen
Sneewittchen u. die sieben Zwerge
Märchenstück mit Gesang und Tanz in fünf Aufzügen, (10 Bildern) von C. A. Görner.
Spielleitung: Béla Duschak. Musikalische Leitung: Alfred Lechner.
Erster Aufzug: **Der Zauberspiegel und Das Hoffest.**
Zweiter Aufzug: **Bei den Zwergen und Der Traum.**
Dritter Aufzug: **Die Hausiererin.** Vierter Aufzug: **Die Obsthändlerin.**
Fünfter Aufzug: **Sneewittchens Erlösung.** Schluß-Bild: **Weltnachten.**

Personen:

Die Königin	Ida Ravenau	Zeremonienmeister Kutchiputsch	Ernst Herz
Prinzess Sneewittchen, ihre Stieftochter	Selma Wuttke	Verrex, Kommandant d. Leibwache	Robert Scholz
Der Prinz vom Goldlane	Kurt Goldberg	Bertold ein Jäger	Otto Bück
Otto, sein Begleiter	O. F. Teufcher	Der Berggeist	Arthur Schetter
Prinz Stachel vom Bienenlande	Paul Hermann	Blick	Nora Reinhard
Der Prinz vom Rosenberge	Adolf Molnar	Pick	Berta Jachtmann
Der Fürst der Diamantinsel	Paul Lenar	Knich	Käthe Schmelzle
Der Minister Motocilla	Max Wogritsch	Dick	Kl. Prothmann
Hofdame Siphon	Elfe Kattner	Nick	Kl. Zethmeier
Hofdame Antenna	Mizzi Heber-Rofen	Strick	Kl. Aethen
Kammerherr Cuzurbitula	Emil Wirth	Schick	Kl. Placke

Die Tänze, Aufzüge, Gruppierungen sind arrangiert und einstudiert von der Ballettmeisterin **Martha Esche.**

Im 3. Bild: **Amazonentanz**, ausgeführt v. Lydia Tucek, Käte Küpper u. den Damen des Balletts.
Im 4. Bild: **Große militärische Vorführungen.** **Feldgrau:** Infanterie, Artillerie, Husaren, Marketenderinnen, „Die dicke Berta“: ausgeführt von den Kindern der Ballettschule.
Im 6. Bild: **Marinetanz (Die Feldpost der Feen)** Liebesgaben; ausgeführt von den Damen des Balletts.
Im Schluß-Bild: **Die Puppenwerkstätte der Zwerge für brave Kinder:** Walzer, getanzt von Käte Küpper und Lydia Tucek. Ungarischer Tanz, 6 Kinder der Ballettschule. — Tanz der Puppen, Hanswurst, Pferdchen, Zinnsoldaten; das gesamte Ballettpersonal.

Kassenöffnung u. Einlaß 1 1/4 Uhr. Anfang 2 1/2 Uhr. Ende nach 4 3/4 Uhr.

BRAHMS-Konservatorium
Hohenzollernstr. 40, Telef. 8942
verbund. m. Musiklehrer(innen)-Seminar

Herz und Angulus Stiefel
Zwei erstklassige deutsche Fabrikate
Schuhhaus **Silbermann** Grabenstr.



Die bedeutendsten Künstler der Welt singen für das
Grammophon
Vorführung sämtl. Platten ohne Kaufzwang. Kataloge gratis
Grammophon-Spezialhaus G. m. b. H.
Düsseldorf nur Königsallee 78



IBACH Flügel, Pianos, Pianolas
Pianola-Pianos kauf- und leihweise
Schadowstr. 52 Bleichstr. 23
Telephon Nr. 1237 und 12037

Jacob Klingel (vorm. Panzer)
empfiehlt seine Delikatessen u. Weine
Graf Adolfsstr. 80 • Fernsprecher 2600

Brauerei Schumacher, Bolkerstraße

PAUL BRÄESS, Düsseldorf Kasernenstraße 27
Telephon 543 und 8543
Teppiche, Dekorationen, Polstermöbel, Gardinen, Möbel- u. Dekorationsstoffe
Orientteppiche Persönlicher Einkauf im Orient

Park-Hotel
DÜSSELDORF • Am Corneliusplatz

Vornehmes Familien-Hotel
Elegantes erstklassiges Weinrestaurant
— Abendessen nach dem Theater —

Palast-Hotel Breidenbacher Hof
Vornehm. Restaurant
— Stadtküche —
Soupers vor u. nach dem Theater

Düsseldorfer Musikschule
Leitung: F. Zilles
Direktor: Friedrich Strassers
Klasse für G. Wascho
E. & E. Mey
Mittelstr. 18
Spezial-Haus für Orient-Teppiche Deutsche Teppiche
Möbel- und Wandstoffe
Tapeten

Sudw. Krieger

Klosterstr. 14a Gegr. 1875

Flügel, Pianinos, Harmoniums

Teilzahlung, Miete, Umtausch
Mietanrechnung bei späterem Kauf laut schriftl. Vereinbarung

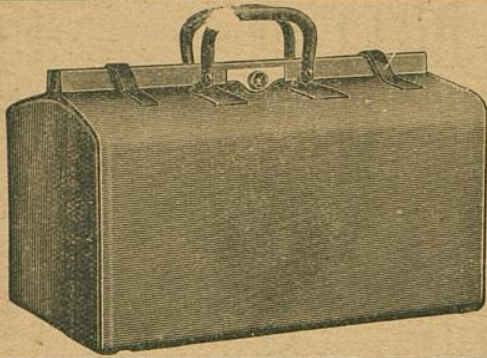

E. Schmitz & Co.

Alleestraße 35

Fernsprecher Nr. 3895

Spezialgeschäft
in Reiseartikeln u.
feinen Lederwaren

Bedeutend vergrößert: Verkaufsräume!

MAND
Flügel und Pianos

33 erste Preise. — 16 Hofflieferungen.

Rhein. Pianofortfabriken - A.-G., vormals C. Mand
Königsallee 68 (Eingang Grünstraße). — Telefon Nr. 4474.

Vermietung: 555 Stimmungen.

Spielplan:

Sonntag, 3. Januar, nachmittags 2 $\frac{1}{2}$ Uhr
Zu bedeutend ermäßigten Preisen
Sneewittchen und die sieben Zwerge

Abends 7 Uhr
Abonnement 3 (statt 4):
Rigoletto

The Berlitz-School of Languages,
Düsseldorf, Bismarckstraße 93

Rhein.-Westf. Stempel- u. Farbenfabrik
Walther & Baumann
G. m. b. H.
DÜSSELDORF
Oststraße 101 * Fernsprecher 9060

Meister-Schule für Gesang

Ernst von Schuch u. Giacomo Minkowski (Dresden)

Vollständige Ausbildung für
OPER u. KONZERT bis zur Öffentlichkeitsreife
Ausschl. Lehrdiplom f. Rheinland u. Westfalen

Frau Marie Gallenkamp

Graf-Adolf-Straße 32 II · Telefon No. 14433
Straßenbahnlinie 8 und 9 ab Hauptbahnhof

Musik-Akademie

Düsseldorf, Charlottenstr. 51, Telef. 9811

Ausbildung i. all. Zweig. d. Musik, Konzertgesang,
Oper, Schauspiel. Statuten gratis. Eintritt jederzeit. Dir. A. Waldeck, Sprechzeit von 4—5 Uhr.

Ludw. Krieg

Klosterstr. 14a Gegr.

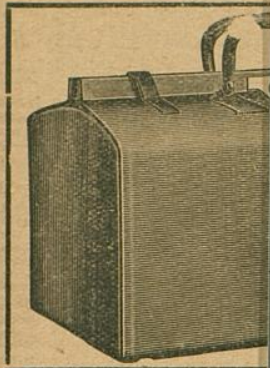

MAND
Flügel und Pianos

33 erste Preise. — 16 Hoflieferungen.

Rhein. Pianofortefabriken - A.-G., vormals C. Mand
Königsallee 68 (Eingang Grünstraße). — Telefon Nr. 4474.

Vermietung: 555 Stimmungen.

Rhein.-Westf. Stemp
Walther &

G. m. b.

DÜSSEL

Oststraße 101 * Fe

Musik-A

Oper, Schauspiel. Statuten gratis. Eintritt jederzeit. Dir. A. Waldeck, Sprechzeit von 4—5 Uhr.

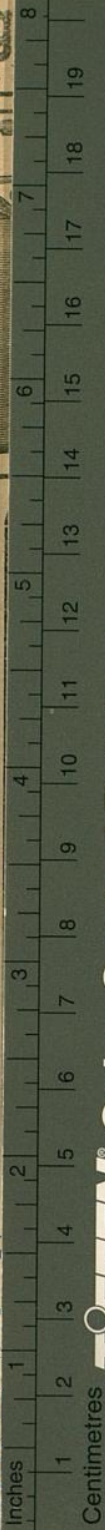

TIFFEN® Color Control Patches

© The Tiffen Company, 2007

Blue Cyan Green Yellow Red Magenta White 3/Color Black



Harmoniums

Umtausch
auf schriftl. Vereinbarung

itz & Co.

straße 35

Telefon Nr. 3895

Waren- und
Geschäft

Artikeln u.

Lederwaren

Telefon: Verkaufsräume!

The Berlitz-School of Languages,
Düsseldorf, Bismarckstraße 93

Formule für Gesang

von Giacomo Minkowski (Dresden)

gibt eine Ausbildung für

den Gesang bis zur Öffentlichkeitsreife

in den Rheinland u. Westfalen

Le Gallenkamp

2 II · Telefon No. 14433

und 9 ab Hauptbahnhof

Poststr. 51, Telef. 9811

Leitung: G. d. Musik, Konzertgesang,

und 9 ab Hauptbahnhof

