

Borkenhagen, Oberkassel, Lueg-Allee 47

2/2

Arthur Wolif, Bandagen
Büttentraße 5

Krieger-Westen u. Unterhosen

wasserdicht, mit u. ohne Futter, in all. Preislagen.
Leibbinden, Kniewärmer, Lungenschützer,
Schals, Pulswärmer, Ohrenschützer, Kopf-
hauben, Schlauchmützen, Socken, Fuß-
lappen, Feldbinden, Hals- u. Taschentücher,
Hosenträger, Lazarett-Schuhe und Anzüge.

== Feldpostbriefe mit Nähzeug. ==
Theod. Koerwer, Schadowstr. 68

Preise der Plätze und der Billettsteuer

Proszeniumlogen	Mk. 3.60	und 0.40	= 4.—
1. Rang Balkon die ersten 3 Reihen	2.70	0.30	= 3.—
1. Rang Balkon die hinteren Reihen	2.25	0.25	= 2.50
1. Rang Mittelloge die ersten 2 Reihen	2.25	0.25	= 2.50
1. Rang Mittelloge die hinteren Reihen	1.80	0.20	= 2.—
1. Rang Seitenloge d. erste Reihe (außer Loge 1, 2, 3, 4)	2.05	0.25	= 2.30
1. Rang Seitenloge 1—4 erste Reihe, 5—16 zweite Reihe	1.80	0.20	= 2.—
1. Rang Seitenloge 1—4 zweite und dritte Reihe, Loge 5—16 dritte Reihe	1.60	0.20	= 1.80
Parkettlogen 1. Reihe	1.80	0.20	= 2.—
Parkettlogen 2. und 3. Reihe	1.60	0.20	= 1.80
Parkett	1.80	0.20	= 2.—
Stehparkett	1.35	0.15	= 1.50
2. Rang Balkon 1. und 2. Reihe	1.15	0.15	= 1.30
2. Rang Balkon 3. bis 5. Reihe	0.90	0.10	= 1.—
2. Rang Seitenloge 1. Reihe	0.90	0.10	= 1.—
2. Rang Seitenloge 2. und 3. Reihe	0.70	0.10	= 0.80
2. Rang Proszeniumloge	0.70	0.10	= 0.80
Sitzparterre	0.70	0.10	= 0.80
Stehparterre	0.45	0.05	= 0.50
Galerie Sitzplatz	0.45	0.05	= 0.50

*Textbücher sind an der Kasse und bei den Billetteuren zu haben.
Umbesetzungen infolge von Erkrankungen behält sich die Direktion vor.
Während der Hauptpausen wird der eiserne Vorhang heruntergelassen.*

Für telephonische Billettbestellungen (Telephon 7755) wird eine Vormerkgungsgebühr von 20 Pfg. erhoben. Der Verkauf der Einlaßkarten findet morgens von 10—1 Uhr an der Theaterkasse des Stadttheaters statt, mit Ausnahme von Parterre- und Galeriekarten, die an der Galeriekasse verkauft werden. Die reservierten Billets müssen am Tage der Vorstellung spätestens mittags 12 Uhr abgeholt sein. Vorausbestellungen von Einlaßkarten für die Sonntagnachmittags-Vorstellungen und für die volkstümlichen Vorstellungen zu ermäßigten Preisen werden nicht entgegengenommen.

Adlerbrauerei vorm. Rud. Dorst, Düsseldorf

Hotel Kaletsch Königsallee 66

Gebrüder
HARTOCH
Flingerstr. • Markt • Bolkerstr.

P. Wiene Schürzen -Konfektion Elegante Mass-Anfertigung
Ackerstrasse Nr. 3

BETTEN Bettwaren, Gardinen, — Dekorationen —
ERNST MICHELS
Altestr. Ecke Elberfelderstr.

Richard Koch — Blumenabst. — Lieferant v. Theater
Künstliche Blumen
Fernsprecher 1944 • Düsseldorf • Mittelstraße Nr. 17

Spezialist — in — Schmerzl. u. Gesch. Behandl.
Hühneraugen =
u. Nagel- schneiden
Bismarckstr. 99
Fernsprecher 1431
Carl Rahn

Konservatorium Oberassel
(Brahms-Konservatorium)
Dominikanerstraße 4, I. Etage



Den größten Beifall haben immer:
SALAMANDER-STIEFEL

14.50 12.50 16.50

Salamander Schuhgef. m.B.H. Berlin.
Niederlassung: Düsseldorf, Schadowstr. 18

BRAHMS-Konservatorium
Hohenzollernstr. 40, Telef. 8942
verb. m. Musiklehrer(innen)-Seminar

Düsseldorfer Musikschule
Leitung: F. Zilles
Direktor: Friedrich Stasels
Sologang

Cafe Palast
Düsseldorf, Graf-Adolfstr. 46, I. Et.
Große mod. Cafe u. Restaurant
Spezial-Ausschank:
Pechorr München
14 Billards. Eigene Konditorei. Große Konzerte im Cafe nachmittags u. abends
Die Direktion

J. H. Laag
Hoffaberei u. chem. Reinigungs-Anstalt
Fabrik: Kaiserswerther Straße Nr. 95
Annahmen in allen Stadtteilen

«Rheingold»
Restaurations-Betrieb
G. m. b. B.
Königsallee 58

Wilh. Arnold
Nachf. Karl Dudweiler
Kohlenhandlung
Leopoldstrasse 15

Abonnement **4** (statt **3**)
Abonnement **4** (statt **3**)
Samstag, den 2. Januar 1915:

Als ich noch im Flügelkleide

Ein fröhliches Spiel in 4 Akten von Albert Kehm und Marlin Fehsee.
Spielleitung: Béla Duschak.

PERSONEN:

- | | |
|--|-------------------|
| Isolde Gutbier, Vorsteherin eines Töchterheims | Eise Kittner |
| Mademoiselle Faure, Lehrerin | Gisela Hawelka |
| Dr. Hermann Frank, Lehrer | Otto Busch |
| Elisabeth Haase | Nora Reinhard |
| Gertrude Köhl | Selma Wuttke |
| Mary Johnson | Marta Kren |
| Stefanie Steengrabe | Carla Hölig |
| Wilhelmine Müller | Mizzi Heber-Rosen |
| Lulu Puppe | Erna Flock |
| Charlotte Hoyerhagen | Marta Seitz |
| Jettchen Uenzen | Frida Mairla |
| Katharina Wachendorf | Emma Prothmann |
| Gretchen Wiehe | Gertrud Eckert |
| Selma Scholz | Marie Agethen |
| Vera Schmidt | Emma Hofknecht |
| Auguste, Mädchen für alles bei Isolde Gutbier | Franziska Wendt |
| Rittmeister Köhl | Robert Scholz |
| Paul Gutbier | Kurt Goldberg |
| Horst Süsstedt | Arthur Schetter |
| Erwin Münster | Max Wogritsch |
| Jakob Katzensteg, Vereinsdiener der „Rhenania“ | Ernst Herz |

Zöglinge im Töchterheim von Isolde Gutbier

Mitglieder des akademischen Gesangsvereins „Rhenania“

Acht Mitglieder der Rhenania. — Ort der Handlung: Eine deutsche Universitätsstadt.
Nach dem 2. Akte findet eine längere Pause statt.
Umbesetzungen infolge von Erkrankungen behält sich die Direktion vor.
Kassenöffnung u. Einlaß 7 Uhr. Anfang 7 1/2 Uhr. Ende ungef. 10 1/4 Uhr.

Herz und Angulus Stiefel
Zwei erstklassige deutsche Fabrikate
Schuhhaus Silbermann Grabenstr.

Die bedeutendsten Künstler der Welt singen für das
Grammophon
Vorführung sämtl. Platten ohne Kaufzwang. Kataloge gratis
Grammophon-Spezialhaus G. m. b. H.
Düsseldorf nur Königsallee 78

IBACH Flügel, Pianos, Pianolas
Pianola-Pianos kauf- und leihweise
Schadowstr. 52 Bleichstr. 23
Telephon Nr. 1237 und 12037

E. & E. Mey Mittelstr. 18
Spezial-Haus für Orient-Teppiche Deutsche Teppiche Möbel- und Wandstoffe Tapeten

Brauerei Schumacher, Bolkerstraße

PAUL BRÄESS, Düsseldorf Kasernenstraße 27
Telephon 543 und 8543
Teppiche, Dekorationen, Polstermöbel, Gardinen, Möbel- u. Dekorationsstoffe
Orientteppiche Persönlicher Einkauf im Orient

Jacob Klingel (vorm. Panzer)
empfiehlt seine Delikatessen u. Weine
Graf-Adolfstr. 80 • Fernsprecher 2600

Park-Hotel
DÜSSELDORF • Am Corneliusplatz

Vornehmes Familien-Hotel
Elegantes erstklassiges Weinrestaurant
— Abendessen nach dem Theater —

Palast-Hotel Breidenbacher Hof
Vornehm. Restaurant
— Stadtküche —
Soupers vor u. nach dem Theater

Ludw. Krieger Flügel, Pianinos, Harmoniums
 Teilzahlung, Miete, Umtausch
 Klosterstr. 14a Gegr. 1875 Mietrechnung bei späterem Kauf laut schriftl. Vereinbarung

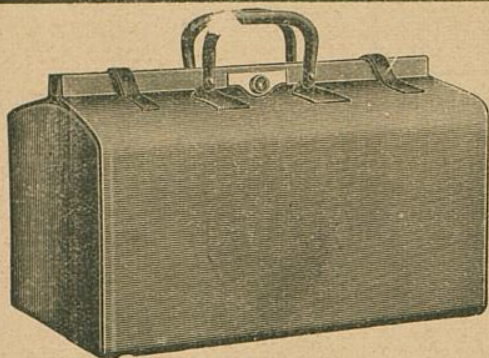

E. Schmitz & Co.

Alleestraße 35

Fernsprecher Nr. 3895

Spezialgeschäft
 in Reiseartikeln u.
 feinen Lederwaren

Bedeutend vergrößert: Verkaufsräume!

FLÜGEL und PIANOS
 33 erste Preise. — 16 Hofflieferungen.
Rhein. Pianofortfabriken - A.-G., vormals C. Mand
 Königsallee 68 (Eingang Grünstraße). — Telefon Nr. 4474.
 Vermietung.  Stimmungen.

Spielplan:

Montag, 4. Januar, abends 7 $\frac{1}{2}$ Uhr,
 Abonnement 5:
Die Hochzeit des Figaro
 Dienstag, 5. Januar, abends 7 $\frac{1}{2}$ Uhr,
 Abonnement 6:
Die Regimentstochter
 Mittwoch, 6. Januar, nachmittags 2 $\frac{1}{2}$ Uhr
 Zu bedeutend ermäßigten Preisen
Sneewittchen und die sieben Zwerge
 Abends 7 Uhr Abonnement 7
Tannhäuser
 Donnerstag, 7. Januar, abends 7 $\frac{1}{2}$ Uhr
 Außer Abonnement
 Zum Besten der Kriegshilfskasse des Deutschen
 Bühnenervereins und der Notstandskasse der Ge-
 nossenschaft Deutscher Bühnengehöriger:
Als ich noch im Flügelklübe
 Freitag, 8. Januar, abends 7 $\frac{1}{2}$ Uhr
 Abonnement 8:
Hans Heiling
 Samstag, 9. Januar, abends 7 $\frac{1}{2}$ Uhr,
 Abonnement 1:
Romeo und Julia
 Sonntag, 10. Januar, abends 7 Uhr,
 Außer Abonnement
Carmen

The Berlitz-School of Languages,
 Düsseldorf, Bismarckstraße 93

Rhein.-Westf. Stempel- u. Farbenfabrik
Walther & Baumann
 G. m. b. H.
DÜSSELDORF
 Oststraße 101 * Fernsprecher 9060

Meister-Schule für Gesang
 Ernst von Schuch u. Giacomo Minkowski (Dresden)

Vollständige Ausbildung für
 OPER u. KONZERT bis zur Öffentlichkeitsreife
 Ausschl. Lehrdiplom f. Rheinland u. Westfalen

Frau Marie Gallenkamp

Graf-Adolf-Straße 32 II · Telefon No. 14433
 Straßenbahnlinie 8 und 9 ab Hauptbahnhof

Musik-Akademie

Düsseldorf, Charlottenstr. 51, Telef. 9811

Ausbildung i. all. Zweig. d. Musik, Konzertgesang,
 Oper, Schauspiel. Statuten gratis. Eintritt jederzeit. Dir. A. Waldeck, Sprechzeit von 4—5 Uhr.

Ludw. Krie

Klosterstr. 14a Gegr.

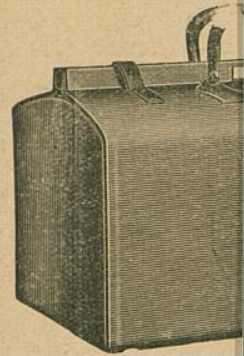

FÜSSEL und PIANOS

33 erste Preise. — 16 Hofflieferungen.

Rhein. Pianofortefabriken - A.-G., vormals C. Mand

Königsallee 68 (Eingang Grünstraße). — Telefon Nr. 4474.

Vermietung: Stimmungen.

Rhein. Westf. Stemp
Walther &
G. m.
DÜSSEL
Oststraße 101 * F

Musik-H

Oper, Schauspiel. Statuten gratis. Eintritt jederzeit. Dir. A. Waldeck, Sprechzeit von 4—5 Uhr.

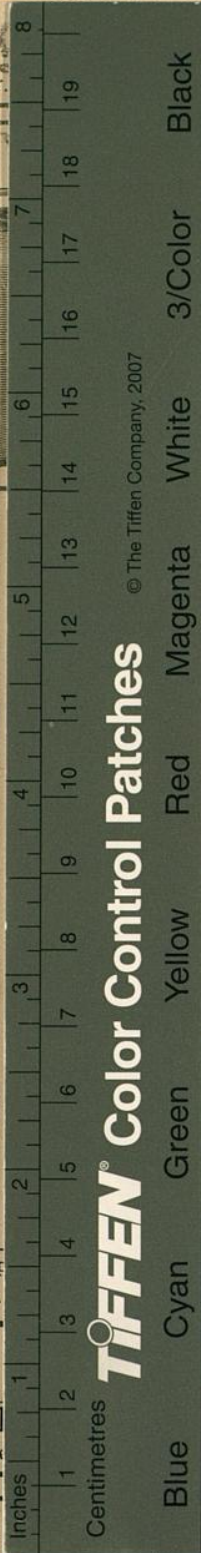

TIFFEN® Color Control Patches © The Tiffen Company, 2007

Blue	Cyan	Green	Yellow	Red	Magenta	White	3/Color	Black

Harmoniums
Umtausch
auf schriftl. Vereinbarung

nitz & Co.
straße 35
er Nr. 3895
algeschäft
eartikeln u.
Lederwaren
öbert: Verkaufsräume!

The Berlitz-School of Languages,
Düsseldorf, Bismarckstraße 93

Schule für Gesang
Giacomo Minkowski (Dresden)
ige Ausbildung für
T bis zur Öffentlichkeitsreife
om f. Rheinland u. Westfalen
ie Gallenkamp
52 II · Telefon No. 14433
8 und 9 ab Hauptbahnhof

lottenstr. 51, Telef. 9811
g. d. Musik, Konzertgesang,