

Borkenhagen, Oberkassel, Lueg-Allee 47

34/12

Arthur Wolff, Bandagen
Süßenstraße 5

Krieger-Westen u. Unterhosen

wasserdicht, mit u. ohne Futter, in all. Preislagen.

Leibbinden, Kniewärmer, Lungenschützer, Schals, Pulswärmer, Ohrenschützer, Kopfhäuben, Schlauchmützen, Socken, Fußlappen, Feldbinden, Hals- u. Taschentücher, Hosenträger, Lazarett-Schuhe und Anzüge.

== Feldpostbriefe mit Nähzeug. ==

Theod. Koerwer, Schadowstr. 68

Preise der Plätze und der Billettsteuer

Proseniumlogen	Mk. 2.70	und 0.30	= 3.—
1. Rang Balkon die ersten 3 Reihen	2.—	0.20	= 2.20
1. Rang Balkon die hinteren Reihen	1.60	0.20	= 1.80
1. Rang Mittelloge die ersten 2 Reihen	1.60	0.20	= 1.80
1. Rang Mittelloge die hinteren Reihen	1.35	0.15	= 1.50
1. Rang Seitenloge d. erste Reihe (außer Loge 1, 2, 3, 4)	1.35	0.15	= 1.50
1. Rang Seitenloge 1—4 erste Reihe, 5—16 zweite Reihe	1.10	0.15	= 1.25
1. Rang Seitenloge 1—4 zweite und dritte Reihe, Loge 5—16 dritte Reihe	0.90	0.10	= 1.—
Parkettlogen 1. Reihe	1.35	0.15	= 1.50
Parkettlogen 2. und 3. Reihe	1.10	0.15	= 1.25
Parkett	1.35	0.15	= 1.50
SteHParkett	1.10	0.15	= 1.25
2. Rang Balkon 1. und 2. Reihe	0.70	0.10	= 0.80
2. Rang Balkon 3. bis 5. Reihe	0.60	0.10	= 0.70
2. Rang Seitenloge 1. Reihe	0.60	0.10	= 0.70
2. Rang Seitenloge 2. und 3. Reihe	0.45	0.05	= 0.50
2. Rang Proseniumloge	0.45	0.05	= 0.50
Sitzparterre	0.45	0.05	= 0.50
SteHParterre	0.25	0.05	= 0.30
Galerie Sitzplatz	0.25	0.05	= 0.30

*Textbücher sind an der Kasse und bei den Billettleuren zu haben.
Umbesetzungen infolge von Erkrankungen behält sich die Direktion vor.
Während der Hauptpausen wird der eiserne Vorhang heruntergelassen.*

Für telephonische Billettvorbestellungen (Telephon 7755) wird eine Vormerkungsgebühr von 20 Pfg. erhoben. Der Verkauf der Einlaßkarten findet morgens von 10—1 Uhr an der Theaterkasse des Stadttheaters statt, mit Ausnahme von Parterre- und Galeriekarten, die an der Galeriekasse verkauft werden. Die reservierten Billets müssen am Tage der Vorstellung spätestens mittags 12 Uhr abgeholt sein. Vorausbestellungen von Einlaßkarten für die Sonntagnachmittags-Vorstellungen und für die volkstümlichen Vorstellungen zu ermäßigten Preisen werden nicht entgegengenommen.

Ablerbrauerei vorm. Rud. Dorst, Düsseldorf

Hotel Kaletsch Königsallee 66

Gebrüder
HARTOCH
Flingerstr. • Markt • Bolkerstr.

Richard Koch
— Blumenfabrik —
Lieferant v. Theater
Künstliche Blumen
Fernsprecher 1944 • Düsseldorf • Mittelstraße Nr. 17

Spezialist
— in —
Schmerzlose und
geschickte Behandl.
Carl Rahn
Fernsprecher 1431

Konservatorium Obercassel
(Brahms-Konservatorium)
Dominikanerstraße 4, I. Etage

Cafe Palast

Düsseldorf, Graf-Adolfstr. 46, I. Et.
Großes mod. Cafe u. Restaurant
Spezial-Ausschank:
Pachorr München
14 Billards. Eigene Konditorei. Große
Konzerte im Cafe nachmittags u. abends
Die Direktion

J. H. Laag

Hoffärberei u. chem.
Reinigungs-Anstalt

Fabrik: Kaiserswerther Straße Nr. 95
Annahmen in allen Stadtteilen

«Rheingold»
Reifaurations-Betrieb
G. m. b. B.
Königsallee 58

Wilh. Arnold
Nachf. Karl Dudewler
Kohlenhandlung
Leopoldstrasse 15

Brauerei Schmidner, Bolkerstraße

P. Wienen • **Schürzen** • -Konfektion
Ackerstrasse Nr. 3 Elegante Mass-Anfertigung



Den größten Beifall haben immer:
SALAMANDER-STIEFEL

14⁵⁰ 12⁵⁰ 16⁵⁰

Salamander Schuhe m. b. H. Berlin
Niederlafung Duffeldorf, Schadowstr. 16

Donnerstag, den 31. Dezember 1915, nachmittags 3 Uhr:
Zu **bedeutend ermässigten** Preisen

Sneewittchen u. die sieben Zwerge

Märchenstück mit Gesang und Tanz in fünf Aufzügen, (10 Bildern) von C. A. Görner.
Spielleitung: Béla Duschak. Musikalische Leitung: Alfred Lechner.

Erster Aufzug: **Der Zauberspiegel und Das Hoffest.**
Zweiter Aufzug: **Bei den Zwergen und Der Traum.**
Dritter Aufzug: **Die Hausiererin.** Vierter Aufzug: **Die Obsthändlerin.**
Fünfter Aufzug: **Sneewittchens Erlösung.** Schluß-Bild: **Weihnachten.**

Personen:

Die Königin	Ida Ravenau	Zeremonienmeister Kutshiputshi	Ernst Herz
Prinzess Sneewittchen, ihre Stief- tochter	Selma Wuttke	Vervex, Kommandant d. Leibwache	Robert Scholz
Der Prinz vom Goldlane	Kurt Goldberg	Bertold ein Jäger	Otto Buhk
Otto, sein Begleiter	O. F. Teujcher	Der Berggeist	Arthur Schetter
Prinz Stachel vom Bienenlande	Paul Hermann	Blick	Nora Reinhold
Der Prinz vom Rosenberge	Adolf Molnar	Pick	Berta Jachtmann
Der Fürst der Demantinsel	Paul Lenar	Rnick	Käthe Schmelze
Der Minister Motocilla	Max Wopritsch	Dick	Kl. Profhmann
Hofdame Sapho	Else Kittner	Nick	Kl. Zethmeier
Hofdame Antenna	Mizzi Heber-Rosen	Strich	Kl. Agathan
Kammerherr Casurbittala	Emil Wirth	Schick	Kl. Plache

Die Tänze, Aufzüge, Gruppierungen sind arrangiert und
einstudiert von der Ballettmeisterin **Martha Esche.**

Im 3. Bild: **Amazonentanz**, ausgeführt v. Lydia Tucek, Käte Küpper u. den Damen des Balletts.
Im 4. Bild: **Große militärische Vorführungen. Feldgrau:** Infanterie, Artillerie, Husaren, Marketenderinnen, „Die dicke Berta“: ausgeführt von den Kindern der Ballettschule.
Im 6. Bild: **Marinetanz (Die Feldpost der Feen)** Liebesgaben; ausgeführt von den Damen des Balletts.
Im Schluß-Bild: **Die Puppenwerkstätte der Zwerge für brave Kinder:** Walzer, getanzt von Käte Küpper und Lydia Tucek. Ungarischer Tanz, 6 Kinder der Ballettschule. — Tanz der Puppen, Hanswürste, Pferdchen, Zinnsoldaten; das gesamte Ballettpersonal.

Kassenöffnung u. Einlaß 2^{1/4} Uhr. Anfang 3 Uhr. Ende gegen 5^{1/2} Uhr.

PAUL BRÄESS, Düsseldorf Kasernenstraße 27
Telephon 543 und 8543
Teppiche, Dekorationen, Polstermöbel | Persönlicher Ein-
Gardinen, Möbel- u. Dekorationsstoffe | kauf im Orient

Park-Hotel
DÜSSELDORF • Am Corneliusplatz

Vornehmes Familien-Hotel
Elegantes erstklassiges Weinrestaurant
= Abendessen nach dem Theater =

Palast-Hotel **Breidenbacher Hof** Vornehm Restaurant
= Stadtküche =
Soupers vor u. nach dem Theater

BETTEN Bettwaren, Gardinen,
— Dekorationen —
ERNST MICHELS
Altenstr. Ecke Elberfelderstr.

BRAHMS-Konservatorium
Hohenzollernstr. 40, Telef. 8942
verbänd. m. Musiklehrer(innen)-Seminar



Herz und Angulus
Stiefel

Zwei erstklassige deutsche Fabrikate
Schuhhaus Silbermann Grabenstr.



Die bedeutendsten Künst-
ler der Welt singen für das
Grammophon

Vorführ. sämtl. Platten
ohne Kaufzwang. Kataloge gratis
Grammophon-Spezialhaus G. m. b. H.
Düsseldorf nur Königsallee 78

IBACH Flügel,
Pianos,
Pianolas
Pianola-Pianos kauf- und
leihweise
Schadowstr. 52 Bleichstr. 23
Telephon Nr. 1237 und 12037

Jacob Klingel (vorm. Panzer)
empfiehlt seine
erhöligen
Delikatesen u. Weine
Graf Adolfsstr. 80 • Fernsprecher 2600

Düsseldorfer
Musikschule
Leitung: F. Zilles
Direktor: Friedrich-
strasse 5 Solofassung
Klasse für G.M. Scho?

E. & E. Mey

Mittelstr. 18
Spezial-Haus
für
Orient-
Teppiche
Deutsche
Teppiche
Möbel- und
Wandstoffe
Tapeten

Ludw. Krieger

Klosterstr. 14a Gegr. 1875

Flügel, Pianinos, Harmoniums

Teilzahlung, Miete, Umtausch
Mietanrechnung bei späterem Kauf laut schriftl. Vereinbarung

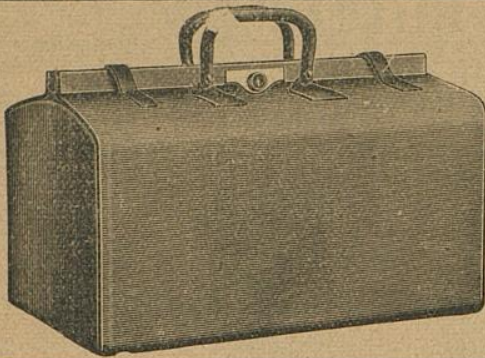

E. Schmitz & Co.

Alleestraße 35

Fernsprecher Nr. 3895

Spezialgeschäft
in Reiseartikeln u.
feinen Lederwaren

Bedeutend vergrößerte Verkaufsräume!

MAND
Flügel und Pianinos

33 erste Preise. — 16 Hofflieferungen.
Rhein. Pianofortefabriken - A.-G., vormals C. Mand
Königsallee 68 (Eingang Grünstraße). — Telefon Nr. 4474.
Vermietung.  Stimmungen.

Spielplan:

Freitag, 1. Januar, nachmittags 2 $\frac{1}{2}$ Uhr
(Neujahr)

Zu bedeutend ermäßigten Preisen
Sneewittchen und die sieben Zwerge
abends 7 Uhr, Außer Abonnement
Undine

Samstag, 2. Januar, abends 7 $\frac{1}{2}$ Uhr,
Abonnement 4 (statt 3):

Als ich noch im Flügelkleide

Sonntag, 3. Januar, nachmittags 2 $\frac{1}{2}$ Uhr
Zu bedeutend ermäßigten Preisen
Sneewittchen und die sieben Zwerge

Abends 7 Uhr
Abonnement 3 (statt 4):

Rigoletto

The Berlig-School of Languages,
Düsseldorf, Bismarckstraße 93

Rhein.-Westf. Stempel- u. Farbenfabrik
Walther & Baumann
G. m. b. H.
DÜSSELDORF
Oststraße 101 * Fernsprecher 9060

Meister-Schule für Gesang

Ernst von Schuch u. Giacomo Minkowski (Dresden)

Vollständige Ausbildung für
OPER u. KONZERT bis zur Öffentlichkeitsreife
Ausschl. Lehrdiplom f. Rheinland u. Westfalen

Frau Marie Gallenkamp

Graf-Adolf-Straße 32 II · Telefon No. 14433
Straßenbahnlinie 8 und 9 ab Hauptbahnhof

Musik-Akademie

Düsseldorf, Charlottenstr. 51, Telef. 9811

Ausbildung i. all. Zweig. d. Musik, Konzertgesang,
Oper, Schauspiel. Statuten gratis. Eintritt jederzeit. Dir. A. Waldeck, Sprechzeit von 4—5 Uhr.

Süd. Kreis

Klosterstr. 14a Ge...

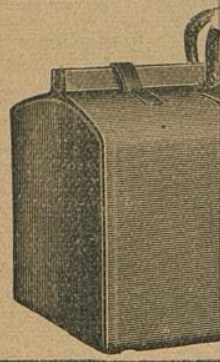

MAND
Flügel und Pianos

33 erste Preise. — 16 Hofflieferungen.
Rhein. Piano-fabrikanten - A.-G., vormals C. Mand
Königsallee 68 (Eingang Grünstraße). — Telefon Nr. 4474.
Vermietung. Stimmungen.

Rhein.-Westf. Stemp
Walther &
G. m. B.
DÜSSELDORF
Oststraße 101 * Fe

Musik-B...

Oper, Schauspiel. Statuten gratis. Eintritt jederzeit. Dir. A. Waldeck, Sprechzeit von 4—5 Uhr.

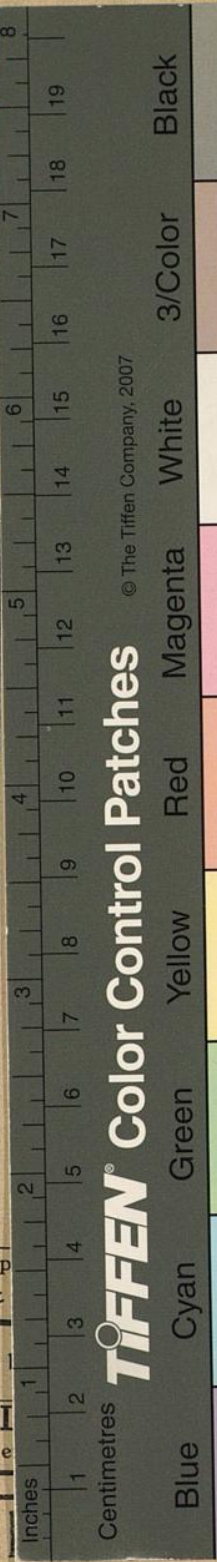

TIFFEN® Color Control Patches
© The Tiffen Company, 2007



Harmoniums
Umtausch
laut schriftl. Vereinbarung

mitz & Co.
straße 35
recher Nr. 3895
ialgeschäft
seartikeln u.
Lederwaren
größte Verkaufsräume!

The Berlig-School of Languages,
Düsseldorf, Bismarckstraße 93

Schule für Gesang
iacomo Minkowski (Dresden)
ge Ausbildung für
T bis zur Öffentlichkeitsreife
m f. Rheinland u. Westfalen
e Gallenkamp
2 II · Telefon No. 14433
und 9 ab Hauptbahnhof

ottenstr.51, Telef.9811
Musik, Konzertgesang,