

Borkentagen, Oberkassel, Lueg-Allee 47

25/112

Arthur Wolf, Bandagen
Hüttenstraße 5

Krieger-Westen u. Unterhosen

wasserdicht, mit u. ohne Futter, in all. Preislagen.
Leibbinden, Kniewärmer, Lungenschützer,
Schals, Pulswärmer, Ohrenschützer, Kopf-
hauben, Schlauchmützen, Socken, Fuß-
lappen, Feldbinden, Hals- u. Taschentücher,
Hosenträger, Lazarett-Schuhe und Anzüge.

== Feldpostbriefe mit Nähzeug. ==
Theod. Koerwer, Schadowstr. 68

Preise der Plätze und der Billettsteuer

Prozeniumlogen	Mk. 5.45	und	0.55	=	6.—
1. Rang Balkon die ersten 3 Reihen	4.05	"	0.45	=	4.50
1. Rang Balkon die hinteren Reihen	3.15	"	0.35	=	3.50
1. Rang Mittelloge die ersten 2 Reihen	3.15	"	0.35	=	3.50
1. Rang Mittelloge die hinteren Reihen	2.70	"	0.30	=	3.—
1. Rang Seitenloge d. erste Reihe (außer Loge 1, 2, 3, 4)	2.70	"	0.30	=	3.—
1. Rang Seitenloge 1—4 erste Reihe, 5—16 zweite Reihe	2.25	"	0.25	=	2.50
1. Rang Seitenloge 1—4 zweite und dritte Reihe, Loge 5—16 dritte Reihe	1.80	"	0.20	=	2.—
Parkettlogen 1. Reihe	2.70	"	0.30	=	3.—
Parkettlogen 2. und 3. Reihe	2.25	"	0.25	=	2.50
Parkett	2.70	"	0.30	=	3.—
Stehparkett	2.25	"	0.25	=	2.50
2. Rang Balkon 1. und 2. Reihe	1.35	"	0.15	=	1.50
2. Rang Balkon 3. bis 5. Reihe	1.10	"	0.15	=	1.25
2. Rang Seitenloge 1. Reihe	1.10	"	0.15	=	1.25
2. Rang Seitenloge 2. und 3. Reihe	0.90	"	0.10	=	1.—
2. Rang Prozeniumloge	0.90	"	0.10	=	1.—
Sitzparterre	0.90	"	0.10	=	1.—
Stehparterre	0.45	"	0.05	=	0.50
Galerie Sitzplatz	0.45	"	0.05	=	0.50

*Textbücher sind an der Kasse und bei den Billetteuren zu haben.
Umbesetzungen infolge von Erkrankungen behält sich die Direktion vor.
Während der Hauptpausen wird der eiserne Vorhang heruntergelassen.*

Für telephonische Billetvorbestellungen (Telephon 7755) wird eine Vormerkungsgebühr von 20 Pfg. erhoben. Der Verkauf der Einlaßkarten findet morgens von 10—1 Uhr an der Theaterkasse des Stadttheaters statt, mit Ausnahme von Parterre- und Galeriekarten, die an der **Galeriekasse** verkauft werden. Die reservierten Billets müssen am Tage der Vorstellung spätestens mittags 12 Uhr abgeholt sein. Vorausbestellungen von Einlaßkarten für die Sonntagnachmittags-Vorstellungen und für die volkstümlichen Vorstellungen zu ermäßigten Preisen werden nicht entgegengenommen.

Aldlerbrauerei vorm. Rud. Dorst, Düsseldorf

Hotel Kaletsch Königs- allee 66

Gebrüder
HARTOCH
Flingersstr. • Markt • Bolkerstr.

P. Wiene Schürzen -Kontektion
Ackerstrasse Nr. 3 Elegante Mass-Anfertigung

BETTEN Bettwaren, Gardinen,
— Dekorationen —
ERNST MICHELS
Alleestr. Ecke Elberfelderstr.

Konservatorium Oberassel
(Brahms-Konservatorium)
Dominikanerstraße 4, I. Etage



Den größten Beifall haben immer:
SALAMANDER-STIEFEL

14⁵⁰ 12⁵⁰ 16⁵⁰

Salamander Schuhhof m.b.H. Berlin
Niederlassung: Düsseldorf, Schadowstr. 18

BRAHMS-Konservatorium
Hohenzollernstr. 40, Telef. 8942
verbund. m. Musiklehrer(innen)-Seminar

Düsseldorfer Musikschule
Leitung: F. Zilles
Direktor: Friedr. Strassig
Klasse für G. W. Schöve
Sologansing

Cafe Palast
Düsseldorf, Graf-Adolfstr. 46, I. Et.
Groß- mod. Cafe u. Restaurant
Spezial- Ausschank:
Pechorr München
14 Billards. Eigene Konditorei. Große
Konzerte im Cafe nachmittags u. abends
Die Direktion

Abonnement **6** Abonnement **6**
Freitag, den 25. Dezember 1914 (Weihnachtsfeiertag) abends **7** Uhr:

Tannhäuser und der Sängerkrieg auf Wartburg

Romantische Oper in 3 Aufzügen von Richard Wagner.
Musikalische Leitung: Werner Wolff. Spielleitung: Robert Leifler.

PERSONEN:

- | | |
|----------------------------------|----------------------|
| Hermann, Landgraf von Thüringen | Erich Hanfstaengl |
| Tannhäuser | August Kieß |
| Wolfram von Eschenbach | Christan Wahle |
| Walter von der Vogelweide | Hubert Mertens |
| Biterolf | Heinrich Niggemeyer |
| Heinrich der Schreiber | Ernst Bedau |
| Reimar von Zweter | Agnes Wedekind-Klebe |
| Elisabeth, Nichte des Landgrafen | Eise Bräuner |
| Venus | Margarete Rohr |
| Ein junger Hirte | Annie Lighthart |
| Erster | Aennchen Heyer |
| Zweiter | Albertine Exner |
| Dritter | Paula Conrad |
| Vierter | |

Thüringische Ritter, Grafen und Edelleute, Edelfrauen, Edelknaben, ältere und jüngere
Pilger, Sirenen, Najaden, Nymphen, Bachantinnen. Ort der Handlung: Thüringen,
Wartburg. Zeit: Anfang des 13. Jahrhunderts.

* * * **Tannhäuser: Egon Reichenbach.**

Die Gruppierungen im ersten Aufzuge, arrangiert von der Ballettmeisterin Martha Esche,
ausgeführt von dem Ballettpersonal.

Nach dem 1. und 2. Aufzuge findet je eine längere Pause statt.
Textbücher sind an der Kasse und bei den Billetteuren zu haben.
Umbesetzungen infolge von Erkrankungen behält sich die Direktion vor.

Kassenöffnung u. Einlaß 6^{1/4} Uhr. Anfang **7** Uhr. Ende ungef. 10^{1/2} Uhr.
Während der Ouverture sind sämtl. Eingangstüren zum Zuschauerraum geschlossen

Herz und Angulus Stiefel
Zwei erstklassige deutsche Fabrikate
Schuhhaus **Silbermann** Grabenstr.

Die bedeutendsten Künstler der Welt singen für das
Grammophon
Vorführung sämtl. Platten
ohne Kaufzwang. Kataloge gratis.
Grammophon-Spezialhaus a.m.
Düsseldorf nur Königsallee 78

IBACH Flügel,
Pianos,
Pianolas
Pianola-Pianos kauf- und
Schadowstr. 52. Bleichstr. 23
Telephon Nr. 1237 und 12037

E. & E. Mey
Mittelstr. 18
Spezial-Haus
für
Orient-
Teppiche
Deutsche
Teppiche
Möbel- und
Wandstoffe
Tapeten

J. H. Laag
Hoffärberei u. chem.
Reinigungs-Anstalt
Fabrik: Kaiserswerther Straße Nr. 95
Annahmen in allen Stadtteilen

«Rheingold»
Reftaurations-Betrieb
G. m. b. B.
Königsallee 58

Wilh. Arnold
Nadl. Karl Dudenweller
Kohlenhandlung
Leopoldstrasse 15

Brauerei Schumacher, Bolkerstraße

PAUL BRÄESS, Düsseldorf Kasernenstraße 27
Telephon 543 und 8543
Teppiche, Dekorationen, Polstermöbel
Gardinen, Möbel- u. Dekorationsstoffe
Orientteppiche Persönlicher Ein-
kauf im Orient

Jacob Klingel (vorm. Panzer)
empfiehlt sehr
erhöfflichen
Delikatessen u. Weine
Graf Adolffstr. 80 • Fernsprecher 2600

Park-Hotel
DÜSSELDORF • Am Corneliusplatz

Vornehmes Familien-Hotel
Elegantes erstklassiges Weinrestaurant
= Abendessen nach dem Theater =

Palast-Hotel Breidenbacher Hof
Vornehm. Restaurant
= Stadtküche =
Soupers, vor u. nach dem Theater

Süd w. Krieger Flügel, Pianinos, Harmoniums
 Klosterstr. 14a Gegr. 1875 Teilzahlung, Miete, Umtausch
 Mietanrechnung bei späterem Kauf laut schriftl. Vereinbarung

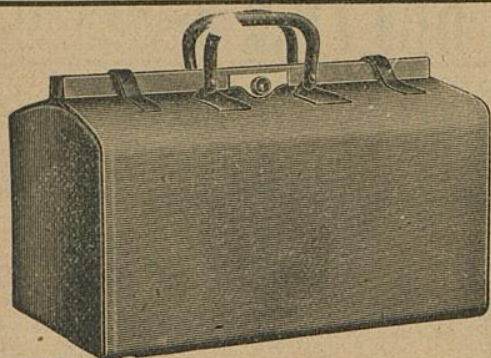

E. Schmitz & Co.

Alleestraße 35

Fernsprecher Nr. 3895

Spezialgeschäft
 in Reiseartikeln u.
 feinen Lederwaren

Bedeutend vergrößerte Verkaufsräume!

MAND
Flügel und Pianinos
 33 erste Preise. — 16 Hoffierungen.
 Rhein. Piano-fabrikfabriken-A.-G., vormals C. Mand
 Königsallee 68 (Eingang Grünstraße). — Telephon Nr. 4474.
 Vermietung. 5000 Stimmungen.

Spielplan:

Samstag, 26. Dezember, abends 7 Uhr,
 (2. Weihnachtsfeiertag)
 Außer Abonnement
Tiefbund

Sonntag, 27. Dezember, nachm. 2 1/2 Uhr
 Zu bedeutend ermäßigten Preisen
Sneewittchen und die sieben Zwerge
 Abends 7 Uhr Abonnement
Der Troubadour

The Berlitz-School of Languages,
 Düsseldorf, Bismarckstraße 93

Rhein.-Westf. Stempel- u. Farbenfabrik
Walther & Baumann
 G. m. b. H.
DÜSSELDORF
 Oststraße 101 * Fernsprecher 9060

Meister-Schule für Gesang

Ernst von Schuch u. Giacomo Minkowski (Dresden)

Vollständige Ausbildung für
 OPERA u. KONZERT bis zur Öffentlichkeitsreife
 Ausschl. Lehrdiplom f. Rheinland u. Westfalen

Frau Marie Gallenkamp

Graf-Adolf-Straße 32 II • Telephon No. 14433
 Straßenbahnlinie 8 und 9 ab Hauptbahnhof

Musik-Akademie Düsseldorf, Charlottenstr. 51, Telef. 9811
 Ausbildung i. all. Zweig. d. Musik, Konzertgesang,

Oper, Schauspiel. Statuten gratis. Eintritt jederzeit. Dir. A. Waldeck, Sprechzeit von 4—5 Uhr.

Συδω.
Klosterstr. 1



nos, Harmoniums
g, Miete, Umtausch
em Kauf laut schriftl. Vereinbarung

Flügel und Pianos
33 erste Preise. — 16 Hofflieferungen.
Rhein. Piano-fabrikanten - A.-G., vormals C. Mand
Königsallee 68 (Eingang Grünstraße). — Telefon N. 4771
Vermieter

chmitz & Co.
Alleestraße 35
Fernsprecher Nr. 3895
Spezialgeschäft
in Reiseartikeln u.
feinen Lederwaren
vergrößert Verkaufsräume!

Rhein.-Westf. Stern
Walther &
G. m.
DÜSSELDORF
Oststraße 101 * Fe

Musik-A
Oper, Schauspiel. Statuten gratis. Eintritt jederzeit. Dir. A. Waldeck, Sprechzeit von 4—5 Uhr.

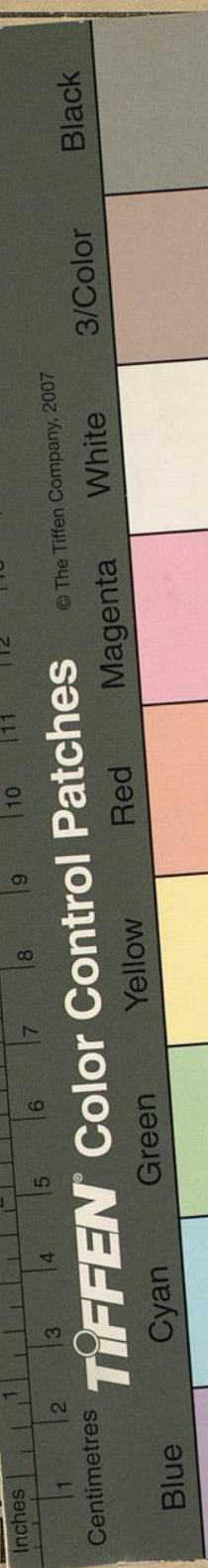

TIFFEN® Color Control Patches
© The Tiffen Company, 2007



Uhr,
Uhr
ge

The Berlitz-School of Languages,
Düsseldorf, Bismarckstraße 93

Schule für Gesang
Giacomo Minkowski (Dresden)
tliche Ausbildung für
T bis zur Öffentlichkeitsreife
om f. Rheinland u. Westfalen
ie Gallenkamp
2 II • Telefon No. 14433
und 9 ab Hauptbahnhof

ottenstr.51, Telef.9811

Ausbildung i. all. Zweig. d. Musik, Konzertgesang,