

Borkenhagen, Oberkassel, Lueg-Allee 47

22/12

Arthur Wolff, Bandagen
Hüttenstraße 5

Krieger-Westen u. Unterhosen

wasserdicht, mit u. ohne Futter, in all. Preislagen.

Leibbinden, Kniewärmer, Lungenschützer, Schals, Pulswärmer, Ohrenschützer, Kopfhäuben, Schlauchmützen, Socken, Fußlappen, Feldbinden, Hals- u. Taschentücher, Hosenträger, Lazarett-Schuhe und Anzüge.

== Feldpostbriefe mit Nähzeug. ==

Theod. Koerwer, Schadowstr. 68

Preise der Plätze und der Billettsteuer

Proszeniumlogen	Mk. 5.45	und	0.55	=	6.—
1. Rang Balkon die ersten 3 Reihen	4.05	"	0.45	=	4.50
1. Rang Balkon die hinteren Reihen	3.15	"	0.35	=	3.50
1. Rang Mittelloge die ersten 2 Reihen	3.15	"	0.35	=	3.50
1. Rang Mittelloge die hinteren Reihen	2.70	"	0.30	=	3.—
1. Rang Seitenloge d. erste Reihe (außer Loge 1, 2, 3, 4)	2.70	"	0.30	=	3.—
1. Rang Seitenloge 1—4 erste Reihe, 5—16 zweite Reihe	2.25	"	0.25	=	2.50
1. Rang Seitenloge 1—4 zweite und dritte Reihe, Loge 5—16 dritte Reihe	1.80	"	0.20	=	2.—
Parkettlogen 1. Reihe	2.70	"	0.30	=	3.—
Parkettlogen 2. und 3. Reihe	2.25	"	0.25	=	2.50
Parkett	2.70	"	0.30	=	3.—
Stehparkett	2.25	"	0.25	=	2.50
2. Rang Balkon 1. und 2. Reihe	1.35	"	0.15	=	1.50
2. Rang Balkon 3. bis 5. Reihe	1.10	"	0.15	=	1.25
2. Rang Seitenloge 1. Reihe	1.10	"	0.15	=	1.25
2. Rang Seitenloge 2. und 3. Reihe	0.90	"	0.10	=	1.—
2. Rang Proszeniumloge	0.90	"	0.10	=	1.—
Sitzparterre	0.90	"	0.10	=	1.—
Stehparterre	0.45	"	0.05	=	0.50
Galerie Sitzplatz	0.45	"	0.05	=	0.50

*Textbücher sind an der Kasse und bei den Billettleuren zu haben.
Umbesetzungen infolge von Erkrankungen behält sich die Direktion vor.
Während der Hauptpausen wird der eiserne Vorhang heruntergelassen.*

Für telephonische Billettvorbestellungen (Telephon 7755) wird eine Vormerkungsgebühr von 20 Pfg. erhoben. Der Verkauf der Einlaßkarten findet morgens von 10—1 Uhr an der Theaterkasse des Stadttheaters statt, mit Ausnahme von Parterre- und Galeriekarten, die an der Galeriekasse verkauft werden. Die reservierten Billets müssen am Tage der Vorstellung spätestens mittags 12 Uhr abgeholt sein. Vorausbestellungen von Einlaßkarten für die Sonntagnachmittags-Vorstellungen und für die volkstümlichen Vorstellungen zu ermäßigten Preisen werden nicht entgegengenommen.

Adlerbrauerei vorm. Rud. Dorst, Düsseldorf

Hotel Kaletsch Königsallee 66

Gebrüder
HARTOCH
Flingerstr. • Markt • Bolkerstr.

P. Wienen • Schürzen -Konfektion
Ackerstrasse Nr. 3 Elegante Mass-Anfertigung

BETTEN Bettwaren, Gardinen, — Dekorationen —
ERNST MICHELS
Alleestr. Ecke Elberfelderstr.

Konservatorium Obercassel
(Brahms-Konservatorium)
Dominikanerstraße 4, I. Etage



Den größten Beifall haben immer:
SALAMANDER-STIEFEL
14⁵⁰ 12⁵⁰ 16⁵⁰
Salamander Schuhfab. m.B.H. Berlin
Niederlassung: Düsseldorf, Schadowstr. 18

BRAHMS-Konservatorium
Hohenzollernstr. 40, Telef. 8942
verbund. m. Musiklehrer(innen)-Seminar

Düsseldorfer Musikschule
Leitung: Friedrich Solowjow
Direktor: G. W. Schove

Spezialist in — in —
Schmerzlose und geschichte Behandl.
Carl Rahn
Blumenstr. 50
Fernsprecher 1431

Cafe Palast
Düsseldorf, Graf-Adolfstr. 46, I. Et.
Großes mod. Cafe u. Restaurant
Spezial-Ausschank:
Pechorr München
14 Billards. Eigene Konditorei. Große Konzerte im Cafe nachmittags u. abends
Die Direktion

Herz und Angulus Stiefel
Zwei erstklassige deutsche Fabrikate
Schuhhaus Silbermann Grabenstr.

J. H. Laag
Hoffärberei u. chem. Reinigungs-Anstalt
Fabrik: Kaiserswerther Straße Nr. 95
Annahmen in allen Stadtteilen

Die bedeutendsten Künstler der Welt singen für das
Grammophon
Vorführg. sämtl. Platten ohne Kaufzwang. Kataloge gratis
Grammophon-Spezialhaus G.m.b.H.
Düsseldorf nur Königsallee 78

Richard Koch — Blumenfabrik —
Lieferant v. Theater
Künstliche Blumen
Fernsprecher 1944 • Düsseldorf • Mittelstraße Nr. 17

«Rheingold»
Reifaurations-Betrieb
G. m. b. H.
Königsallee 58

Abonnement **4** Abonnement **4**

Dienstag, den 22. Dezember 1914:

MARTA

oder: Der Markt zu Richmond

Romantisch-komische Oper in 4 Akten von Friedrich von Flotow.

Musikalische Leitung: Werner Wolff, Spielleitung: Gustav Waschow

Personen:

Lady Harriet Durham, Ehrenfräulein der Königin	Gertrud Stretten
Nancy, ihre Vertraute	Marie Weißenfels
Lord Tristan Miklefort, ihr Vetter	Ernst Bedau
Lyonel	Heinrich Niggemeier
Plunkett, ein reicher Pächter	Hermann Wucherpfennig
Der Richter zu Richmond	Jahn Hofknecht
Erste	Emma Prothmann
Zweite	Paula Conrad
Dritte	Clara Wenzlawsky
Erster	Max Raebel
Zweiter	Karl Gericke
Dritter	Paul Lenoar
Erster	Hugo Lazak
Zweiter	Willy Schott

Ein Gerichtsschreiber, Pächter, Mägde, Knechte, Jägerinnen im Gefolge der Königin, Pagen, Diener. Szene: Teils im Schlosse der Lady, teils zu Richmond und dessen Umgebung.
Zeit: Zur Regierung der Königin Anna.

Nach dem 2. Akte findet eine längere Pause statt.
Textbücher sind an der Kasse und bei den Billetteuren zu haben.
Umsetzungen infolge von Erkrankungen behält sich die Direktion vor.

Kassenöffnung u. Einlaß 7 Uhr. Anfang 7^{1/2} Uhr. Ende ungef. 10 Uhr.

IBACH Flügel, Pianos, Pianolas
Pianola-Pianos kauf- und leihweise
Schadowstr. 52 Bleichstr. 23
Telephon Nr. 1237 und 12037

E. & E. Mey
Mittelstr. 18
Spezial-Haus für Orient-Teppiche Deutsche Teppiche
Möbel- und Wandstoffe Tapeten

Brauerei Schumacher, Bolkerstraße

PAUL BRÄESS, Düsseldorf Kasernenstraße 27
Telephon 543 und 8543
Teppiche, Dekorationen, Polstermöbel, Orientteppiche
Gardinen, Möbel- u. Dekorationsstoffe | Persönlicher Einkauf im Orient

Jacob Klingel (vorm. Panzer)
empfiehlt keine erschlaffigen Delikatessen u. Weine
Graf Adolfstr. 80 • Fernsprecher 2600

Park-Hotel
DÜSSELDORF • Am Corneliusplatz

Vornehmes Familien-Hotel
Elegantes erstklassiges Weinrestaurant
= Abendessen nach dem Theater =

Palast-Hotel **Breidenbacher Hof** Vornehm. Restaurant
= Stadtküche =
Soupers vor u. nach dem Theater

Süd. Krieger Flügel, Pianinos, Harmoniums

Klosterstr. 14a Gegr. 1875

Teilzahlung, Miete, Umtausch
Mietanrechnung bei späterem Kauf laut schriftl. Vereinbarung

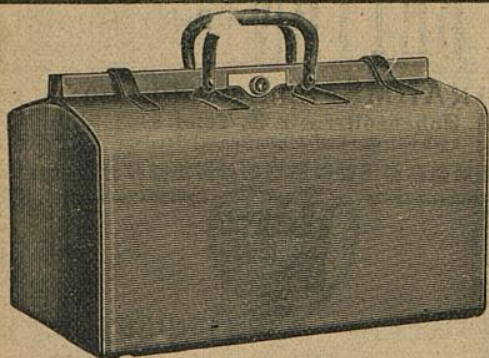

E. Schmitz & Co.

Alleestraße 35

Fernsprecher Nr. 3895

Spezialgeschäft
in Reiseartikeln u.
feinen Lederwaren

Bedeutend vergrößert: Verkaufsräume!

FLÜGEL und PIANOS

33 erste Preise. — 16 Hofflieferungen.

Rhein. Pianofortefabriken - A.-G., vormals C. Mand
Königsallee 68 (Eingang Grünstraße). — Telefon Nr. 4474.
Vermietung. Stimmungen.

Spielplan:

Mittwoch, 23. Dezember, nachm. 2 $\frac{1}{2}$ Uhr,
Zu bedeutend ermäßigten Preisen

Sneewittchen und die sieben Zwerge
abends 7 $\frac{1}{2}$ Uhr Abonnement 5
Hänsel und Gretel (Oper)

Donnerstag, 24. Dezember Geschlossen

Freitag, 25. Dezember, nachm. 2 $\frac{1}{2}$ Uhr

(1. Weihnachtstfesttag)
Zu bedeutend ermäßigten Preisen
Sneewittchen und die sieben Zwerge
abends 7 Uhr, Abonnement 6
Tannhäuser

Samstag, 26. Dezember, abends 7 Uhr,
(2. Weihnachtstfesttag)

Außer Abonnement
Tiefbund

Sonntag, 27. Dezember, nachm. 2 $\frac{1}{2}$ Uhr
Zu bedeutend ermäßigten Preisen

Sneewittchen und die sieben Zwerge
Abends 7 Uhr Abonnement 7
Der Troubadour

The Berlitz-School of Languages,
Düsseldorf, Bismarckstraße 93



Meister-Schule für Gesang

Ernst von Schuch u. Giacomo Minkowski (Dresden)

Vollständige Ausbildung für
OPER u. KONZERT bis zur Öffentlichkeitsreife
Ausschl. Lehrdiplom f. Rheinland u. Westfalen

Frau Marie Gallenkamp

Graf-Adolf-Straße 32 II · Telefon No. 14433
Straßenbahnlinie 8 und 9 ab Hauptbahnhof

Musik-Akademie

Düsseldorf, Charlottenstr. 51, Telef. 9811

Ausbildung i. all. Zweig. d. Musik, Konzertgesang,
Oper, Schauspiel. Statuten gratis. Eintritt jederzeit. Dir. A. Waldeck, Sprechzeit von 4—5 Uhr.

Süd. Kr.

Klosterstr. 14a



MAND
Flügel und Pianos
33 erste Preise. — 16 Hoflieferungen.
Rhein. Pianofortefabriken - A.-G., vormals C. Mand
Königsallee 68 (Eingang Grünstraße). — Telefon Nr. 4474.

Rhein.-Westf. S.
Walther
DÜSS
Oststraße 101

Musik.

Oper, Schauspiel. Statuten gratis. Eintritt jederzeit. Dir. A. Waldeck, Sprechzeit von 4—5 Uhr.

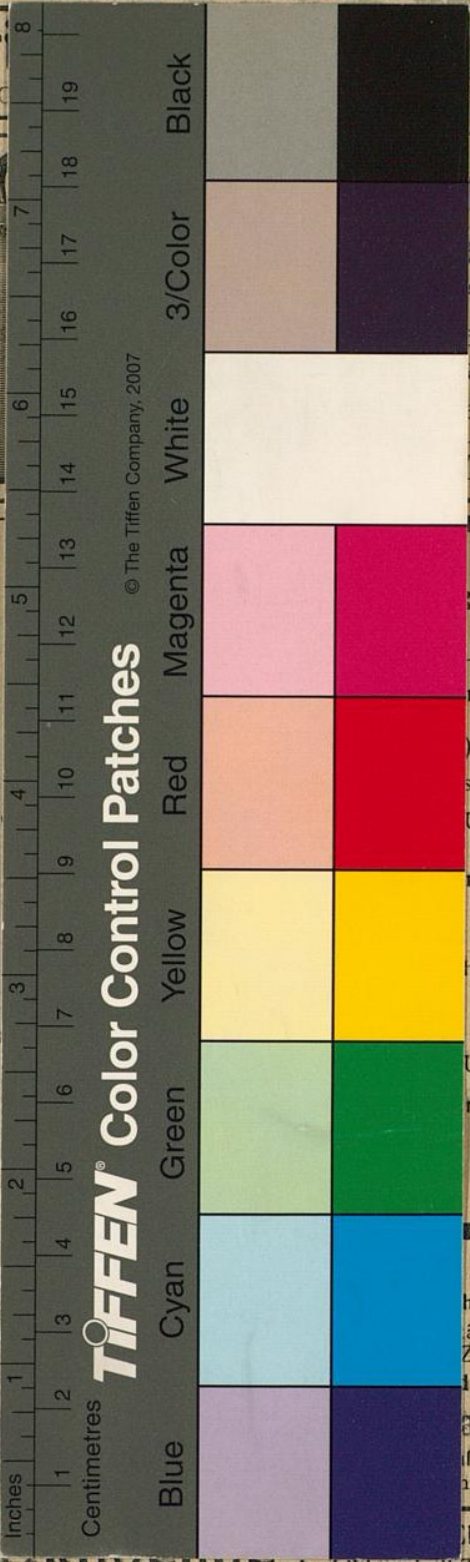

© The Tiffen Company, 2007

s, Harmoniums
ete, Umtausch
auf laut schriftl. Vereinbarung

mitz & Co.
eestraße 35
sprecher Nr. 3895
ezialgeschäft
Reiseartikeln u.
en Lederwaren
ergrößert: Verkaufsräume!

Jhr,
erge
sen
Uhr
erge
nt,
Uhr
erge

The Berlioz-School of Languages,
Düsseldorf, Bismarckstraße 93

Schule für Gesang
u. Giacomo Minkowski (Dresden)
ständige Ausbildung für
ZERT bis zur Öffentlichkeitsreife
diplom f. Rheinland u. Westfalen
Marie Gallenkamp
ße 32 II · Telefon No. 14433
ie 8 und 9 ab Hauptbahnhof

Charlottenstr. 51, Telef. 9811

Ausbildung i. all. Zweig. d. Musik, Konzertgesang,
Sprechzeit von 4—5 Uhr.