

207/12

Arthur Wolff, Bandagen
Süftenstraße 5

Krieger-Westen u. Unterhosen

wasserdicht, mit u. ohne Futter, in all. Preislagen.
Leibbinden, Kniewärmer, Lungenschützer,
Schals, Pulswärmer, Ohrenschützer, Kopf-
hauben, Schlauchmützen, Socken, Fuß-
lappen, Feldbinden, Hals- u. Taschentücher,
Hosenträger, Lazarett-Schuhe und Anzüge.

== Feldpostbriefe mit Nähzeug. ==
Theod. Koerwer, Schadowstr. 68

Preise der Plätze und der Billettsteuer

Proszeniumlogen	Mk. 2.70	und 0.30	= 3.—
1. Rang Balkon die ersten 3 Reihen	" 2.—	" 0.20	= 2.20
1. Rang Balkon die hinteren Reihen	" 1.60	" 0.20	= 1.80
1. Rang Mittelloge die ersten 2 Reihen	" 1.60	" 0.20	= 1.80
1. Rang Mittelloge die hinteren Reihen	" 1.35	" 0.15	= 1.50
1. Rang Seitenloge d. erste Reihe (außer Loge 1, 2, 3, 4)	" 1.35	" 0.15	= 1.50
1. Rang Seitenloge 1—4 erste Reihe, 5—16 zweite Reihe	" 1.10	" 0.15	= 1.25
1. Rang Seitenloge 1—4 zweite und dritte Reihe, Loge 5—16 dritte Reihe	" 0.90	" 0.10	= 1.—
Parkettlogen 1. Reihe	" 1.35	" 0.15	= 1.50
Parkettlogen 2. und 3. Reihe	" 1.10	" 0.15	= 1.25
Parkett	" 1.35	" 0.15	= 1.50
Stehparkett	" 1.10	" 0.15	= 1.25
2. Rang Balkon 1. und 2. Reihe	" 0.70	" 0.10	= 0.80
2. Rang Balkon 3. bis 5. Reihe	" 0.60	" 0.10	= 0.70
2. Rang Seitenloge 1. Reihe	" 0.60	" 0.10	= 0.70
2. Rang Seitenloge 2. und 3. Reihe	" 0.45	" 0.05	= 0.50
2. Rang Proszeniumloge	" 0.45	" 0.05	= 0.50
Sitzparterre	" 0.45	" 0.05	= 0.50
Stehparterre	" 0.25	" 0.05	= 0.30
Galerie Sitzplatz	" 0.25	" 0.05	= 0.30

*Textbücher sind an der Kasse und bei den Billettleuten zu haben.
Umbesetzungen infolge von Erkrankungen behält sich die Direktion vor.
Während der Hauptpausen wird der eiserne Vorhang heruntergelassen.*

Für telephonische Billettvorbestellungen (Telephon 7755) wird eine Vormerkungsgebühr von 20 Pfg. erhoben. Der Verkauf der Einlaßkarten findet morgens von 10—1 Uhr an der Theaterkasse des Stadttheaters statt, mit Ausnahme von Parterre- und Galeriekarten, die an der Galeriekasse verkauft werden. Die reservierten Billets müssen am Tage der Vorstellung spätestens mittags 12 Uhr abgeholt sein. Vorausbestellungen von Einlaßkarten für die Sonntagnachmittags-Vorstellungen und für die volkstümlichen Vorstellungen zu ermäßigten Preisen werden nicht entgegengenommen.

Adlerbrauerei vorm. Rud. Dorst, Düsseldorf

Gebrüder
HARTOCH
Fliegerstr. • Markt • Bolkerstr.

P. Wienen • Schürzen -Koniektion
Elegante
Mass-Anfertigung
Ackerstrasse Nr. 3

BETTEN Bettwaren, Gardinen,
— Dekorationen —
ERNST MICHELS
Allseetr. Ecke Elberfelderstr.

Den größten Beifall haben immer :

SALAMANDER-STIEFEL

14⁵⁰ 12⁵⁰ 16⁵⁰

Salamander Schuhgef. m. b. H. Berlin
Niederlassung: Düsseldorf, Schadowstr. 18



BRAHMS-Konservatorium
Hohenzollernstr. 40, Telef. 8942
verbund. m. Musiklehrer(innen)-Seminar

Düsseldorfer Musikschule
Leitung: F. Zilles
Direktor: Friedrich-Klasse für G. Waschner
Sologese



Herz und Angulus
Stiefel
Zwei erstklassige deutsche Fabrikate
Schuhhaus Silbermann Grabenstr.



Die bedeutendsten Künst-
ler der Welt singen für das
Grammophon
Vorführg. sämtl. Platten
ohne Kaufzwang. Kataloge gratis
Grammophon-Spezialhaus G. m. b. H.
Düsseldorf nur Königsallee 78



IBACH Flügel,
Pianos,
Pianolas
Pianola-Pianos kauf- und
leihweise
Schadowstr. 52 Bleichstr. 23
Telephon Nr. 1237 und 12037

Erich Hanfstaengl
Mitglied des Stadttheaters
Prinz-Georg-Strasse 87
erteilt Gesang-Unterricht

E. & E. Mey
Mittelstr. 18
Spezial-Haus
für
Orient-
Teppiche
Deutsche
Teppiche
Möbel- und
Wandstoffe
Tapeten

Spezialist in — in —
Schmerzlose und
geschickte Behandl.
Richard Koch
— Blumenfabrik —
Liefert viel Theater
Künstliche Blumen
Fernsprecher 1944 • Düsseldorf • Mittelstraße Nr. 17

Konservatorium Obercassel
(Brahms-Konservatorium)
Dominikanerstraße 4, I. Etage

Cafe Palast
Düsseldorf, Graf-Adolfstr. 46, I. Et.
Großes mod. Cafe u. Restaurant
Spezial-Ausschank:
Pschorr München
14 Billards. Eigene Konditorei. Große
Konzerte im Cafe nachmittags u. abends
Die Direktion

J. H. Laag
Hoffärberei u. chem.
Reinigungs-Anstalt
Fabrik: Kaiserswerther Straße Nr. 95
Annahmen in allen Stadtteilen

«Rheingold»
Reitations-Betrieb
G. m. b. H.
Königsallee 58

Wilh. Arnold
Nachf. Karl Dudweiler
Kohlenhandlung
Theopoldstrasse 15

Sonntag, den 20. Dezember 1914, nachmittags 2 1/2 Uhr:
Zu **bedeutend ermässigten** Preisen

Sneewittchen u. die sieben Zwerge

Märchenstück mit Gesang und Tanz in fünf Aufzügen, (10 Bildern) von C. A. Görner.
Spielleitung: Béla Duschak. Musikalische Leitung: Alfred Lechner.
Erster Aufzug: **Der Zauberspiegel** und **Das Hoffest.**
Zweiter Aufzug: **Bei den Zwergen** und **Der Traum.**
Dritter Aufzug: **Die Hausiererin.** Vierter Aufzug: **Die Obsthändlerin.**
Fünfter Aufzug: **Sneewittchens Erlösung.** Schluß-Bild: **Weihnachten.**

Personen:

Die Königin	Ida Ravenau	Zeremonienmeister Kutkiputkhi	Ernst Herz
Prinzess Sneewittchen, ihre Stief- tochter	Selma Wuttke	Vorvez, Kommandant d. Leibwache	Robert Scholz
Der Prinz vom Goldlande	Kurt Goldberg	Bertold ein Jäger	Otto Busch
Otto, sein Begleiter	O. F. Teukker	Der Berggeist	Arthur Schetter
Prinz Stachel vom Bienenlande	Paul Hermann	Pick	Nora Reinhard
Der Prinz vom Rosenberge	Adolf Molnar	Käthe	Berta Jachtmann
Der Fürst der Demantinsel	Paul Lenar	Dick	Käthe Schmetzle
Der Minister Motocilla	Max Vogrlin	Nick	Kl. Prothmann
Hofdame Siphio	Elfe Kitzner	Strich	Kl. Zehmeier
Hofdame Antenna	Mizzi Heber-Rofen	Schick	Kl. Aethen
Kammerherr Czurbitula	Emil Wirth		Kl. Pladke

Die Tänze, Aufzüge, Gruppierungen sind arrangiert und
einstudiert von der Ballettmeisterin **Martha Esche.**
Im 3. Bild: **Amazonentanz**, ausgeführt v. Lydia Tacek, Käthe Küpper u. den Damen des Balletts.
Im 4. Bild: **Große militärische Vorführungen. Feldgrau:** Infantene, Artillerie.
Husaren, Marketenderinnen, „Die dicke Berta“: ausgeführt von den Kindern
der Ballettschule.
Im 6. Bild: **Marinetanz (Die Feldpost der Feen)** Liebesgaben; ausgeführt von den
Damen des Balletts.
Im Schluß-Bild: **Die Puppenwerkstätte der Zwerge für brave Kinder:** Walzer,
getanz von Käthe Küpper und Lydia Tacek. Ungarischer Tanz, 6 Kinder der
Ballettschule. — Tanz der Puppen, Hanswurst, Pferdchen, Zinnsoldaten; das
gesamte Ballettpersonal.
Kassenöffnung u. Einlaß 2 Uhr. Anfang 2 1/2 Uhr. Ende gegen 5 Uhr.

Brauerei Schumacher, Bolkerstraße

PAUL BRÄESS, Düsseldorf Kasernenstraße 27
Telephon 583 und 8543
Teppiche, Dekorationen, Polstermöbel
Gardinen, Möbel- u. Dekorationsstoffe
Orientteppiche Persönlicher Ein-
kauf im Orient

Jacob Klingel (vorm. Panzer)
empfiehlt seine
erhöhlungen
Delikatessen u. Weine
Graf-Adolfstr. 80 • Fernsprecher 2600

Park-Hotel
DÜSSELDORF • Am Corneliusplatz

Vornehmes Familien-Hotel
Elegantes erstklassiges Weinrestaurant
= Abendessen nach dem Theater =

Palast-Hotel Breidenbacher Hof
Vornehm. Restaurant
= Stadtküche =
Soupers vor u. nach dem Theater

Südw. Krieger Flügel, Pianinos, Harmoniums

Klosterstr. 14a Gegr. 1875

Teilzahlung, Miete, Umtausch
Mietanrechnung bei späterem Kauf laut schriftl. Vereinbarung

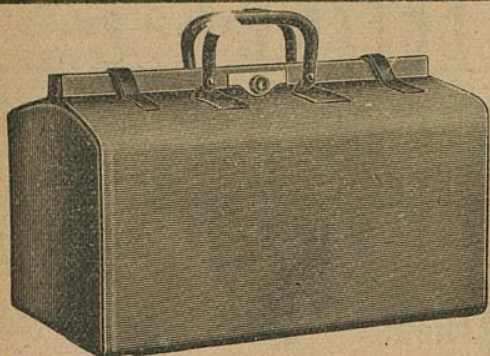

E. Schmitz & Co.

Alleestraße 35

Fernsprecher Nr. 3895

Spezialgeschäft
in Reiseartikeln u.
feinen Lederwaren

Bedeutend vergrößerte Verkaufsräume!

MAND Flügel und Pianos

33 erste Preise. — 16 Hofflieferungen.

Rhein. Pianofortefabriken - A.-G., vormals C. Mand
Königsallee 68 (Eingang Grünstraße). — Telefon Nr. 4474.

Vermietung.  Stimmungen.

Spielplan:

Montag, 21. Dezember, abends 7 $\frac{1}{2}$ Uhr,
Abonnement 3:

Der Zigeunerbaron

Dienstag, 22. Dezember, abends 7 $\frac{1}{2}$ Uhr,
Abonnement 4:

Marta

Mittwoch, 23. Dezember, nachm. 2 $\frac{1}{2}$ Uhr,
Zu bedeutend ermäßigten Preisen

Sneewittchen und die sieben Zwerge

abends 7 $\frac{1}{2}$ Uhr Abonnement 5

Hänsel und Gretel (Oper)

Donnerstag, 24. Dezember Geschlossen

Freitag, 25. Dezember, nachm. 2 $\frac{1}{2}$ Uhr,
Zu bedeutend ermäßigten Preisen

Sneewittchen und die sieben Zwerge

abends 7 Uhr, Abonnement 6

Tannhäuser

Samstag, 26. Dezember, abends 7 Uhr,
Außer Abonnement

Tiefland

Sonntag, 27. Dezember, nachm. 2 $\frac{1}{2}$ Uhr,
Zu bedeutend ermäßigten Preisen

Sneewittchen und die sieben Zwerge

Abends 7 Uhr Abonnement 7

Der Troubadour

The Berlioz-School of Languages,
Düsseldorf, Bismarckstraße 93



Meister-Schule für Gesang

Ernst von Schuch u. Giacomo Minkowski (Dresden)

Vollständige Ausbildung für
OPER u. KONZERT bis zur Öffentlichkeitsreife
Ausschl. Lehrdiplom f. Rheinland u. Westfalen

Frau Marie Gallenkamp

Graf-Adolf-Straße 32 II • Telefon No. 14433
Straßenbahnlinie 8 und 9 ab Hauptbahnhof

Musik-Akademie

Düsseldorf, Charlottenstr. 51, Telef. 9811

Ausbildung i. all. Zweig. d. Musik, Konzertgesang,
Oper, Schauspiel. Statuten gratis. Eintritt jederzeit. Dir. A. Waldeck, Sprechzeit von 4—5 Uhr.

Edw. Kr.

Klosterstr. 14a



MAND
Füßel und Pianos
33 erste Preise. — 16 Hoffierungen.
Rhein. Pianofortefabriken - f. - g., vormals C. Mand
Königsallee 68 (Eingang Grünstraße). — Telefon Nr. 4474.
Vermietung. 555 Stimmungen.

Rhein.-Westf. Stern
Walther &
G. m.
DÜSSE
Oststraße 101 * H

Musik-H

Oper, Schauspiel. Statuten gratis. Eintritt jederzeit. Dir. A. Waldeck, Sprechzeit von 4—5 Uhr.

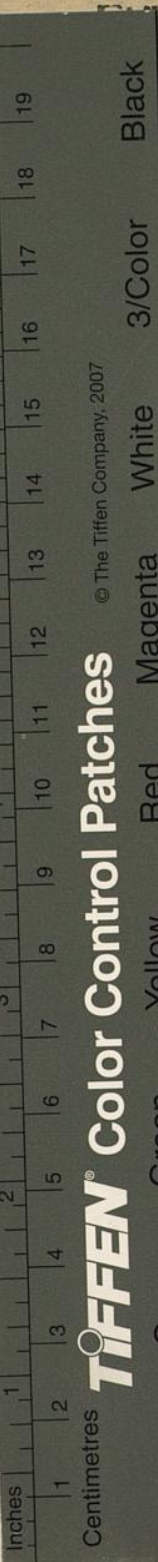

© The Tiffen Company, 2007

TIFFEN® Color Control Patches

Blue	Cyan	Green	Yellow	Red	Magenta	White	3/Color	Black

s, Harmoniums
ete, Umtausch
auf laut schriftl. Vereinbarung

mitz & Co.

eestraße 35

sprecher Nr. 3895

ezialgeschäft

reisartikeln u.

en Lederwaren

ergrößerte Verkaufsräume!

The Berlitz-School of Languages,
Düsseldorf, Bismarckstraße 93

chule für Gesang

Giacomo Minkowski (Dresden)

dige Ausbildung für

RT bis zur Öffentlichkeitsreife

lom f. Rheinland u. Westfaler

rie Gallenkamp

32 II · Telefon No. 14433

8 und 9 ab Hauptbahnhof

rlottenstr.51, Telef.9811

ieg. d. Musik, Konzertgesang,