

28.11

Borkenhagen, Oberkassel, Lueg-Allee 47

Arthur Wolff, Bandagen  
Hüttenstraße 5

**Krieger-Westen u. Unterhosen**

wasserdicht, mit u. ohne Futter, in all. Preislagen.  
Leibbinden, Kniewärmer, Lungenschützer,  
Schals, Pulswärmer, Ohrenschützer, Kopf-  
hauben, Schlauchmützen, Socken, Fuß-  
lappen, Feldbinden, Hals- u. Taschentücher,  
Hosenträger, Lazarett-Schuhe und Anzüge.

== Feldpostbriefe mit Nähzeug. ==  
Theod. Koerwer, Schadowstr. 68

**Preise der Plätze und der Billettsteuer**

Proseniumlogen . . . . .	Mk. 3.60	und 0.40	= 4.—
1. Rang Balkon die ersten 3 Reihen . . . . .	2.70	" 0.30	= 3.—
1. Rang Balkon die hinteren Reihen . . . . .	2.25	" 0.25	= 2.50
1. Rang Mittelloge die ersten 2 Reihen . . . . .	2.25	" 0.25	= 2.50
1. Rang Mittelloge die hinteren Reihen . . . . .	1.80	" 0.20	= 2.—
1. Rang Seitenloge d. erste Reihe (außer Loge 1, 2, 3, 4) . . . . .	2.05	" 0.25	= 2.30
1. Rang Seitenloge 1—4 erste Reihe, 5—16 zweite Reihe . . . . .	1.80	" 0.20	= 2.—
1. Rang Seitenloge 1—4 zweite und dritte Reihe, Loge 5—16 dritte Reihe . . . . .	1.60	" 0.20	= 1.80
Parkettlogen 1. Reihe . . . . .	1.80	" 0.20	= 2.—
Parkettlogen 2. und 3. Reihe . . . . .	1.60	" 0.20	= 1.80
Parkett . . . . .	1.80	" 0.20	= 2.—
Stehparkett . . . . .	1.35	" 0.15	= 1.50
2. Rang Balkon 1. und 2. Reihe . . . . .	1.15	" 0.15	= 1.30
2. Rang Balkon 3. bis 5. Reihe . . . . .	0.90	" 0.10	= 1.—
2. Rang Seitenloge 1. Reihe . . . . .	0.90	" 0.10	= 1.—
2. Rang Seitenloge 2. und 3. Reihe . . . . .	0.70	" 0.10	= 0.80
2. Rang Proseniumloge . . . . .	0.70	" 0.10	= 0.80
Sitzparterre . . . . .	0.70	" 0.10	= 0.80
Stehparterre . . . . .	0.45	" 0.05	= 0.50
Galerie Sitzplatz . . . . .	0.45	" 0.05	= 0.50

*Textbücher sind an der Kasse und bei den Billetteuren zu haben.  
Umbesetzungen infolge von Erkronkungen behält sich die Direktion vor.  
Während der Hauptpausen wird der eiserne Vorhang heruntergelassen.*

Für telephonische Billettvorbestellungen (Telephon 7755) wird eine Vormerkungsgebühr von 20 Pfg. erhoben. Der Verkauf der Einlaßkarten findet morgens von 10—1 Uhr an der Theaterkasse des Stadttheaters statt, mit Ausnahme von Parterre- und Galeriekarten, die an der Galeriekasse verkauft werden. Die reservierten Billets müssen am Tage der Vorstellung spätestens mittags 12 Uhr abgeholt sein. Vorausbestellungen von Einlaßkarten für die Sonntagnachmittags-Vorstellungen und für die volkstümlichen Vorstellungen zu ermäßigten Preisen werden nicht entgegengenommen.

Aldlerbrauerei vorm. Rud. Dorst, Düsseldorf

6. Flieger Platz., Inh. Kurt Rüger, Blumenstr. 20

# Hotel Kaletsch Königsallee 66

Gebrüder  
**HARTOCH**  
Fliegerstr. • Markt • Bolkerstr.

**P. Wiene** • **Schürzen** -Konfektion  
Ackerstrasse Nr. 3 Elegante Mass-Anfertigung

**BETTEN** Bettwaren, Gardinen, — Dekorationen —  
**ERNST MICHELS**  
Altestr. Ecke Elberfelderstr.

**Konservatorium Obercassel**  
(Brahms-Konservatorium)  
Dominikanerstraße 4, I. Etage



Den größten Beifall haben immer:  
**SALAMANDER-STIEFEL**  
14<sup>50</sup> 12<sup>50</sup> 16<sup>50</sup>  
Salamander Schuhfabr. m.b.H. Berlin  
Niederlassung: Düsseldorf, Schadowstr. 18

**BRAHMS-Konservatorium**  
Hohenzollernstr. 40, Telef. 8942  
verbund. m. Musiklehrer(innen)-Seminar

**Düsseldorfer Musikschule**  
Leitung: F. Zilles  
Direktor: Friedrich Stassels  
Klasse für G. Waschow  
Solosänger

## Cafe Palast

Düsseldorf, Graf-Adolfstr. 46, I. Et.  
Groß- u. mod. Cafe u. Restaurant  
Spezial-Ausschank:  
Pschorr München  
14 Billards, Eigene Konditorei. Große  
Konzerte im Cafe nachmittags u. abends  
Die Direktion

## J. H. Laag

Hoflägererei u. chem.  
Reinigungs-Anstalt

Fabrik: Kaiserswerther Straße Nr. 95  
Annahmen in allen Stadtteilen

«Rheingold»  
Reitaurations-Betrieb  
G. m. b. B.  
Königsallee 58

Wilh. Arnold  
Nachf. Karl Dudweiler  
Kohlenhandlung  
Leopoldstrasse 15

## Abonnement 7 Samstag, den 28. Nov. 1914: Abonnement 7 Ahnen und Enkel

5 Stücke von **Hans Müller-Schlösser**.  
**Heinberge romerike!**

Spielleitung: Béla Duschak.

**Personen:**  
Bruder Walter Dodde . . . . . Wenzel Hoffmann  
Der Schultheiß . . . . . Heinrich Gärtner  
Jan, erster Bauer . . . . . Max Wogrütsch  
Hinrik, zweiter Bauer . . . . . Kurt Goldberg  
Ott, dritter Bauer . . . . . Paul Barleben  
Klas, vierter Bauer . . . . . Jahn Hofnecht  
Ein alter Bauer . . . . . Robert Berg  
Pltje, ein junger Lanzknecht . . . . . Ernst Herz  
Viele Bauern. Zeit: 1288. Ort: Worringer Heide.

**Kosaken.**  
**Personen:**  
Der französische Beamte . . . . . Paul Barleben  
Fliegenschmidt, der Bureauadienter . . . . . Emil Wirth  
Erster Kosak . . . . . Paul Hermann  
Zweiter Kosak . . . . . Jahn Hofnecht  
Ein Sekretär . . . . . O. F. Teuscher  
Das kleine Jösefche . . . . . Kl. Prothmann  
Mehrere Soldaten und Verwundete.  
Spielt in Düsseldorf am Martinsabend 1813.

**Baltes der Schmied.**  
**Personen:**  
Baltes, Hufschmied . . . . . Ludwig Mayr  
Fipp, Schneider . . . . . O. F. Teuscher  
Simpel, deutscher Marodeur . . . . . Arthur Schetter  
Knut, schwedischer Marodeur . . . . . Otto Busch  
Jacques Tournebrouche, französi-  
scher Marodeur . . . . . Ernst Herz  
Steffen, ein Bote . . . . . Emil Wirth  
Der Wirt . . . . . Paul Hermann  
Spielt in einer kleinen Schankstube am Niederrhein  
etwa um 1632

**Deutschland voran!**  
**Personen:**  
Der Bäckermeister Knitche . . . . . Emil Wirth  
Seine Frau . . . . . Elise Kittner  
Luwiske, seine Tochter . . . . . Erna Flock  
Adolf, sein Sohn . . . . . Kurt Goldberg  
Dingra, Steuerassistent . . . . . Car. Gericke  
Ultenbroich, Schreinermeister . . . . . Max Wogrütsch  
Seine Frau . . . . . Ida Ravenau  
Pröpperkes, Schneidermeister . . . . . Ernst Herz  
Ein Akademieprofessor . . . . . Marta Gumprecht  
Der Wirt . . . . . Robert Burg  
Der Zapfjunge . . . . . Paul Hermann  
Der Bäcksenmeister . . . . . Heinz Lettmann  
Ein Pfannkuchenhändler . . . . . Peter Kirschbaum  
Ein Orgeldreher . . . . . Julius Wolf  
Ein Polizist . . . . . Emil Joachim  
Akademieschüler . . . . . Peter Marschheuser  
Mehlbüdel . . . . . Adolf Molnar  
Waizer Wenzlawski  
Hermann Wilens  
Spielt auf dem Düsseldorfer Schützenfest 1870.

**Johannestag.**  
**Personen:**  
Die Witwe Johanne Brezelig . . . . . Elise Kittner  
Frau Pfennigmeister Kufferoth . . . . . Ida Ravenau  
«ottfried» Bittermalz, Bierbrauer . . . . . Otto Busch  
Fettig Metzgermeister . . . . . Max Wogrütsch  
Heffkes, Bäckermeister . . . . . Heinrich Gärtner  
Kanehl, Viktualienhändler . . . . . Robert Berg  
Der Marquis d'Armentières, Major  
der französischen Armee . . . . . Robert Scholz  
Aimée d'Amarolle . . . . . Franziska Wendt  
Das kleine Leopoldinchen . . . . . Kl. Agelhen  
CatullDintendick, Gelegenheitsdichter . . . . . Arthur Schetter  
Ein Quartiermacher . . . . . O. F. Teuscher  
Ein Bekannter . . . . . Carl Gericke  
Babette, Mädchen bei der Witwe  
Brezelig . . . . . Missi Heber-Rofen  
Ein Lakai, Ein Friseur, Ein Pferdebarsch, Ein kleiner  
Mohr, Verwandte und Bekannte der Witwe Brezelig.  
Spielt 1787 in Düsseldorf.

Nach «Johannestag»  
findet eine längere Pause statt.

Für das fünfte Stück «Deutschland voran»  
hat die sechste Grenadier-Kompagnie des  
St. Sebastianus-Schützenvereins ihre Mit-  
wirkung freundlichst zugesagt.

**Herz- und Angulus Stiefel**  
Zwei erstklassige deutsche Fabrikate  
Schuhhaus **Sibermann** Grabenstr.

Die bedeutendsten Künst-  
ler der Welt singen für das  
**Grammophon**  
Vorführg. sämtl. Platten  
ohne Kaufzwang. Kataloge gratis  
**Grammophon-Spezialhaus** G. m. b. H.  
Düsseldorf nur Königsallee 78

**IBACH** Flügel,  
Pianos,  
Pianolas  
Pianola-Pianos kauf- und  
leihweise  
Schadowstr. 52 Bleichstr. 23  
Telephon Nr. 1237 und 12037

**Erich Hanfstaengl**  
Mitglied des Stadttheaters  
Prinz-Georg-Straße 87  
erteilt Gesang-Unterricht

**E. & E. Mey**  
Mittelstr. 18  
Spezial-Haus  
für  
Orient-  
Teppiche  
Deutsche  
Teppiche  
Möbel- und  
Wandstoffe  
Tapeten

Brauerei Schumacher, Bolkerstraße

**PAUL BRÄESS, Düsseldorf** Kasernenstraße 27  
Telephon 543 und 8543  
Teppiche, Dekorationen, Polstermöbel | Persönlicher Ein-  
Gardinen, Möbel- u. Dekorationsstoffe | kauf im Orient

**Jacob Klingel (vorm. Panzer)**  
empfiehlt seine  
erstklassigen  
Delikatessen u. Weine  
Graf-Adolfstr. 80 • Fernsprecher 2600

**Park-Hotel**  
DÜSSELDORF • Am Corneliusplatz

**Vornehmes Familien-Hotel**  
Elegantes erstklassiges Weinrestaurant  
— Abendessen nach dem Theater —

**Palast-Hotel Breidenbacher Hof** Vornehm. Restaurant  
— Stadtküche —  
Suppers vor u. nach dem Theater

**Ludw. Krieger Flügel, Pianinos, Harmoniums**  
 Klosterstr. 14a Gegr. 1875 Teilzahlung, Miete, Umtausch  
 Mietanrechnung bei späterem Kauf laut schriftl. Vereinbarung

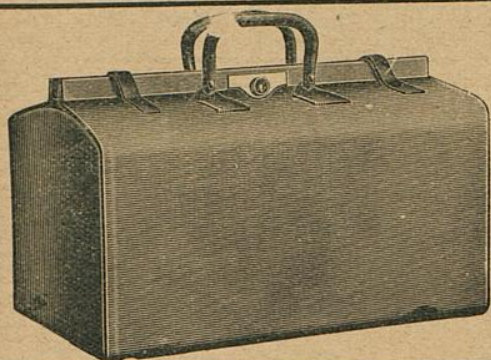

**E. Schmitz & Co.**

Alleestraße 35

Fernsprecher Nr. 3895

Spezialgeschäft  
 in Reiseartikeln u.  
 feinen Lederwaren

Bedeutend vergrößerte Verkaufsräume!

**MAND**  
**Flügel und Pianos**  
 33 erste Preise. — 16 Hoffteilungen.

Rhein. Pianofortefabriken - A.-G., vormals C. Mand  
 Königsallee 68 (Eingang Grünstraße). — Telefon Nr. 4474.

Vermietung: 555 Stimmungen.

**Spielplan:**

Sonntag, 29. November, nachm. 2 $\frac{1}{2}$  Uhr,  
**Alt-Heidelberg**

Abends 7 Uhr  
 Abonnement **8:**

**Tiefland**

Montag, 30. November, abends 7 $\frac{1}{2}$  Uhr,  
 Abonnement **1:**

Zum ersten Male

**Als ich noch im Flügelkleide**

Dienstag, 1. Dezember, abends 7 $\frac{1}{2}$  Uhr,  
 Abonnement **2:**

**Der Musikantenmadel**

Mittwoch, 2. Dezember, abends 7 $\frac{1}{2}$  Uhr,  
 Abonnement **3:**

**Als ich noch im Flügelkleide**

Donnerstag, 3. Dezember Geschlossen

Freitag, 4. Dezember, abends 7 $\frac{1}{2}$  Uhr,  
 Abonnement **4:**

**Rigoletto**

Samstag, 5. Dezember, abends 7 $\frac{1}{2}$  Uhr,  
 Abonnement **5:**

**Ahnen und Enkel**

The Berlitz-School of Languages,  
 Düsseldorf, Bismarckstraße 93

Rhein.-Westf. Stempel-  
 und Farbenfabrik G. m. b. H.  
 Walther & Baumann, Düsseldorf

**Meister-Schule für Gesang**

Ernst von Schuch u. Giacomo Minkowski (Dresden)

Vollständige Ausbildung für  
 OPER u. KONZERT bis zur Öffentlichkeitsreife  
 Ausschl. Lehrdiplom f. Rheinland u. Westfalen

**Frau Marie Gallenkamp**

Graf-Adolf-Straße 32 II · Telefon No. 14433  
 Straßenbahnlinie 8 und 9 ab Hauptbahnhof

**Musik-Akademie**

Düsseldorf, Charlottenstr. 51, Telef. 9811

Ausbildung i. all. Zweig. d. Musik, Konzertgesang,  
 Oper, Schauspiel. Statuten gratis. Eintritt jederzeit. Dir. A. Waldeck, Sprechzeit von 4—5 Uhr.

**Ludw. Krieger**

Klosterstr. 14a Gegr. 18

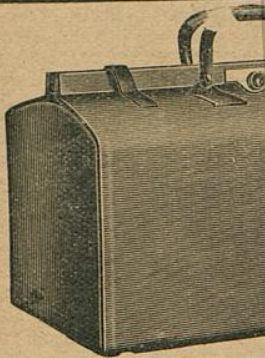

**Flügel und Pianos**

33 erste Preise. — 16 Hoffteilungen.

**Rhein. Pianofortefabriken - A.-G., vormals C. Mand**  
Königsallee 68 (Eingang Grünstraße). — Telefon Nr. 4474.

Vermietung: 555 Stimmungen.

Rhein.-Westf. Sten  
und Farbenfabrik G.  
Walther & Baumann, I

**Musik-Brau**

Oper, Schauspiel. Statuten gratis. Eintritt jederzeit. Dir. A. Waldeck, Sprechzeit von 4—5 Uhr.



© The Tiffen Company, 2007

**Harmoniums**

Antausch  
schriftl. Vereinbarung

**tz & Co.**

straße 35

er Nr. 3895

eschäft

tikeln u.

erwaren

te Verkaufsräume!

The Berlitz-School of Languages,  
Düsseldorf, Bismarckstraße 93

**für Gesang**

Minkowski (Dresden)

bildung für

Öffentlichkeitsreife

einland u. Westfalen

allenkamp

Telephon No. 14433

ab Hauptbahnhof

tr. 51, Telef. 9811

ik, Konzertsang,

