

20.11

Borkenhagen, Oberkassel, Lueg-Allee 47

Arthur Wolff, Bandagen
Hüttenstraße 5

Feldgraue Wolle in vielen Qualitäten
zum Anfertigen von
Leibbinden, Kniewärmern, Pulswärmern,
Helmhauben, Jacken, Brustschützern, Schals,
Socken. Arbeitsanleitungen, alle Sort Strick-
u. Häkelnadeln. **Krieger-Westen u. -Bein-
kleider** aus wasserdichten imprägn. Schirm-
stoffen gearb., bester Schutz gegen Erkältung
und Krankheit, Mk. 8, 11, 15, 17.50, 19, 29.

Theod Koerwer, Schadowstr. 68

Preise der Plätze und der Billettsteuer

Proszeniumlogen	Mk. 5.45 und	0.55 = 6.—
1. Rang Balkon die ersten 3 Reihen	4.05	0.45 = 4.50
1. Rang Balkon die hinteren Reihen	3.15	0.35 = 3.50
1. Rang Mittelloge die ersten 2 Reihen	3.15	0.35 = 3.50
1. Rang Mittelloge die hinteren Reihen	2.70	0.30 = 3.—
1. Rang Seitenloge d. erste Reihe (außer Loge 1, 2, 3, 4)	2.70	0.30 = 3.—
1. Rang Seitenloge 1—4 erste Reihe, 5—16 zweite Reihe	2.25	0.25 = 2.50
1. Rang Seitenloge 1—4 zweite und dritte Reihe, Loge 5—16 dritte Reihe	1.80	0.20 = 2.—
Parkettlogen 1. Reihe	2.70	0.30 = 3.—
Parkettlogen 2. und 3. Reihe	2.25	0.25 = 2.50
Parkett	2.70	0.30 = 3.—
Stehparkett	2.25	0.25 = 2.50
2. Rang Balkon 1. und 2. Reihe	1.35	0.15 = 1.50
2. Rang Balkon 3. bis 5. Reihe	1.10	0.15 = 1.25
2. Rang Seitenloge 1. Reihe	1.10	0.15 = 1.25
2. Rang Seitenloge 2. und 3. Reihe	0.90	0.10 = 1.—
2. Rang Proszeniumloge	0.90	0.10 = 1.—
Sitzparterre	0.90	0.10 = 1.—
Stehparterre	0.45	0.05 = 0.50
Galerie Sitzplatz	0.45	0.05 = 0.50

*Textbücher sind an der Kasse und bei den Billetteuren zu haben.
Umbesetzungen infolge von Erkrankungen behält sich die Direktion vor.
Während der Hauptpausen wird der eiserne Vorhang heruntergelassen.*

Für telephonische Billetvorbestellungen (Telephon 7755) wird eine Vormerkungsgebühr von 20 Pfg. erhoben. Der Verkauf der Einlaßkarten findet morgens von 10—1 Uhr an der Theaterkasse des Stadttheaters statt, mit Ausnahme von Parterre- und Galeriekarten, die an der Galeriekasse verkauft werden. Die reservierten Billets müssen am Tage der Vorstellung spätestens mittags 12 Uhr abgeholt sein. Vorausbestellungen von Einlaßkarten für die Sonntagnachmittags-Vorstellungen und für die volkstümlichen Vorstellungen zu ermäßigten Preisen werden nicht entgegengenommen.

Adlerbrauerei vorm. Rud. Dorst, Düsseldorf



Hotel Kaletsch Königsallee 66

Gebr. Hartoch, Fliegerstraße

P. Wienen Schürzen Konfektion Elegante Maß-Anfertigung
Ackerstrasse Nr. 3

BETTEN Bettwaren, Gardinen, Dekorationen
ERNST MICHELS
Alleestr. Ecke Elberfelderstr.

Konservatorium Obercassel
(Brahms-Konservatorium)
Dominikanerstraße 4, I. Etage



Den größten Beifall haben immer:
SALAMANDER-STIEFEL

14⁵⁰ 12⁵⁰ 10⁵⁰ 2 1/2 1/2

Salamander Schuhgef. m. b. H. Berlin
Niederlassung: Düsseldorf, Schadowstr. 18

BRAHMS-Konservatorium
Hohenzollernstr. 40, Telef. 8942
verbund. m. Musiklehrer(innen)-Seminar

Düsseldorfer Musikschule
Leitung: F. Ziller, Friedrichs-Klasse für G. Waschow
Direktor: H. Süsserbach, Sologesang

Cafe Palast

Düsseldorf, Graf-Adolfstr. 46, I. Et.
Groß- u. mod. Cafe u. Restaurant

Spezial-Ausschank:
Pilsener München

14 Billards, Eigene Konditorei, Große Konzerte im Cafe nachmittags u. abends
Die Direktion



Herz und Angulus
Stiefel Angulus

Zwei erstklassige deutsche Fabrikate
Schuhhaus **Silbermann** Grabenstr.

J. H. Laag

Hoffärberei u. chem.
Reinigungs-Anstalt

Fabrik: Kaiserswerther Straße Nr. 95
Annahmen in allen Stadtteilen



Die bedeutendsten Künstler der Welt singen für das
Grammophon

Vorführg. sämtl. Platten gratis
ohne Kaufzwang, Kataloge gratis
Grammophon-Spezialhaus G. m. b. H.
Düsseldorf nur Königsallee 78

«Rheingold»

Restaurations-Betrieb

G. m. b. H.
Königsallee 58



Flügel,
Pianos,
Pianolas

Pianola-Pianos kauf- und leihweise
Schadowstr. 52 Bleichstr. 23
Telephon Nr. 1237 und 12037

Wilh. Arnold
Pacht, Karl Duckweiler
Kohlenhandlung
Leopoldstrasse 15

Erich Hanfstaengl
Mitglied des Stadttheaters
Prinz-Georg-Straße 87
erteilt Gesang-Unterricht

Abonnement 1

Abonnement 1

Freitag, den 20. November 1914:

Der Zigeunerbaron

Operette in 3 Akten nach einer Grundidee M. Jókai's von J. Schmitzer.
Musik von Johann Strauss.

Musikalische Leitung: Alfred Fröhlich, Spielleitung: Robert Leffler.

Personen:

- | | |
|--|------------------------|
| Graf Peter Homonay, Obergespan des Temeser Comitates | Gustav Waschow |
| Conte Carnero, Königlicher Kommissär | Ernst Bedau |
| Sandor Barinkay, ein junger Emigrant | Max Roller |
| Kálmán Zsupán, ein reicher Schweinezüchter im Banate | Ernst Herz |
| Arsena, seine Tochter | Aennehen Heyter |
| Mirabella, Erzieherin im Hause Zsupáns | Marie Sieg |
| Ottokar, ihr Sohn | Walter Krause |
| Czipra, Zigeunerin | Magda Spiegel |
| Saffi, Zigeunermädchen | Herrn Fröhlich-Förster |
| Pali | Jahn Hofknecht |
| Józsi | Carl Nagtegal |
| Ferko Zigeuner | Adolf Molnar |
| Mihaly | Emil Joachim |
| Seppi, Laternenbub | Berta Jauchtmann |
| Miksa, Schiffsknecht | Carl Neumann |
| Ein Zigeunerknabe | Kl. Prothmann |
| István, Zsupáns Knecht | Carl Löptien I |

Ort der Handlung: 1. Akt: Im Temeser Banate; 2. Akt: In einem Zigeunerdorf daselbst.
3. Akt: In Wien. Zeit der Handlung: Gegen Mitte des 18. Jahrhunderts.
Im 3. Akt: Tanz, arrangiert von der Ballettmeisterin **Marta Esche**, getanzt vom Ballettpersonal.
Nach dem 2. Akte findet eine längere Pause statt.
Umbesetzungen infolge von Erkrankungen benähigt sich die Direktion vor.

Kassenöffnung u. Einlaß 7 Uhr. Anfang 7^{1/2} Uhr. Ende ungefähr 10^{1/2} Uhr.

PAUL BRÄESS, Düsseldorf Kasernensstraße 27
Telephon 543 und 8543
Teppiche, Dekorationen, Polstermöbel, Orientteppiche | Persönlicher Einkauf im Orient
Gardinen, Möbel- u. Dekorationsstoffe

Jacob Klingel (vorm. Panzer)
empfiehlt seine Delikatessen u. Weine
erhaltensten
Graf-Adolfstr. 80 - Fernsprecher 2600

Brauerei Schumadier, Bolkerstraße

Park-Hotel
DÜSSELDORF Am Corneliusplatz

Vornehmes Familien-Hotel
Elegantes erstklassiges Weinrestaurant
= Abendessen nach dem Theater =

Palast-Hotel Breidenbacher Hof Vornehm Restaurant
= Stadtküche =
Soupers vor u. nach dem Theater

Spezialist **Kühneraugen-** u. Nagel- schneiden
in — in —
Schmerzlose und geschickte Behandl.
Carl Rahn
Bismarckstrasse 50
Fernsprecher 14 31

Richard Koch
Blumenabk. — Theater
Lieferant v. Theater
Mittelstraße Nr. 17

Künstliche Blumen
Fernsprecher 1944
Düsseldorf

Ludw. Krieger Flügel, Pianinos, Harmoniums

Klosterstr. 14a Gegr. 1875

Teilzahlung, Miete, Umtausch
Mietanrechnung bei späterem Kauf laut schriftl. Vereinbarung

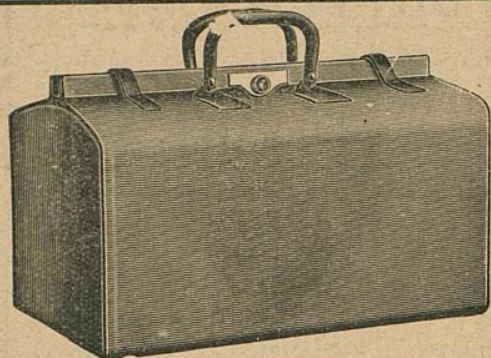

E. Schmitz & Co.

Alleestraße 35

Fernsprecher Nr. 3895

Spezialgeschäft
in Reiseartikeln u.
feinen Lederwaren

Bedeutend vergrößerte Verkaufsräume!

MAND Flügel und Pianos

33 erste Preise. — 16 Hoffierungen.

Rhein. Pianofortefabriken - A.-G., vormals C. Mand
Königsallee 68 (Eingang Grünstraße). — Telephon Nr. 4474.
Vermietung. ☺☺☺ Stimmungen.

Spielplan:

Samstag, 21. November, abends 7 $\frac{1}{2}$ Uhr,
Abonnement 2:

Ahnen und Enkel

Sonntag, 22. November, nachm. 2 $\frac{1}{2}$ Uhr,

Unbestimmt

Abends 7 Uhr
Außer Abonnement

**Der
Trompeter von Säcklingen**

The Berlioz-School of Languages,
Düsseldorf, Bismarckstraße 93

Rhein.-Westf. Stempel-
und Farbentabrik G. m. b. H.
Walther & Baumann, Düsseldorf

Meister-Schule für Gesang

Ernst von Schuch u. Giacomo Minkowski (Dresden)

Vollständige Ausbildung für
OPER u. KONZERT bis zur Öffentlichkeitsreife
Ausschl. Lehrdiplom f. Rheinland u. Westfalen

Frau Marie Gallenkamp

Graf-Adolf-Straße 32^{II} · Telephon No. 14433
Straßenbahnlinie 8 und 9 ab Hauptbahnhof

Musik-Akademie

Düsseldorf, Charlottenstr. 51, Telef. 9811

Ausbildung i. all. Zweig. d. Musik, Konzertgesang,

Oper, Schauspiel. Statuten gratis. Eintritt jederzeit. Dir. A. Waldeck, Sprechzeit von 4—5 Uhr.

Ludw. Krieger

Klosterstr. 14a Gegr.

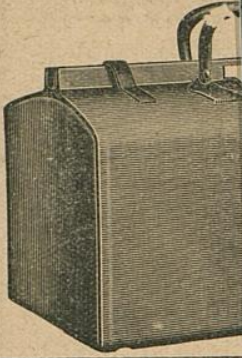

MAND

Flügel und Pianos
33 erste Preise. — 16 Hofflieferungen.

Rhein. Pianofortefabriken - A.-G., vormals C. Mand
Königsallee 68 (Eingang Grünstraße). — Telefon Nr. 4474.
Vermietung. ☺☺☺ Stimmungen.

Rhein.-Westf. S
und Farbenfabrik
Walther & Baumann



© The Tiffen Company, 2007

Harmoniums
Umtausch
laut schriftl. Vereinbarung

nitz & Co.
straße 35
cher Nr. 3895
Geschäft
artikeln u.
ederwaren
Berte Verkaufsräume!

The Berlioz-School of Languages,
Düsseldorf, Bismarckstraße 93

le für Gesang
mo Minkowski (Dresden)
Ausbildung für
s zur Öffentlichkeitsreife
Rheinland u. Westfalen
Gallenkamp
Telephon No. 14433
d 9 ab Hauptbahnhof

Musik-Akademie

Düsseldorf, Charlottenstr. 51, Telef. 9811
Ausbildung i. all. Zweig. d. Musik, Konzertgesang,
Oper, Schauspiel. Statuten gratis. Eintritt jederzeit. Dir. A. Waldeck, Sprechzeit von 4—5 Uhr.