

16. 11.

Borkenhagen, Oberkassel, Lueg-Allee 47

Arthur Wolff, Bandagen
Hüttenstraße 5

Feldgraue Wolle in vielen Qualitäten zum Anfertigen von Leibbinden, Kniewärmern, Pulswärmern, Helmhauben, Jacken, Brustschützern, Schals, Socken. Arbeitsanleitungen, alle Sort. Strick- u. Häkelnadeln. **Krieger-Westen u. -Beinkleider** aus wasserdichten imprägn. Schirmstoffen gearb., bester Schutz gegen Erkältung und Krankheit, Mk. 8, 11, 15, 17.50, 19, 29.
Theod Koerwer, Schadowstr. 68

Preise der Plätze und der Billettsteuer

Proszeniumlogen	Mk. 3.60	und	0.40	=	4.—
1. Rang Balkon die ersten 3 Reihen	2.70	"	0.30	=	3.—
1. Rang Balkon die hinteren Reihen	2.25	"	0.25	=	2.50
1. Rang Mittelloge die ersten 2 Reihen	2.25	"	0.25	=	2.50
1. Rang Mittelloge die hinteren Reihen	1.80	"	0.20	=	2.—
1. Rang Seitenloge d. erste Reihe (außer Loge 1, 2, 3, 4)	2.05	"	0.25	=	2.30
1. Rang Seitenloge 1—4 erste Reihe, 5—16 zweite Reihe	1.80	"	0.20	=	2.—
1. Rang Seitenloge 1—4 zweite und dritte Reihe, Loge 5—16 dritte Reihe	1.60	"	0.20	=	1.80
Parkettlogen 1. Reihe	1.80	"	0.20	=	2.—
Parkettlogen 2. und 3. Reihe	1.60	"	0.20	=	1.80
Parkett	1.80	"	0.20	=	2.—
Stehparkett	1.35	"	0.15	=	1.50
2. Rang Balkon 1. und 2. Reihe	1.15	"	0.15	=	1.30
2. Rang Balkon 3. bis 5. Reihe	0.90	"	0.10	=	1.—
2. Rang Seitenloge 1. Reihe	0.90	"	0.10	=	1.—
2. Rang Seitenloge 2. und 3. Reihe	0.70	"	0.10	=	0.80
2. Rang Proszeniumloge	0.70	"	0.10	=	0.80
Sitzparterre	0.70	"	0.10	=	0.80
Stehparterre	0.45	"	0.05	=	0.50
Galerie Sitzplatz	0.15	"	0.05	=	0.50

*Textbücher sind an der Kasse und bei den Billetteuren zu haben.
Umbesetzungen infolge von Erkrankungen behält sich die Direktion vor.
Während der Hauptpausen wird der eiserne Vorhang heruntergelassen.*

Für telephonische Biletvorbestellungen (Telephon 7755) wird eine Vormerkungsgebühr von 20 Pfg. erhoben. Der Verkauf der Einlaßkarten findet morgens von 10—1 Uhr an der Theaterkasse des Stadttheaters statt, mit Ausnahme von Parterre- und Galeriekarten, die an der Galeriekasse verkauft werden. Die reservierten Billets müssen am Tage der Vorstellung spätestens mittags 12 Uhr abgeholt sein. Vorausbestellungen von Einlaßkarten für die Sonntagnachmittags-Vorstellungen und für die volkstümlichen Vorstellungen zu ermäßigten Preisen werden nicht entgegengenommen.

Adlerbrauerei vorm. Rud. Dorst, Düsseldorf

Hotel Kaletsch Königsallee 66

Gebr. Hartodi, Flingerstraße

P. Wienen Schürzen - Konfektion Elegante Mass-Anfertigung
Ackerstrasse Nr. 3

BETTEN Bettwaren, Gardinen, Dekorationen
ERNST MICHELS
Altenstr. Ecke Elberfelderstr.

Konservatorium Oberassel
(Brahms-Konservatorium)
Dominikanerstraße 4, I. Etage



Den größten Beifall haben immer:
SALAMANDER-STIEFEL

14⁵⁰ 12⁵⁰ 16⁵⁰

Salamander Schuhgef. m.B.H. Berlin
Niederlassung: Düsseldorf, Schadowstr. 18

BRAHMS-Konservatorium
Hohenzollernstr. 40, Telef. 8942
verbund. m. Musiklehrer(innen)-Seminar

Düsseldorfer Musikschule
Leitung: F. Zilles
Direktor: Friedrich Strasser
Klasse für Solorgesang
G. W. Schow

Cafe Palast

Düsseldorf, Graf-Adolfstr. 46, I. Et.
Große mod. Cafe u. Restaurant
Spezial-Ausschank:
Pschorr München
14 Billards. Eigene Konditorei. Große Konzerte im Cafe nachmittags u. abends
Die Direktion



Herz und Angulus Stiefel

Zwei erstklassige deutsche Fabrikate
Schuhhaus **Silbermann** Grabenstr.

J. H. Laag

Hoffaberei u. chem. Reinigungs-Anstalt

Fabrik: Kaiserswerther Straße Nr. 95
Annahmen in allen Stadtteilen



Die bedeutendsten Künstler der Welt singen für das
Grammophon

Vorführ. sämtl. Platten ohne Kaufzwang. Kataloge gratis
Grammophon-Spezialhaus G. m. b. H.
Düsseldorf nur Königsallee 78

«Rheingold»
Reftaurations-Betrieb
G. m. b. H.
Königsallee 58

Wilh. Arnold
Nachf. Karl Duckweller
Kohlenhandlung
Leopoldstrasse 15

Abonnement **6** Montag, den 16. Nov. 1914: Abonnement **6**
Ahnen und Enkel

5 Stücke von **Hans Müller-Schlösser**. Spielleitung: Béla Duschak.

Heia berge merike!

Personen:

Brüder Walter Dodde	Wenzel Hoffmann
Der Schultze	Heinrich Gärtner
Jan, erster Bauer	Max Wogritsch
Hinrik, zweiter Bauer	Kurt Goldberg
Ott, dritter Bauer	Paul Barleben
Klas, vierter Bauer	Jahn Hofnecht
Ein alter Bauer	Robert Berg
Pitje, ein junger Lanzknecht	Ernst Herz
Viele Bauern.	Zeit: 1288. Ort: Worringer Heide.

Baltes der Schmied.

Personen:

Baltes, Hufschmied	Ludwig Mayr
Fipp, Schneider	O. F. Teuscher
Simpel, deutscher Marodeur	Arthur Schetter
Knut, schwedischer Marodeur	Otto Busch
Jacques Tournebroche, französischer Marodeur	Ernst Herz
Steffen, ein Bote	Emil Wirth
Der Wirt	Paul Hermann
Spielt in einer kleinen Schankstube am Niederrhein etwa um 1632	

Johannestag.

Personen:

Die Witwe Johanne Brezelig	Eise Kittner
Frau Pfennigmeister Kafferth	Ida Ravenau
Ottfried Blättermalz, Bierbrauer	Otto Busch
Fettig, Mengermeister	Max Wogritsch
Heffkes, Bäckermeister	Heinrich Gärtner
Kanehl, Viktualienhändler	Robert Berg
Der Marquis d'Armentières, Major der französischen Armee	Robert Scholz
Aimée d'Amarelle	Franziska Wendt
Das kleine Leopoldinchen	Kl. Agethen
CatubDintendich, Gelegenheitsdichter	Arthur Schetter
Ein Quartiermacher	O. F. Teuscher
Ein Bekannter	Carl Gericke
Babette, Mädchen bei der Witwe Brezelig	Mizzi Heber-Rofen
Ein Lakai, Ein Friseur, Ein Pferdebursh, Ein kleiner Mohr, Verwandte und Bekannte der Witwe Brezelig. Spielt 1787 in Düsseldorf.	

Kosaken.

Personen:

Der französische Beamte	Paul Barleben
Fliegenschmidt, der Bureaudiener	Emil Wirth
Erster Kosak	Paul Hermann
Zweiter Kosak	Jahn Hofnecht
Ein Sekretär	O. F. Teuscher
Das kleine Jösedhe	Kl. Prothmann
Mehrere Soldaten und Verwandte.	
Spielt in Düsseldorf am Martinsabend 1813.	

Deutschland voran!

Personen:

Der Bäckermeister Knäcke	Emil Wirth
Seine Frau	Eise Kittner
Luwiske, seine Tochter	Erna Flock
Adolf, sein Sohn	Kurt Goldberg
Ding's, Steuerassistent	Carl Gericke
Ullensbroich, Schreinermeister	Max Wogritsch
Seine Frau	Ida Ravenau
Pröpperkes, Schneidermeister	Ernst Herz
Seine Frau	Marta Gumprecht
Ein Akademieprofessor	Robert Burg
Der Wirt	Paul Hermann
Der Zapfjunge	Heinz Lettmann
Der Bäcksenmeister	Peter Kirschbaum
Ein Pfannkuchenhändler	Juitus Wolf
Ein Orgeldreher	Emil Joachim
Ein Polizist	Peter Morschheuser
Akademieschüler	Adolf Molnar
Kirmesgäste. Spielt auf dem Düsseldorf-Schützenfest 1870.	

Nach «Johannestag»
findet eine längere Pause statt.

Für das fünfte Stück «Deutschland voran»
hat die sechste Grenadier-Kompagnie des
St. Sebastianus-Schützenvereins ihre Mit-
wirkung freundlichst zugesagt.

IBACH Flügel, Pianos, Pianolas
Pianola-Pianos kauf- und leihweise
Schadowstr. 52 Bleichstr. 23
Telephon Nr. 1237 und 12037

Erich Hanfstaengl
Mitglied des Stadttheaters
Prinz-Georg-Straße 87
erteilt Gesang-Unterricht

Brauerei Schumacher, Bolkerstraße

PAUL BRÄESS, Düsseldorf Kasernenstraße 27
Telephon 543 und 8543
Teppiche, Dekorationen, Polstermöbel, Orientteppiche | Persönlicher Einkauf im Orient
Gardinen, Möbel- u. Dekorationsstoffe

Jacob Klingel (vorm. Panzer)
empfiehlt seine Delikatessen u. Weine
Graf-Adolfstr. 80 · Fernsprecher 2600

Park-Hotel
DÜSSELDORF Am Corneliusplatz

Vornehmes Familien-Hotel
Elegantes erstklassiges Weinrestaurant
Abendessen nach dem Theater

Palast-Hotel Breidenbacher Hof
Vornehm Restaurant
Stadtküche
Soupers vor u. nach dem Theater

Spezialist **Hühneraugen-** u. Nagel-schneiden
in —
Schmerzlose und gezielte Behandl.
Carl Rahn
Bismarckstrasse 50
Fernsprecher 14311

Künstliche Blumen
Richard Koch
Blumenfabrik
Liefert viel Theater
Fernsprecher 1944 · Düsseldorf · Mittelstraße Nr. 17

E. & E. Mey
Mittelstr. 18
Spezial-Haus für
Orient-Teppiche
Deutsche Teppiche
Möbel- und Wandstoffe
Tapeten

Ludw. Krieger Flügel, Pianinos, Harmoniums

Klosterstr. 14a Gegr. 1875

Teilzahlung, Miete, Umtausch
Mietanrechnung bei späterem Kauf laut schriftl. Vereinbarung

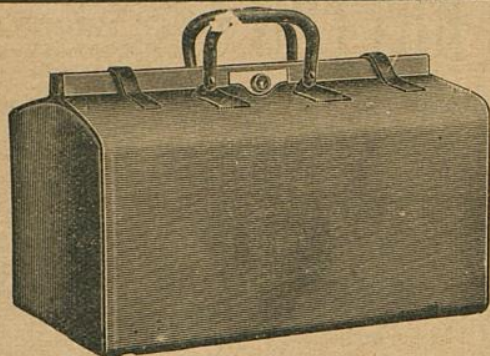

E. Schmitz & Co.

Alleestraße 35

Fernsprecher Nr. 3895

Spezialgeschäft
in Reiseartikeln u.
feinen Lederwaren

Bedeutend vergrößerte Verkaufsräume!

MAND Flügel und Pianos

33 erste Preise. — 16 Hoffierungen.

Rhein. Pianofortefabriken - A.-G., vormals C. Mand
Königsallee 68 (Eingang Grünstraße). — Telefon Nr. 4474.
Vermietung. 555 Stimmungen.

Spielplan:

Dienstag, 17. November, abends 7 $\frac{1}{2}$ Uhr,
Abonnement 7:

Martha

Mittwoch, 18. November, (Buß- u. Betttag)
Geschlossen

Donnerstag, 19. November, abends 7 $\frac{1}{2}$ Uhr
Abonnement 8:

Die heilige Not

Freitag, 20. November, abends 7 Uhr,
Abonnement 1:

Der Zigeunerbaron

Samstag, 21. November, abends 7 $\frac{1}{2}$ Uhr,
Abonnement 2:

Ahnen und Enkel

Sonntag, 22. November, nachm. 2 $\frac{1}{2}$ Uhr,
Unbestimmt

Abends 7 Uhr
Außer Abonnement

Der

Trompeter von Säckingen

The Berlitz-School of Languages,
Düsseldorf, Bismarckstraße 93

Rhein.-Westf. Stempel-
und Farbentabrik G. m. b. H.
Walther & Baumann, Düsseldorf

Meister-Schule für Gesang

Ernst von Schuch u. Giacomo Minkowski (Dresden)

Vollständige Ausbildung für
OPER u. KONZERT bis zur Öffentlichkeitsreife
Ausschl. Lehrdiplom f. Rheinland u. Westfalen

Frau Marie Gallenkamp

Graf-Adolf-Straße 32 II · Telefon No. 14433
Straßenbahnlinie 8 und 9 ab Hauptbahnhof

Musik-Akademie

Düsseldorf, Charlottenstr. 51, Telef. 9811

Ausbildung i. all. Zweig. d. Musik, Konzertgesang,
Oper, Schauspiel. Statuten gratis. Eintritt jederzeit. Dir. A. Waldeck, Sprechzeit von 4—5 Uhr.

Ludw. Krieger

Klosterstr. 14a Gegr. 187

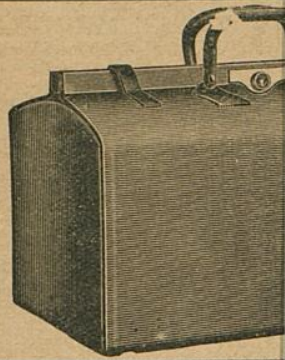

Flügel und Pianos
33 erste Preise. — 16 Hoflieferungen.

Rhein. Pianofortefabriken - A.-G., vormals C. Mand
Königsallee 68 (Eingang Grünstraße). — Telefon Nr. 4474.
Vermietung.  Stimmungen.

Rhein.-Westf. S
und Farbenfabrik
Walther & Baumann

Musik-Br

Oper, Schauspiel. Statuten gratis. Eintritt jederzeit. Dir. A. Waldeck, Sprechzeit von 4—5 Uhr.

© The Tiffen Company, 2007

TIFFEN® Color Control Patches

1	2	3	4	5	6	7	8	9	10	11	12	13	14	15	16	17	18
Blue	Cyan	Green	Yellow	Red	Magenta	White	3/Color	Black									

Harmoniums

Auswahl
schriftl. Vereinbarung

tz & Co.

ße 35

Nr. 3895

eschäft

ikeln u.

erwaren

te Verkaufsräume!

The Berlitz-School of Languages,
Düsseldorf, Bismarckstraße 93

le für Gesang

omo Minkowski (Dresden)

Ausbildung für

s zur Öffentlichkeitsreife

Rheinland u. Westfalen

Gallenkamp

Telephone No. 14433

ad 9 ab Hauptbahnhof

enstr. 51, Telef. 9811

Musik, Konzertgesang,