

15. 11. m.

Borkenhagen, Oberkassel, Luweg-Allee 47

Arthur Wolff, Bandagen
Süßenstraße 5

Feldgraue Wolle in vielen Qualitäten
zum Anfertigen von
Leibbinden, Kniewärmern, Pulswärmern,
Helmhauben, Jacken, Brustschützern, Schals,
Socken, Arbeitsanleitungen, alle Sort Strick-
u. Häkelnadeln. **Krieger-Westen u. -Bein-
kleider** aus wasserdichten imprägn. Schirm-
stoffen gearb., bester Schutz gegen Erkältung
und Krankheit, Mk. 8, 11, 15, 17.50, 19, 29.
Theod. Koerwer, Schadowstr. 68

Preise der Plätze und der Billettsteuer

Proszeniumlogen	Mk. 2.70	und	0.30	=	3.--
1. Rang Balkon die ersten 3 Reihen	2.--		0.20	=	2.20
1. Rang Balkon die hinteren Reihen	1.60		0.20	=	1.80
1. Rang Mittelloge die ersten 2 Reihen	1.60		0.20	=	1.80
1. Rang Mittelloge die hinteren Reihen	1.35		0.15	=	1.50
1. Rang Seitenloge d. erste Reihe (außer Loge 1, 2, 3, 4)	1.35		0.15	=	1.50
1. Rang Seitenloge 1—4 erste Reihe, 5—16 zweite Reihe	1.10		0.15	=	1.25
1. Rang Seitenloge 1—4 zweite und dritte Reihe, Loge 5—16 dritte Reihe	0.90		0.10	=	1.--
Parkettlogen 1. Reihe	1.35		0.15	=	1.50
Parkettlogen 2. und 3. Reihe	1.10		0.15	=	1.25
Parkett	1.35		0.15	=	1.50
Stehparkett	1.10		0.15	=	1.25
2. Rang Balkon 1. und 2. Reihe	0.70		0.10	=	0.80
2. Rang Balkon 3. bis 5. Reihe	0.60		0.10	=	0.70
2. Rang Seitenloge 1. Reihe	0.60		0.10	=	0.70
2. Rang Seitenloge 2. und 3. Reihe	0.45		0.05	=	0.50
2. Rang Proszeniumloge	0.45		0.05	=	0.50
Sitzparterre	0.45		0.05	=	0.50
Stehparterre	0.25		0.05	=	0.30
Galerie Sitzplatz	0.25		0.05	=	0.30

*Textbücher sind an der Kasse und bei den Billetteuren zu haben.
Umbesetzungen infolge von Erkrankungen behält sich die Direktion vor.
Während der Hauptpausen wird der eiserne Vorhang heruntergelassen.*

Für telephonische Billettbestellungen (Telephon 7755) wird eine Vormerkungsgebühr von 20 Pfg. erhoben. Der Verkauf der Einlaßkarten findet morgens von 10—1 Uhr an der Theaterkasse des Stadttheaters statt, mit Ausnahme von Parterre- und Galeriekarten, die an der Galeriekasse verkauft werden. Die reservierten Billets müssen am Tage der Vorstellung spätestens mittags 12 Uhr abgeholt sein. Vorausbestellungen von Einlaßkarten für die Sonntagnachmittags-Vorstellungen und für die volkstümlichen Vorstellungen zu ermäßigten Preisen werden nicht entgegengenommen.

Adlerbrauerei vorm. Rud. Dorst, Düsseldorf

Gebr. Hartoch, Flingerstraße

P. Wienen Schürzen - Konfektion Elegante Maß-Anfertigung
Ackerstrasse Nr. 3

BETTEN Bettwaren, Gardinen, — Dekorationen —
ERNST MICHEL
Alleestr. Ecke Elberfelderstr.

Spezialist **Kühneraugen-** in — in —
Schmerzlose und geschickte Behandl.
Carl Rahn
Bismarckstrasse 50
Fernsprecher 14311

Konservatorium Obercassel
(Brahms-Konservatorium)
Dominikanerstraße 4, I. Etage



Den größten Beifall haben immer:
SALAMANDER-STIEFEL
14⁵⁰ 12⁵⁰ 16⁵⁰
Salamander Schuhgef. m.B.H. Berlin
Niederlassung: Düsseldorf, Schadowstr. 18

BRAHMS-Konservatorium
Hohenzollernstr. 40, Telef. 8942
verbund. m. Musiklehrer(innen)-Seminar

Düsseldorfer Musikschule
Leitung: Friedrich Zilles
Direktor: Friedrich Zilles
Klasse für G. Waschow
s. 15 Sologesang

Cafe Palast
Düsseldorf, Graf-Adolfstr. 46, I. Et.
Großes mod. Cafe u. Restaurant
Spezial-Ausschank:
Pschorr München
14 Billards, Eigene Konditorei, Große Konzerte im Cafe nachmittags u. abends
Die Direktion

Herz Stiefel
Herz und Angulus Stiefel
Zwei erstklassige deutsche Fabrikate
Schuhhaus **Silbermann** Grabenstr.

J. H. Laag
Hoffärberei u. chem. Reinigungs-Anstalt
Fabrik: Kaiserswerther Straße Nr. 95
Annahmen in allen Stadtteilen

Sonntag, den 15. November 1914, nachmittags 2 1/2 Uhr:
Zu **bedeutend ermässigten** Preisen
Alt-Heidelberg
Schauspiel in 5 Aufzügen von Wilhelm Meyer-Förster.
Spielleitung: Robert Nonnenbruch.

Die bedeutendsten Künstler der Welt singen für das
Grammophon
Vorführg. sämtl. Platten ohne Kaufzwang, Kataloge gratis
Grammophon-Spezialhaus G. m. b. H.
Düsseldorf nur Königsallee 78

Richard Koch — Blumenfabrik —
Léranat-Vikt. Theater
Künstliche Blumen
Fernsprecher 1944 · Düsseldorf · Mittelstraße Nr. 17

«Rheingold»
Reftaurations-Betrieb
G. m. b. H.
Königsallee 58

- Personen:**
- | | |
|---|--------------------|
| Karl Heinrich, Erbprinz von Sachsen Karlsburg | Kurt Goldberg |
| Staatsminister von Haugk, Exzellenz | Robert Scholz |
| Hofmarschall Freiherr von Parsarge, Exzellenz | Heinrich Gärtner |
| Kammerherr von Breitenberg | Otto Busch |
| Kammerherr Baron von Metzling | Hugo Lazak |
| Dr. phil. Jüttner | Robert Nonnenbruch |
| Lutz, Kammerdiener | Ernst Herz |
| Dettef, Graf von Asterberg | Ludwig Mayr |
| Karl Bilz | Robert Berg |
| Kurt Engelbrecht vom Korps „Sachsen“ | Paul Hermann |
| v. Reinicke | Peter Kirschbaum |
| v. Bansin | |
| v. Wedel, Saxo-Bourussia | Max Wogritsch |
| Rüder, Gastwirt | Arthur Schetter |
| Frau Rüder | Anna Walburg |
| Frau Dörffel, deren Tante | Ida Ravenau |
| Kellermann | Emil Wirth |
| Käte | Nora Reinhard |
| Ein Musikus | Emil Joachim |
| Schölermann | Carl Gericke |
| Glanz | Jahn Hofknecht |
| Reuter | Carl Neumann |

IBACH Flügel, Pianos, Pianolas
Pianola-Pianos kauf- und leihweise
Schadowstr. 52 Bleichstr. 23
Telephon Nr. 1237 und 12037

Wilh. Arnold
Nadf. Karl Dudweiler
Kohlenhandlung
Leopoldstrasse 15

Erich Hanfstaengl
Mitglied des Stadttheaters
Prinz-Georg-Strasse 87
erteilt Gesang-Unterricht

Brauerei Schumacher, Bolkerstraße

PAUL BRÄESS, Düsseldorf Kasernenstraße 27
Telephon 543 und 8543
Teppiche, Dekorationen, Polstermöbel, Orientteppiche | Persönlicher Einkauf im Orient
Gardinen, Möbel- u. Dekorationsstoffe

Jacob Klingel (vorm. Panzer)
empfiehlt seine erkl. Delikatessen u. Weine
Graf-Adolfstr. 80 · Fernsprecher 2600

Park-Hotel
DÜSSELDORF 3 Am Corneliusplatz

Vornehmes Familien-Hotel
Elegantes erstklassiges Weinrestaurant
= Abendessen nach dem Theater =

Palast-Hotel Breidenbacher Hof Vornehm Restaurant
= Stadtküche =
Soupers vor u. nach dem Theater

Luow. Krieger

Klosterstr. 14a Gegr. 1875

Flügel, Pianinos, Harmoniums

Teilzahlung, Miete, Umtausch
Mietanrechnung bei späterem Kauf laut schriftl. Vereinbarung

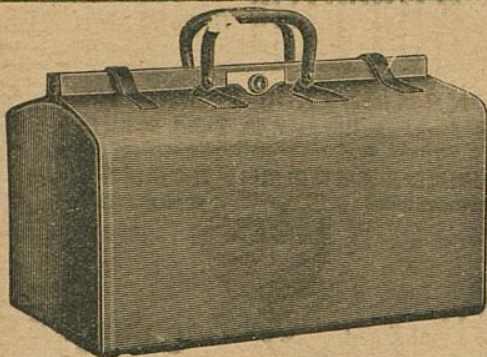

E. Schmitz & Co.

Alleestraße 35

Fernsprecher Nr. 3895

Spezialgeschäft
in Reiseartikeln u.
feinen Lederwaren

Bedeutend vergrößerte Verkaufsräume!

MAND
Flügel und Pianinos

33 erste Preise. — 16 Hoflieferungen.

Rheint. Pianofortefabriken - A.-G., vormals C. Mand
Königsallee 68 (Eingang Grünstraße). — Telefon Nr. 4474.

Vermietung. 555 Stimmungen.

Spielplan :

Montag, 16. November, abends 7 Uhr,
Abonnement **6 :**

Ahnen und Enkel

Dienstag, 17. November, abends 7½ Uhr,
Abonnement **7 :**

Martha

Mittwoch, 18. November, (Buß- u. Betttag)
Geschlossen

Donnerstag, 19. November, abends 7½ Uhr
Abonnement **8 :**

Die heilige Not

Freitag, 20. November, abends 7 Uhr,
Abonnement **1 :**

Der Zigeunerbaron

Samstag, 21. November, abends 7½ Uhr,
Abonnement **2 :**

Goetz von Berlichingen

Sonntag, 22. November, nachm. 2½ Uhr,
Unbestimmt

Abends 7 Uhr
Außer Abonnement

Der

Trompeter von Säckingen

The Berlioz-School of Languages,
Düsseldorf, Bismarckstraße 93

Rhein.-Westf. Stempel-
und Farbentabrik G. m. b. H.
Walther & Baumann, Düsseldorf

Meister-Schule für Gesang

Ernst von Schuch u. Giacomo Minkowski (Dresden)

Vollständige Ausbildung für
OPER u. KONZERT bis zur Öffentlichkeitsreife
Ausschl. Lehrdiplom f. Rheinland u. Westfalen

Frau Marie Gallenkamp

Graf-Adolf-Straße 32 II . Telefon No. 14433
Straßenbahnlinie 8 und 9 ab Hauptbahnhof

Musik-Akademie

Düsseldorf, Charlottenstr. 51, Telef. 9811

Ausbildung i. all. Zweig. d. Musik, Konzertgesang,
Oper, Schauspiel. Statuten gratis. Eintritt jederzeit. Dir. A. Waldeck, Sprechzeit von 4—5 Uhr.

Luow. Krieger Flügel, Pianinos, Harmoniums

Klosterstr. 14a Gegr. 1883

Teilzahlung, Miete, Umtausch
auf schriftl. Vereinbarung



MAND
Flügel und Pianinos
33 erste Preise. — 16 Hoflieferungen.
Rheint. Pianofortefabriken - A.-G., vormals C. Mand
Königsallee 68 (Eingang Grünstraße). — Telephon Nr. 4474.
Vermietung. 555 Stimmungen.

Rhein.-Westf.
und Farbentabrik
Walther & Bauma

Musik-Büch.
Oper, Schauspiel. Statu

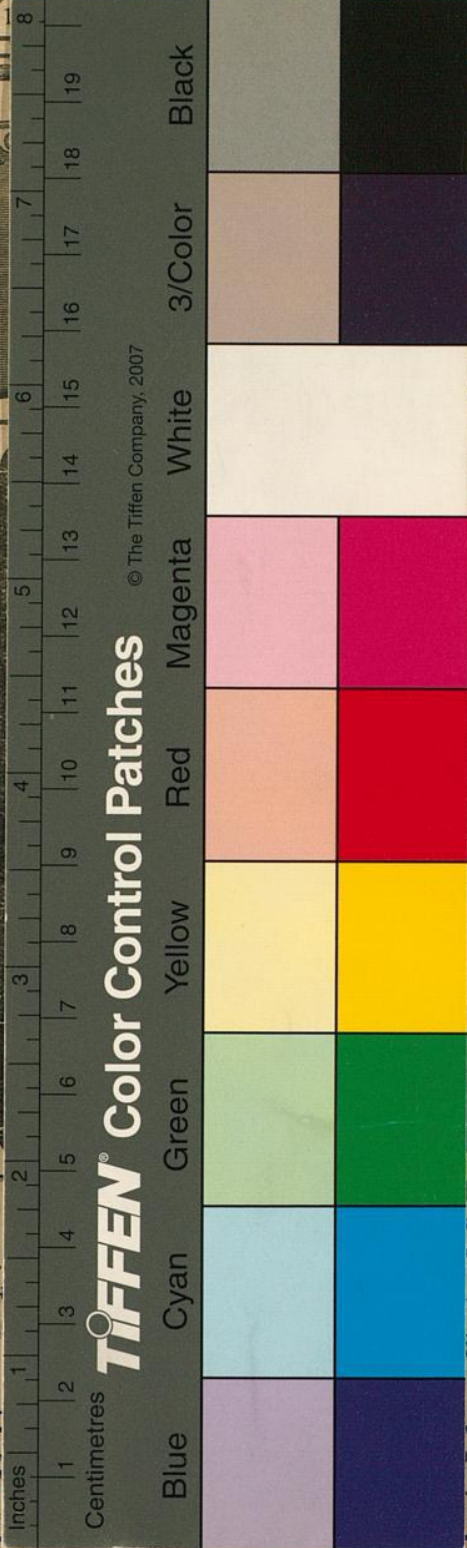

itz & Co.

raße 35

her Nr. 3895

geschäft

artikeln u.

ederwaren

Berte Verkaufsräume!

The Berliß-School of Languages,
Düsseldorf, Bismardstraße 93

ule für Gesang

acomo Minkowski (Dresden)

e Ausbildung für

bis zur Öffentlichkeitsreife

f. Rheinland u. Westfalen

e Gallenkamp

II . Telephon No. 14433

und 9 ab Hauptbahnhof

ttenstr. 51, Telef. 9811

d. Musik, Konzertgesang,

Sprechzeit von 4—5 Uhr.