

14. 11.

Borkenhagen, Oberkassel, Lueg-Allee 47

Arthur Wolff, Bandagen
Büttenstraße 5

Feldgraue Wolle in vielen Qualitäten zum Anfertigen von Leibbinden, Kniewärmern, Pulswärmern, Helmhauben, Jacken, Brustschützern, Schals, Socken, Arbeitsanleitungen, alle Sort. Strick- u. Häkelnadeln. **Krieger-Westen** u. -Beinkleider aus wasserdichten imprägn. Schirmstoffen gearb., bester Schutz gegen Erkältung und Krankheit, Mk. 8, 11, 15, 17.50, 19, 29.
Theod. Koerwer, Schadowstr. 68

Preise der Plätze und der Billettsteuer

Proseniumlogen	Mk. 3.60	und	0.40	=	4.—
1. Rang Balkon die ersten 3 Reihen	2.70	"	0.30	=	3.—
1. Rang Balkon die hinteren Reihen	2.25	"	0.25	=	2.50
1. Rang Mittelloge die ersten 2 Reihen	2.25	"	0.25	=	2.50
1. Rang Mittelloge die hinteren Reihen	1.80	"	0.20	=	2.—
1. Rang Seitenloge d. erste Reihe (außer Loge 1, 2, 3, 4)	2.05	"	0.25	=	2.30
1. Rang Seitenloge 1—4 erste Reihe, 5—16 zweite Reihe	1.80	"	0.20	=	2.—
1. Rang Seitenloge 1—4 zweite und dritte Reihe, Loge 5—16 dritte Reihe	1.60	"	0.20	=	1.80
Parkettlogen 1. Reihe	1.80	"	0.20	=	2.—
Parkettlogen 2. und 3. Reihe	1.60	"	0.20	=	1.80
Parkett	1.80	"	0.20	=	2.—
Stehparkett	1.35	"	0.15	=	1.50
2. Rang Balkon 1. und 2. Reihe	1.15	"	0.15	=	1.30
2. Rang Balkon 3. bis 5. Reihe	0.90	"	0.10	=	1.—
2. Rang Seitenloge 1. Reihe	0.90	"	0.10	=	1.—
2. Rang Seitenloge 2. und 3. Reihe	0.70	"	0.10	=	0.80
2. Rang Proseniumloge	0.70	"	0.10	=	0.80
Sitzparterre	0.70	"	0.10	=	0.80
Stehparterre	0.45	"	0.05	=	0.50
Galerie Sitzplatz	0.45	"	0.05	=	0.50

Textbücher sind an der Kasse und bei den Billetteuren zu haben. Umbesetzungen infolge von Erkrankungen behält sich die Direktion vor. Während der Hauptpausen wird der eiserne Vorhang heruntergelassen.

Für telephonische Billettvorbestellungen (Telephon 7755) wird eine Vormerkungsgebühr von 20 Pfg. erhoben. Der Verkauf der Einlaßkarten findet morgens von 10—1 Uhr an der Theaterkasse des Stadttheaters statt, mit Ausnahme von Parterre- und Galeriekarten, die an der Galeriekasse verkauft werden. Die reservierten Billets müssen am Tage der Vorstellung spätestens mittags 12 Uhr abgeholt sein. Vorausbestellungen von Einlaßkarten für die Sonntagnachmittags-Vorstellungen und für die volkstümlichen Vorstellungen zu ermäßigten Preisen werden nicht entgegengenommen.

Adlerbrauerei vorm. Rud. Dorst, Düsseldorf

Gebr. Hartoch, Filingerstraße

P. Wienen • Schürzen - Konfektion Elegante Maß-Anfertigung
Ackerstrasse Nr. 3

BETTEN Bettwaren, Gardinen, Dekorationen —
ERNST MICHELS
Altenstr. Ecke Elberfelderstr.

Konservatorium Oberassel
(Brabms-Konservatorium)
Dominikanerstraße 4, I. Etage



Den größten Beifall haben immer:
SALAMANDER-STIEFEL

14⁵⁰ 12⁵⁰ 16⁵⁰

Salamander Schuhfab. m.B.H. Berlin
Niederlassung: Düsseldorf, Schadowstr. 18

BRAHMS-Konservatorium
Hohenzollernstr. 40, Telef. 8942
verbund. m. Musiklehrer(innen)-Seminar

Düsseldorfer Musikschule
Leitung: F. Zilles
Direktor: F. Zilles
Klasse für G. Waschow
Sologang

Cafe Palast

Düsseldorf, Graf-Adolfstr. 46, I. Et.
Groß- u. mod. Cafe u. Restaurant
Spezial-Ausschank:
Pschorr München
14 Billards. Eigene Konditorei. Große
Konzerte im Cafe nachmittags u. abends
Die Direktion

Herz und Angulus Stiefel
Zwei erstklassige deutsche Fabrikate
Schuhhaus Silbermann Grabenstr.

J. H. Laag

Hoffärberei u. chem.
Reinigungs-Anstalt

Fabrik: Kaiserswerther Straße Nr. 95
Annahmen in allen Stadtteilen

Die bedeutendsten Künstler der Welt singen für das
Grammophon
Vorführung sämtl. Platten
ohne Kaufzwang. Kataloge gratis
Grammophon-Spezialhaus G.m.b.H.
Düsseldorf nur Königsallee 78

«Rheingold»
Reitations-Betrieb
G. m. b. B.
Königsallee 58

Wilh. Arnold
Nachf. Karl Dackweiler
Kohlenhandlung
Leopoldstrasse 15

Samstag, den 14. Nov. 1914:
Abonnement 4 Uraufführung: Abonnement 4
Ahnen und Enkel

5 Stücke von **Hans Müller-Schlösser**. Spielleitung: Béla Duschak.

Heinberge romerike!

Personen:

Bruder Walter Dodde	Wenzel Hoffmann
Der Schultheiß	Heinrich Gärtner
Jan, erster Bauer	Max Wogrüsch
Hinrik, zweiter Bauer	Kurt Goldberg
Ott, dritter Bauer	Paul Barleben
Klas, vierter Bauer	Jahn Hofmecht
Ein alter Bauer	Robert Berg
Pitje, ein junger Lanzknecht	Ernst Herz
Viele Bauern.	Zeit: 1258. Ort: Worringer Heide.

Baltes der Schmied.

Personen:

Baltes, Hafschmied	Ludwig Mayr
Fipp, Schneider	O. F. Teuscher
Simpel, deutscher Marodeur	Arthur Schetter
Knut, schwedischer Marodeur	Otto Busch
Jacques Tournebrouche, französischer Marodeur	Ernst Herz
Steffen, ein Bote	Emil Wirth
Der Wirt	Paul Hermann
Spielt in einer kleinen Schankstube am Niederrhein etwa um 1532	

Johannestag.

Personen:

Die Witwe Johanne Brezelig	Else Kittner
Frau Pfennigmeister Kufferoth	Ida Ravenau
Gottfried Bittermaltz, Bierbrauer	Otto Busch
Fettig, Metzgermeister	Max Wogrüsch
Heffkas, Bäckermeister	Heinrich Gärtner
Kanschl, Viktualienhändler	Robert Berg
Der Marquis d'Armentières, Major der französischen Armee	Robert Scholz
Amélie d'Amarelle	Franziska Wendt
Das kleine Leopoldinchen	Kl. Agathon
Cathildintendick, Gelegenheitsdichter	Arthur Schetter
Ein Quartiermacher	O. F. Teuscher
Ein Bekannter	Carl Gericke
Babette, Mädchen bei der Witwe Brezelig	Mizzi Heber-Rofen
Ein Lakai, Ein Friseur, Ein Pferdebursh, Ein kleiner Mohr, Verwandte und Bekannte der Witwe Brezelig. Spielt 1757 in Düsseldorf.	

Kosaken.

Personen:

Der französische Beamte	Paul Barleben
Filegenschmied, der Barsaudioner	Emil Wirth
Erster Kosak	Paul Hermann
Zweiter Kosak	Jahn Hofmecht
Ein Sekretär	O. F. Teuscher
Das kleine Jöselche	Kl. Prothmann
Mehrere Soldaten und Verwundete.	
Spielt in Düsseldorf am Martinsabend 1813.	

Deutschland voran!

Personen:

Der Bäckermeister Knäthe	Emil Wirth
Seine Frau	Else Kittner
Luische, seine Tochter	Erna Flock
Adolf, sein Sohn	Kurt Goldberg
Ding's, Steuerassistent	Carl Gericke
Ullendroich, Schreinermeister	Max Wogrüsch
Seine Frau	Id. Ravenau
Pröpperkes, Schneidermeister	Ernst Herz
Seine Frau	Marta Gumprecht
Ein Akademieprofessor	Robert Nonnenbruch
Der Wirt	Paul Hermann
Der Zapfjunge	Heinz Lettmann
Der Bäcksenmeister	Peter Kirschbaum
Ein Pfannkuchenhändler	Julius Wolf
Ein Orgeldreher	Emil Joachim
Ein Polizist	Peter Morachheuser
Akademieschüler	Adolf Molnar
	Walter Wenzlawski
Kirmesgäste.	
Spielt auf dem Düsseldorfer Schützenfest 1870.	

Nach «Johannestag»
findet eine längere Pause statt.

Für das fünfte Stück „Deutschland voran“
hat die sechste Grenadier-Kompagnie des
St. Sebastianus-Schützenvereins ihre Mit-
wirkung freundlichst zugesagt.

IBACH Flügel,
Pianos,
Pianolas
Pianola-Pianos kauf- und
leihweise
Schadowstr. 52 Bleichstr. 23
Telephon Nr. 1237 und 12037

Erich Hanfstaengl
Mitglied des Stadttheaters
Prinz-Georg-Straße 87
erteilt Gesang-Unterricht

Jacob Klingel (vorm. Panzer)
empfiehlt seine
erklärten Delikatessen u. Weine
Graf-Adolfstr. 80 · Fernsprecher 2600

Brauerei Schumacher, Bolkerstraße

PAUL BRÄESS, Düsseldorf Kasernenstraße 27
Telephon 543 und 8543
Teppiche, Dekorationen, Polstermöbel
Gardinen, Möbel- u. Dekorationsstoffe
Orientteppiche | Persönlicher Ein-
kauf im Orient

Park-Hotel
DÜSSELDORF • Am Corneliusplatz

Vornehmes Familien-Hotel
Elegantes erstklassiges Weinrestaurant
= Abendessen nach dem Theater =

Palast-Hotel Breidenbacher Hof Vornehm. Restaurant
= Stadtküche =
Soupers vor u. nach dem Theater

Luow. Krieger Flügel, Pianinos, Harmoniums

Klosterstr. 14a Gegr. 1875 Mietanrechnung bei späterem Kauf laut schriftl. Vereinbarung
Teilzahlung, Miete, Umtausch

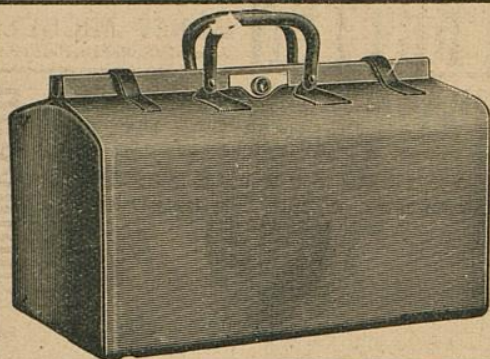

E. Schmitz & Co.

Alleestraße 35

Fernsprecher Nr. 3895

Spezialgeschäft
in Reiseartikeln u.
feinen Lederwaren

Bedeutend vergrößerte Verkaufsräume!

MAND Flügel und Pianos

33 erste Preise. — 16 Hofflieferungen.

Rhein. Pianofortefabriken - A. - G., vormals C. Mand
Königsallee 68 (Eingang Grünstraße). — Telephon Nr. 4474.
Vermietung. 222 Stimmungen.

Spielplan:

Sonntag, 15. November, nachm. 2 $\frac{1}{2}$ Uhr,

Zu ermäßigten Preisen

Alt-Heidelberg

Abends 7 Uhr

Abonnement 5:

Die Zaubерflöte

The Berlin School of Languages,
Düsseldorf, Bismarckstraße 93

Rhein.-Westf. Stempel-
und Farbenfabrik G. m. b. H.
Walther & Baumann, Düsseldorf

Meister-Schule für Gesang

Ernst von Schuch u. Giacomo Minkowski (Dresden)

Vollständige Ausbildung für
OPER u. KONZERT bis zur Öffentlichkeitsreife
Ausschl. Lehrdiplom f. Rheinland u. Westfalen

Frau Marie Gallenkamp

Graf-Adolf-Straße 32 II · Telephon No. 14433
Straßenbahnlinie 8 und 9 ab Hauptbahnhof

Musik-Akademie

Düsseldorf, Charlottenstr. 51, Telef. 9811

Ausbildung i. all. Zweig. d. Musik, Konzertgesang,

Oper, Schauspiel. Statuten gratis. Eintritt jederzeit. Dir. A. Waldeck, Sprechzeit von 4—5 Uhr.

Luow. Kriege

Klosterstr. 14a Gegr. 18

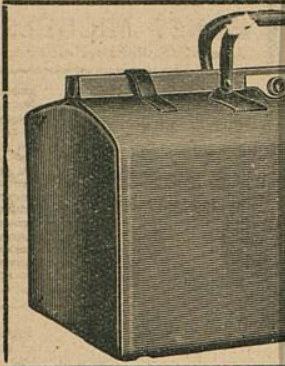

MAND
Flügel und Pianos
33 erste Preise. — 16 Hofflieferungen.

Rhein. Pianofortefabriken - f. - g., vormals C. Mand
Königsallee 68 (Eingang Grünstraße). — Telefon Nr. 4474.
Vermietung. Stimmungen.

Rhein.-Westf.
und Farbenfabrik
Walther & Bauman

Musik-Akademie

Oper, Schauspiel. Statuten gratis. Eintritt jederzeit. Dir. A. Waldeck, Sprechzeit von 4—5 Uhr.

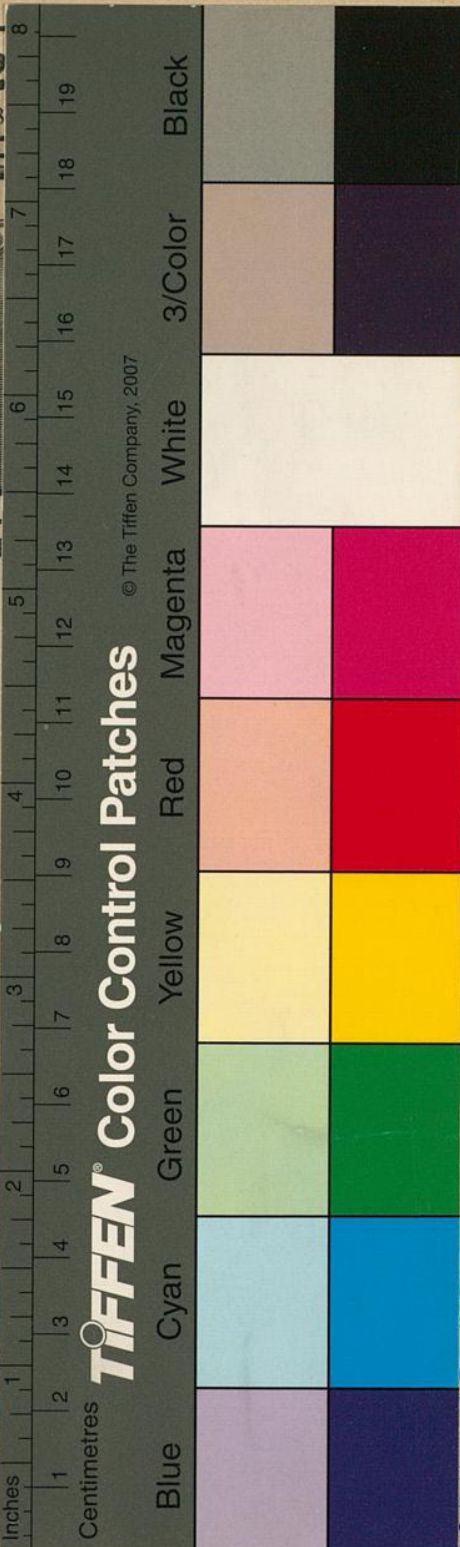

© The Tiffen Company, 2007

Armoniums

Austausch
schriftl. Vereinbarung

tz & Co.

straße 35
Nr. 3895

Geschäft
Artikeln u.
Waren

erte Verkaufsräume!

The Berlioz-School of Languages,
Düsseldorf, Bismarckstraße 93

Schule für Gesang

Tom Minkowski (Dresden)

Ausbildung für

zur Öffentlichkeitsreife

f. Rheinland u. Westfalen

Gallenkamp

Telephon No. 14433

und 9 ab Hauptbahnhof

tenstr. 51, Telef. 9811

Ausbildung i. all. Zweig. d. Musik, Konzertgesang,