

Borkenhagen, Oberkassel, Luweg-Allee 47

Arthur Wolff, Bandagen
Hüttenstraße 5

Feldgraue Wolle in vielen Qualitäten
zum Anfertigen von
Leibbinden, Kniewärmern, Pulswärmern,
Helmhauben, Jacken, Brustschützern, Schals,
Socken, Arbeitsanleitungen, alle Sort. Strick-
u. Häkelnadeln. **Krieger-Westen** u. **-Bein-**
kleider aus wasserdichten imprägn. Schirm-
stoffen gearb., bester Schutz gegen Erkältung
und Krankheit, Mk. 8, 11, 15, 17.50, 19, 29.
Theod. Koerwer, Schadowstr. 68

Preise der Plätze und der Billettsteuer

Proszeniumlogen	Mk. 5.45	und 0.55	= 6.—
1. Rang Balkon die ersten 3 Reihen	4.05	" 0.45	= 4.50
1. Rang Balkon die hinteren Reihen	3.15	" 0.35	= 3.50
1. Rang Mittelloge die ersten 2 Reihen	3.15	" 0.35	= 3.50
1. Rang Mittelloge die hinteren Reihen	2.70	" 0.30	= 3.—
1. Rang Seitenloge d. erste Reihe (außer Loge 1, 2, 3, 4)	2.70	" 0.30	= 3.—
1. Rang Seitenloge 1—4 erste Reihe, 5—16 zweite Reihe	2.25	" 0.25	= 2.50
1. Rang Seitenloge 1—4 zweite und dritte Reihe, Loge 5—16 dritte Reihe	1.80	" 0.20	= 2.—
Parkettlogen 1. Reihe	2.70	" 0.30	= 3.—
Parkettlogen 2. und 3. Reihe	2.25	" 0.25	= 2.50
Parkett	2.70	" 0.30	= 3.—
Stehparkett	2.25	" 0.25	= 2.50
2. Rang Balkon 1. und 2. Reihe	1.35	" 0.15	= 1.50
2. Rang Balkon 3. bis 5. Reihe	1.10	" 0.15	= 1.25
2. Rang Seitenloge 1. Reihe	1.10	" 0.15	= 1.25
2. Rang Seitenloge 2. und 3. Reihe	0.90	" 0.10	= 1.—
2. Rang Proszeniumloge	0.90	" 0.10	= 1.—
Sitzparterre	0.90	" 0.10	= 1.—
Stehparterre	0.45	" 0.05	= 0.50
Galerie Sitzplatz	0.45	" 0.05	= 0.50

*Textbücher sind an der Kasse und bei den Billettleuren zu haben.
Umbesetzungen infolge von Erkrankungen behält sich die Direktion vor.
Während der Hauptpausen wird der eiserne Vorhang heruntergelassen.*

Für telephonische Billettvorbestellungen (Telephon 7755) wird eine Vormerkungsgebühr von 20 Pfg. erhoben. Der Verkauf der Einlaßkarten findet morgens von 10—1 Uhr an der Theaterkasse des Stadttheaters statt, mit Ausnahme von Parterre- und Galeriekarten, die an der Galeriekasse verkauft werden. Die reservierten Billets müssen am Tage der Vorstellung spätestens mittags 12 Uhr abgeholt sein. Vorausbestellungen von Einlaßkarten für die Sonntagnachmittags-Vorstellungen und für die volkstümlichen Vorstellungen zu ermäßigten Preisen werden nicht entgegengenommen.

Adlerbrauerei vorm. Rud. Dorst, Düsseldorf

G. Flieger Nachf., Inh. Kurt Rüger, Blumenstr. 20

Hotel Kaletsch Königsallee 66

Gebr. Hartoch, Flingerstraße

P. Wiene Schürzen - Konfektion Elegante Mass-Anfertigung
Ackerstrasse Nr. 3

BETTEN Bettwaren, Gardinen, Dekorationen —
ERNST MICHELS
Alleestr. Ecke Elberfelderstr.

Konservatorium Obercassel
(Brahms-Konservatorium)
Dominikanerstraße 4, I. Etage



Den größten Beifall haben immer:
SALAMANDER-STIEFEL
14⁵⁰ 12⁵⁰ 16⁵⁰

Salamander Schuhhof, m. b. H. Berlin.
Niederlassung: Düsseldorf, Schadowstr. 18

BRAHMS-Konservatorium
Hohenzollerstr. 40, Telef. 8942
verbund. m. Musiklehrer(innen)-Seminar

Düsseldorfer Musikschule
Leitung: F. Zilles
Friedrich-Strasse 75
Klasse für G. Waschow
Sologesang

Cafe Palast

Düsseldorf, Graf-Adolfstr. 46, I. Et.
Groß- u. mod. Cafe u. Restaurant
Spezial-Ausschank:
Pechorr München
14 Billards. Eigene Konditorei. Große
Konzerte im Cafe nachmittags u. abends
Die Direktion



Herz und Angulus
Stiefel

Zwei erstklassige deutsche Fabrikate
Schuhhaus Silbermann Grabenstr.

J. H. Laag

Hoffärberei u. chem.
Reinigungs-Anstalt

Fabrik: Kaiserswerther Straße Nr. 95
Annahmen in allen Stadtteilen



Die bedeutendsten Künstler der Welt singen für das
Grammophon
Vorführg. sämtl. Platten
ohne Kaufzwang. Kataloge gratis

Grammophon-Spezialhaus G. m. b. H.
Düsseldorf nur Königsallee 78

Abonnement **2** Abonnement **2**

Mittwoch, den 11. November 1914:

Der Zigeunerbaron

Operette in 3 Akten nach einer Grundidee M. Jókai's von J. Schnitzer.
Musik von Johann Strauss.

Musikalische Leitung: Alfred Fröhlich. Spielleitung: Robert Leffler.

Personen:

Graf Peter Homonay, Obergespan des Temeser Comitaten	Gustav Waschow
Conte Carnero, Königlicher Kommissär	Ernst Bedan
Sandor Barinkay, ein junger Emigrant	Max Roller
Kálmán Zsupán, ein reicher Schweinezüchter im Banate	Ernst Herz
Arsena, seine Tochter	Aennchen Heyter
Mirabella, Erzieherin im Hause Zsupáns	Marie Sieg
Ottokar, ihr Sohn	Walter Krause
Czipra, Zigeunerin	Magda Spiegel
Saffi, Zigeunermädchen	Herrn. Fröhlich-Förster
Pali	Jahn Hofknecht
Józsi	Carl Nagtegal
Ferko	Adolf Molnar
Mihaly	Emil Joachim
Suppl. Laternenbub	Berta Jachtmann
Miksa, Schiffsknecht	Carl Neumann
Ein Zigeunerknabe	Kl. Prothmann
István, Zsupáns Knecht	Carl Löptien I

Ort der Handlung: 1. Akt: Im Temeser Banate; 2. Akt: In einem Zigeunerdorf daselbst.
3. Akt: In Wien. Zeit der Handlung: Gegen Mitte des 18. Jahrhunderts.

Nach dem 2. Akt findet eine längere Pause statt.

Umbesetzungen infolge von Erkrankungen behält sich die Direktion vor.

Kassenöffnung u. Einlaß 7 Uhr. Anlang 7^{1/2} Uhr. Ende ungef. 10^{1/4} Uhr.

«Rheingold»
Restaurations-Betrieb
G. m. b. B.
Königsallee 58

Wilh. Arnold
Nachf. Karl Duckweller
Kohlenhandlung
Leopoldstrasse 15

iBACH Flügel,
Pianos,
Pianolas

Pianola-Pianos kauf- und
leihweise
Schadowstr. 52 Bleichstr. 23
Telephon Nr. 1237 und 12037

Erich Hanfstaengl
Mitglied des Stadttheaters
Prinz-Georg-Straße 87
erteilt Gesang-Unterricht

E. & E. Mey

Mittelstr. 18

Spezial-Haus
für
Orient-
Teppiche
Deutsche
Teppiche

Möbel- und
Wandstoffe
Tapeten

Jacob Klingel (vorm. Panzer)
empfiehlt seine
erholsamen
Delikatessen u. Weine
Graf-Adolfstr. 80 · Fernsprecher 2600

Brauerei Schumacher, Bolkerstraße

PAUL BRÄESS, Düsseldorf Kasernenstraße 27
Telephon 543 und 8543
Cepplie, Dekorationen, Polstermöbel, Orientteppiche | Persönlicher Ein-
Gardinen, Möbel- u. Dekorationsstoffe | kauf im Orient

Park-Hotel
DÜSSELDORF Am Corneliusplatz

Vornehmes Familien-Hotel
Elegantes erstklassiges Weinrestaurant
= Abendessen nach dem Theater =

Palast-Hotel Breidenbacher Hof Vornehm Restaurant
= Stadtküche =
Soupers vor u. nach dem Theater

Ludw. Krieger Flügel, Pianinos, Harmoniums

Klosterstr. 14a Gegr. 1875 Mietanrechnung bei späterem Kauf laut schriftl. Vereinbarung

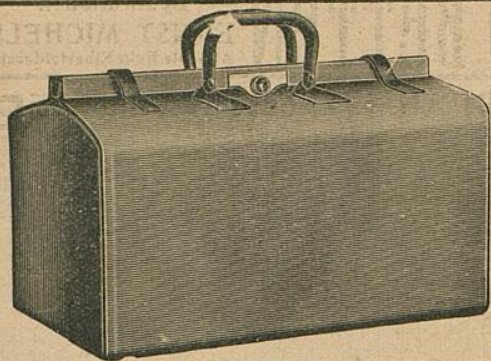

E. Schmitz & Co.

Alleestraße 35

Fernsprecher Nr. 3895

Spezialgeschäft
in Reiseartikeln u.
feinen Lederwaren

Bedeutend vergrößerte Verkaufsräume!

MAND
Flügel und Pianos
33 erste Preise. — 16 Hofflieferungen.
Rhein. Pianofortefabriken -f.-g., vormals C. Mand
Königsallee 68 (Eingang Grünstraße). — Telefon Nr. 4474.
Vermietung. 555 Stimmungen.

Spielplan:

Donnerstag, 12. November Geschlossen

Freitag, 13. November, abends 7 $\frac{1}{2}$ Uhr,
Abonnement 3:

Der Troubadour

Samstag, 14. November, abends 7 $\frac{1}{2}$ Uhr,
Abonnement 4:

Zum ersten Male

Ahnen und Enkel (Von Hans Müller-Schlösser)

Sonntag, 15. November, nachm. 2 $\frac{1}{2}$ Uhr,
Zu ermäßigten Preisen.

Alt-Heidelberg

Abends 7 Uhr

Abonnement 5:

Die Zauberflöte

The Berlioz-School of Languages,
Düsseldorf, Bismarckstraße 93

Rhein.-Westf. Stempel-
und Farbentabrik G. m. b. B.
Walther & Baumann, Düsseldorf

Meister-Schule für Gesang

Ernst von Schuch u. Giacomo Minkowski (Dresden)

Vollständige Ausbildung für
OPER u. KONZERT bis zur Öffentlichkeitsreife
Ausschl. Lehrdiplom f. Rheinland u. Westfalen

Frau Marie Gallenkamp

Graf-Adolf-Straße 32 II · Telefon No. 14433
Straßenbahnlinie 8 und 9 ab Hauptbahnhof

Musik-Akademie

Düsseldorf, Charlottenstr. 51, Telef. 9811
Ausbildung i. all. Zweig. d. Musik, Konzertgesang,
Oper, Schauspiel. Statuten gratis. Eintritt jederzeit. Dir. A. Waldeck, Sprechzeit von 4—5 Uhr.

Sudw. Krie

Klosterstr. 14a Geg



MAND
Flügel und Pianos
33 erste Preise. — 16 Hofflieferungen.
Rhein. Pianofortefabriken -A.-G., vormals C. Mand
Königsallee 68 (Eingang Grünstraße). — Telefon Nr. 4474.
Vermietung.  Stimmungen.

Rhein.-Westf.
und Farbenfabrik
Walther & Bauman

Musik-Akademie

Oper, Schauspiel. Statuten gratis. Eintritt jederzeit. Dir. A. Waldeck, Sprechzeit von 4—5 Uhr.

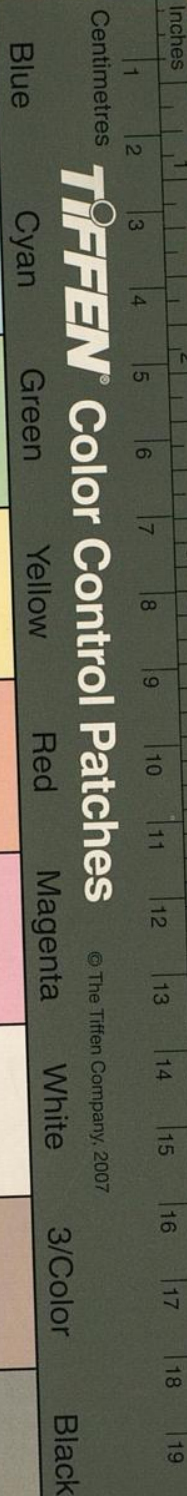

TIPPEN® Color Control Patches

© The Tiffen Company, 2007

Harmoniums

Umtausch
laut schriftl. Vereinbarung

nitz & Co.

straße 35

echer Nr. 3895

algeschäft

seartikeln u.

Lederwaren

ößerte Verkaufsräume!

The Berlitz-School of Languages,
Düsseldorf, Bismarckstraße 93

ule für Gesang

como Minkowski (Dresden)

Ausbildung für

bis zur Öffentlichkeitsreife

f. Rheinland u. Westfalen

Gallenkamp

1 • Telephone No. 14433

und 9 ab Hauptbahnhof

Düsseldorf, Charlottenstr. 51, Telef. 9811

Ausbildung i. all. Zweig. d. Musik, Konzertgesang,