

M 11.

Borkenhagen, Oberkassel, Lueg-Allee 47

Arthur Wolff, Bandagen
Hüttenstraße 5

Feldgraue Wolle in vielen Qualitäten zum Anfertigen von Leibbinden, Kniewärmern, Pulswärmern, Helmhauben, Jacken, Brustschützern, Schals, Socken, Arbeitsanleitungen, alle Sort. Strick- u. Häkelnadeln. **Krieger-Westen u. -Beinkleider** aus wasserdichten imprägn. Schirmstoffen gearb., bester Schutz gegen Erkältung und Krankheit, Mk. 8, 11, 15, 17.50, 19, 29.
Theod. Koerwer, Schadowstr. 68

Preise der Plätze und der Billettsteuer

Proszeniumlogen	Mk. 3.60	und	0.40	=	4.—
1. Rang Balkon die ersten 3 Reihen	2.70	"	0.30	=	3.—
1. Rang Balkon die hinteren Reihen	2.25	"	0.25	=	2.50
1. Rang Mittelloge die ersten 2 Reihen	2.25	"	0.25	=	2.50
1. Rang Mittelloge die hinteren Reihen	1.80	"	0.20	=	2.—
1. Rang Seitenloge d. erste Reihe (außer Loge 1, 2, 3, 4)	2.05	"	0.25	=	2.30
1. Rang Seitenloge 1—4 erste Reihe, 5—16 zweite Reihe	1.80	"	0.20	=	2.—
1. Rang Seitenloge 1—4 zweite und dritte Reihe, Loge 5—16 dritte Reihe	1.60	"	0.20	=	1.80
Parkettlogen 1. Reihe	1.80	"	0.20	=	2.—
Parkettlogen 2. und 3. Reihe	1.60	"	0.20	=	1.80
Parkett	1.80	"	0.20	=	2.—
Stehparkett	1.35	"	0.15	=	1.50
2. Rang Balkon 1. und 2. Reihe	1.15	"	0.15	=	1.30
2. Rang Balkon 3. bis 5. Reihe	0.90	"	0.10	=	1.—
2. Rang Seitenloge 1. Reihe	0.90	"	0.10	=	1.—
2. Rang Seitenloge 2. und 3. Reihe	0.70	"	0.10	=	0.80
2. Rang Proszeniumloge	0.70	"	0.10	=	0.80
Sitzparterre	0.70	"	0.10	=	0.80
Stehparterre	0.45	"	0.05	=	0.50
Galerie Sitzplatz	0.45	"	0.05	=	0.50

*Textbücher sind an der Kasse und bei den Billetteuren zu haben.
Umbesetzungen infolge von Erkrankungen behält sich die Direktion vor.
Während der Hauptpausen wird der eiserne Vorhang heruntergelassen.*

Für telephonische Billettbestellungen (Telephon 7755) wird eine Vormerkungsgebühr von 20 Pfg. erhoben. Der Verkauf der Einlaßkarten findet morgens von 10—1 Uhr an der Theaterkasse des Stadttheaters statt, mit Ausnahme von Parterre- und Galeriekarten, die an der Galeriekasse verkauft werden. Die reservierten Billets müssen am Tage der Vorstellung spätestens mittags 12 Uhr abgeholt sein. Vorausbestellungen von Einlaßkarten für die Sonntagnachmittags-Vorstellungen und für die volkstümlichen Vorstellungen zu ermäßigten Preisen werden nicht entgegengenommen.

Adlerbrauerei vorm. Rud. Dorst, Düsseldorf

Hotel Kaletsch Königsallee 66

Gebr. Hartoch, Flingerstraße

P. Wienen Schürzen -Konfektion
Ackerstrasse Nr. 3 Elegante Mass-Anfertigung

BETTEN Bettwaren, Gardinen, — Dekorationen —
ERNST MICHELS
Alleestr. Ecke Elberfelderstr.

Konservatorium Obercassel
(Brahms-Konservatorium)
Dominikanerstraße 4, I. Etage



Den größten Beifall haben immer:
SALAMANDER-STIEFEL

14⁵⁰ 12⁵⁰ 16⁵⁰

Salamander Schuhgef. m. b. H. Berlin
Niederlassung: Düsseldorf, Schadowstr. 18

BRAHMS-Konservatorium
Hohenzollernstr. 40, Telef. 8942
verband. m. Musiklehrer(innen)-Seminar

Düsseldorfer Musikschule
Leitung: Friedrich Zilles
Direktor: Kasimir Soltesing
Klasse für G. Waschow

Cafe Palast

Düsseldorf, Graf-Adolfstr. 46, I. Et.
Großes mod. Cafe u. Restaurant
Spezial-Ausschank:
Pechorr München
14 Billards. Eigene Konditorei. Große
Konzerte im Cafe nachmittags u. abends
Die Direktion



Herz und Angulus
Stiefel

Zwei erstklassige deutsche Fabrikate
Schuhhaus Silbermann Grabenstr.

J. H. Laag

Hoffärberei u. chem.
Reinigungs-Anstalt

Fabrik: Kaiserswerther Straße Nr. 95
Annahmen in allen Stadtteilen



Die bedeutendsten Künstler der Welt singen für das
Gramophon

Vorführg. sämtl. Platten
ohne Kaufzwang. Kataloge gratis

Gramophon-Spezialhaus G. m. b. H.
Düsseldorf nur Königsallee 78

Abonnement 1 Abonnement 1

Die heilige Not

Ein Schauspiel aus den Tagen der deutschen Mobilmachung in 3 Akten
von Johannes Wiegand und Wilhelm Scharrelmann.
Spielleitung: Bela Duschak.

PERSONEN:

Eberhard Rauschenberg, Redakteur	Paul Barleben
Anna, seine Frau	Ida Ravenau
Klara } deren Töchter	Franziska Wendt
Lore }	Marta Kren
Max, Gymnasiast, deren Sohn	Kurt Goldberg
Karl Willeke, Ingenieur, Klaras Gatte	Ludwig Mayr
Dr. Werner Neumeister, Kommerzienrat	Robert Scholz
Rudolf, sein Sohn	Wenzel Hoffmann
Paul Kastner, Violinvirtuose, Annas Bruder	Otto Busch

Ein Mädchen, ein Kutscher.

Ort der Handlung: Aachen. Zeit: 1., 4., 7 August 1914.

Nach dem 2. Akte findet eine längere Pause statt.

Kassenöffnung u. Einlaß 7 Uhr. Anfang 7¹/₂ Uhr. Ende gegen 10 Uhr.

«Rheingold»
Restaurations-Betrieb
G. m. b. H.
Königsallee 58

Wilh. Arnold
Nachf. Karl Dudweiler
Kohlenhandlung
Leopoldstrasse 15

IBACH Flügel,
Pianos,
Pianolas
Pianola-Pianos kauf- und
leihweise
Schadowstr. 52 Bleichstr. 23
Telephon Nr. 1237 und 12037

Erich Hanfstaengl
Mitglied des Stadttheaters
Prinz-Georg-Straße 87
erteilt Gesang-Unterricht

E. & E. Mey
Mittelstr. 18
Spezial-Haus für
Orient-Teppiche
Deutsche
Teppiche

Möbel- und
Wandstoffe
Tapeten

Brauerei Schumacher, Bolkerstraße

PAUL BRÄESS, Düsseldorf Kasernenstraße 27
Telephon 543 und 8543
Teppiche, Dekorationen, Polstermöbel
Gardinen, Möbel- u. Dekorationsstoffe
Orientteppiche Persönlicher Ein-
kauf im Orient

Jacob Klingel (vorm. Panzer)
empfiehlt seine
erhellen Delikatessen u. Weine
Graf-Adolfstr. 80 · Fernsprecher 2600

Park-Hotel
DÜSSELDORF Am Corneliusplatz

Vornehmes Familien-Hotel
Elegantes erstklassiges Weinrestaurant
= Abendessen nach dem Theater =

Palast-Hotel Breidenbacher Hof Vornehm. Restaurant
= Stadtküche =
Soupers vor u. nach dem Theater

Edw. Krieger Flügel, Pianinos, Harmoniums

Klosterstr. 14a Gegr. 1875

Teilzahlung, Miete, Umtausch
Mietanrechnung bei späterem Kauf laut schriftl. Vereinbarung

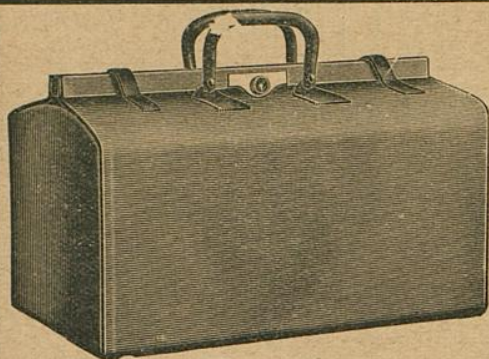

E. Schmitz & Co.

Alleestraße 35

Fernsprecher Nr. 3895

Spezialgeschäft
in Reiseartikeln u.
feinen Lederwaren

Bedeutend vergrößerte Verkaufsräume!

MAND Flügel und Pianos

33 erste Preise, — 16 Hofflieferungen.

Rhein. Pianofortefabriken - f. - f., vormals C. Mand
Königsallee 68 (Eingang Grünstraße). — Telefon Nr. 4474.

Vermietung: 555 Stimmungen.

Spielplan:

Mittwoch, 11. November, abends 7 Uhr,
Abonnement 2:

Der Zigeunerbaron

Donnerstag, 12. November Geschlossen

Freitag, 13. November, abends 7 $\frac{1}{2}$ Uhr,
Abonnement 3:

Der Troubadour

Samstag, 14. November, abends 7 $\frac{1}{2}$ Uhr,
Abonnement 4:

Zum ersten Male

Ahnen und Enkel

(Von Hans Müller-Schlösser)

Sonntag, 15. November, nachm. 2 $\frac{1}{2}$ Uhr,
Zu ermäßigten Preisen

Die Ehre

Abends 7 Uhr

Abonnement 5:

Die Zauberflöte

The Berlioz-School of Languages,
Düsseldorf, Bismarckstraße 93

Rhein.-Westf. Stempel-
und Farbenfabrik G. m. b. H.
Walther & Baumann, Düsseldorf

Meister-Schule für Gesang

Ernst von Schuch u. Giacomo Minkowski (Dresden)

Vollständige Ausbildung für

OPER u. KONZERT bis zur Öffentlichkeitsreife

Ausschl. Lehrdiplom f. Rheinland u. Westfalen

Frau Marie Gallenkamp

Graf-Adolf-Straße 32 II · Telefon No. 14433

Straßenbahnlinie 8 und 9 ab Hauptbahnhof

Musik-Akademie

Düsseldorf, Charlottenstr. 51, Telef. 9811

Ausbildung i. all. Zweig. d. Musik, Konzertgesang,

Oper, Schauspiel. Statuten gratis. Eintritt jederzeit. Dir. A. Waldeck, Sprechzeit von 4—5 Uhr.

Sudw. Krie

Klosterstr. 14a Gegr

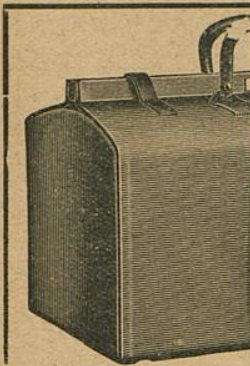

MAND
Flügel und Pianos

33 erste Preise, — 16 Hofflieferungen.

Rhein. Pianofortefabriken -A.-G., vormals C. Mand
Königsallee 68 (Eingang Grünstraße). — Telefon Nr. 4474.
Vermietung: Stimmungen.

Rhein.-West
und Farbenfabr
Walther & Baum

Musik-Akademie

Oper, Schauspiel. Statuten gratis. Eintritt jederzeit. Dir. A. Waldeck, Sprechzeit von 4—5 Uhr.

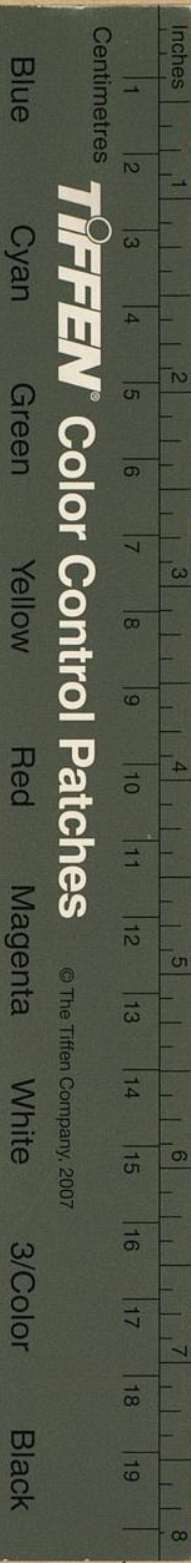

TIFFEN Color Control Patches

© The Tiffen Company, 2007

Harmoniums

Umtausch
laut schriftl. Vereinbarung

nitz & Co.

straße 35
eher Nr. 3895
algeschäft
eartikeln u.
Lederwaren
öberte Verkaufsräume!

The Berlioz-School of Languages,
Düsseldorf, Bismarckstraße 93

Schule für Gesang

Giacomo Minkowski (Dresden)
ge Ausbildung für
T bis zur Öffentlichkeitsreife
m f. Rheinland u. Westfalen
ie Gallenkamp
2 II • Telefon No. 14433
3 und 9 ab Hauptbahnhof

Ottenstr. 51, Telef. 9811

Ausbildung i. all. Zweig. d. Musik, Konzertgesang,