

4. M.

Borkenhagen, Oberkassel, Luweg-Allee 47

Arthur Wolff, Bandagen
Hüttenstraße 5

Feldgraue Wolle in vielen Qualitäten
zum Anfertigen von
Leibbinden, Kniewärmern, Pulswärmern,
Helmhauben, Jacken, Brustschützern, Schals,
Socken, Arbeitsanleitungen, alle Sort Strick-
u. Häkelnadeln. **Krieger-Westen u. -Bein-
kleider** aus wasserdichten imprägn. Schirm-
stoffen gearb., bester Schutz gegen Erkältung
und Krankheit, Mk. 8, 11, 15, 17.50, 19, 29.
Theod. Koerwer, Schadowstr. 68

Preise der Plätze und der Billettsteuer

Proszeniumlogen	Mk. 3 60	und	0.40	=	4.—
1. Rang Balkon die ersten 3 Reihen	2.70		0.30	=	3.—
1. Rang Balkon die hinteren Reihen	2.25		0.25	=	2.50
1. Rang Mittelloge die ersten 2 Reihen	2.25		0.25	=	2.50
1. Rang Mittelloge die hinteren Reihen	1.80		0.20	=	2.—
1. Rang Seitenloge d. erste Reihe (außer Loge 1, 2, 3, 4)	2.05		0.25	=	2.30
1. Rang Seitenloge 1—4 erste Reihe, 5—16 zweite Reihe	1.80		0.20	=	2.—
1. Rang Seitenloge 1—4 zweite und dritte Reihe, Loge 5—16 dritte Reihe	1.60		0.20	=	1.80
Parkettlogen 1. Reihe	1.80		0.20	=	2.—
Parkettlogen 2. und 3. Reihe	1.60		0.20	=	1.80
Parkett	1.80		0.20	=	2.—
Stehparkett	1.35		0.15	=	1.50
2. Rang Balkon 1. und 2. Reihe	1.15		0.15	=	1.30
2. Rang Balkon 3. bis 5. Reihe	0.90		0.10	=	1.—
2. Rang Seitenloge 1. Reihe	0.90		0.10	=	1.—
2. Rang Seitenloge 2. und 3. Reihe	0.70		0.10	=	0.80
2. Rang Proszeniumloge	0.70		0.10	=	0.80
Sitzparterre	0.70		0.10	=	0.80
Stehparterre	0.45		0.05	=	0.50
Galerie Sitzplatz	0.45		0.05	=	0.50

*Textbücher sind an der Kasse und bei den Billetteuren zu haben.
Umbesetzungen infolge von Erkrankungen behält sich die Direktion vor.
Während der Hauptpausen wird der eiserne Vorhang heruntergelassen.*

Für telephonische Billettbestellungen (Telephon 7755) wird eine Vormerkungsgebühr von 20 Pfg. erhoben. Der Verkauf der Einlaßkarten findet morgens von 10—1 Uhr an der Theaterkasse des Stadttheaters statt, mit Ausnahme von Parterre- und Galeriekarten, die an der Galeriekasse verkauft werden. Die reservierten Billets müssen am Tage der Vorstellung spätestens mittags 12 Uhr abgeholt sein. Vorausbestellungen von Einlaßkarten für die Sonntagnachmittags-Vorstellungen und für die volkstümlichen Vorstellungen zu ermäßigten Preisen werden nicht entgegengenommen.

Adlerbrauerei vorm. Rud. Dorst, Düsseldorf

Gebr. Hartoch, Flingerstraße

P. Wienen Schürzen - Konfektion Elegante Mass-Anfertigung
Ackerstrasse Nr. 3

BETTEN Bettwaren, Gardinen, Dekorationen —
ERNST MICHELS
Alleestr. Ecke Elberfelderstr.

Spezialist in —
Kühneraugen- schneiden
Blumenstr. 50
Fernsprecher 14311

Konservatorium Obercassel
(Brahms-Konservatorium)
Dominikanerstraße 4, I. Etage



Den größten Beifall haben immer:
SALAMANDER-STIEFEL

14⁵⁰ 12⁵⁰ 16⁵⁰

Salamander Schuhgef. m.b.H. Berlin
Niederlassung: Düsseldorf, Schadowstr. 18

BRAHMS-Konservatorium
Hohenzollernstr. 40, Telef. 8942
verbund. m. Musiklehrer(innen)-Seminar

Düsseldorfer Musikschule
Leitung: F. Zilles
Direktor: F. W. Schow

Cafe Palast

Düsseldorf, Graf-Adolfstr. 46, I. Et.
Groß- u. mod. Cafe u. Restaurant

Spezial-Ausschank:
Pechorr München

14 Billards. Eigene Konditorei. Große
Konzerte im Cafe nachmittags u. abends
Die Direktion

Herz Stiefel
Herz und Angulus
Stiefel

Zwei erstklassige deutsche Fabrikate
Schuhhaus Silbermann Grabenstr.

J. H. Laag

Hoffärberei u. chem.

Reinigungs-Anstalt

Fabrik: Kaiserswerther Straße Nr. 95
Annahmen in allen Stadtteilen

Die bedeutendsten Künstler der Welt singen für das
Grammophon
Vorführung sämtl. Platten
ohne Kaufzwang. Kataloge gratis

Grammophon-Spezialhaus G.m.b.H.
Düsseldorf nur Königsallee 78

Richard Koch
Blumenstr. 17
Lieferant viel. Theater

Künstliche Blumen
Fernsprecher 1944 · Düsseldorf · Mittelstraße Nr. 17

«Rheingold»

Restitutions-Betrieb

G. m. b. H.
Königsallee 58

Wilh. Arnold
Nachf. Karl Duckweller
Kohlenhandlung
Leopoldstraße 15

Abonnement **4**

Abonnement **4**

Mittwoch, den 4. November 1914, abends **7** Uhr:

Wallensteins Tod

Trauerspiel in 5 Aufzügen von Friedrich von Schiller.

Spielleitung: Béla Duschak.

Personen:

Wallenstein, Herzog zu Friedland, kaiserl. Generalissimus im dreißigjährigen Kriege
Octavio Piccolomini, Generalleutnant
Max Piccolomini, sein Sohn, Obrist bei einem Kürassier-Reg.
Graf Terzky, Wallensteins Schwager, Chef mehrerer Regimente
Illo, Feldmarschall, Wallensteins Vertrauter
Jofani, General der Kroaten
Battler, Chef ein. Dragoner-Reg.
Rittm. Neumann, Terzky's Adjut.
Oberst Wrangel, von den Schweden gefangen
Gordon, Kommandant von Eger
Deveroux, Hauptleute der Macdonald } Wallensteinschen Armee

Ludwig Mayr

Paul Barleben

Wenzel Hoffmann

Otto Busch

Robert Nonnenbruch

Ernst Herz

Heinrich Gärtner

Ernst Bedau

O. F. Teufker

Max Wogritsch

Paul Hermann

Jahn Hofknecht

Kürassiere, Bedient., Pagen, Soldaten.

Schwedischer Hauptmann
Ein Gefreiter
Erster Kürassier
Zweiter Kürassier
Dritter Kürassier
Major Geraldin
Baptista Seni, Astrolog
Herzogin von Friedland, Wallsteins Gemahlin
Thekla, Prinzessin von Friedland, ihre Tochter
Gräfin Terzky, der Herzogin Schwester
Fräulein Neubrann, Hofdame der Prinzessin
Ein Page von Wallenstein
Kammerdiener Wallsteins
Ein Adjutant

Kurt Goldberg
Arthur Schetter
Paul Hermann
Hugo Lazak
Paul Hinzpeter
Hugo Stamberg
Robert Berg

Ida Ravenau

Selma Wuttke

Gisela Havelka

Mizzi Heber-Rosen

Erna Flock

Karl Neumann

Paul Lenoir

Nach dem 1. und 2. Aufzug findet je eine längere Pause statt.
Umbesetzungen infolge von Erkrankungen behält sich die Direktion vor.

Kassenöffnung u. Einlaß 6^{1/2} Uhr. Anfang **7** Uhr. Ende gegen 11 Uhr.

Brauerei Schumacher, Bolkerstraße

PAUL BRÄESS, Düsseldorf Kasernenstraße 27
Telephon 543 und 8543
Teppiche, Dekorationen, Polstermöbel, Orientteppiche | Persönlicher Einkauf im Orient
Gardinen, Möbel- u. Dekorationsstoffe

Jacob Klingel (vorm. Panzer)
empfiehlt keine Delikatessen u. Weine
erschlafften
Graf-Adolfstr. 80 · Fernsprecher 2600

Park-Hotel
DÜSSELDORF Am Corneliusplatz

Vornehmes Familien-Hotel
Elegantes erstklassiges Weinrestaurant
= Abendessen nach dem Theater =

Palast-Hotel **Breidenbacher Hof** Vornehm Restaurant
= Stadtküche =
Soupers vor u. nach dem Theater

Luow. Krieger Flügel, Pianinos, Harmoniums

Klosterstr. 14a Geogr. 1875 Teilzahlung, Miete, Umtausch
Mietanrechnung bei späterem Kauf laut schriftl. Vereinbarung

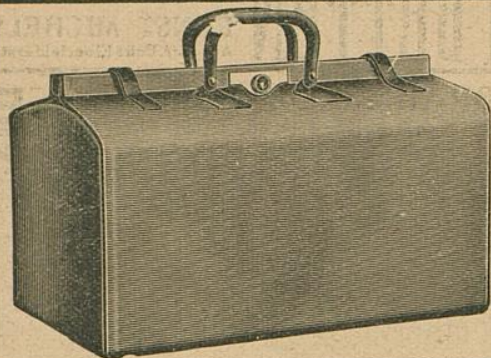

E. Schmitz & Co.

Alleestraße 35

Fernsprecher Nr. 3895

Spezialgeschäft

in Reiseartikeln u.

feinen Lederwaren

Bedeutend vergrößerte Verkaufsräume!

MAND
Flügel und Pianos
33 erste Preise. — 16 Hofflieferungen.
Rhein. Pianofortefabriken - f. - g., vormals C. Mand
Königsallee 68 (Eingang Grünstraße). — Telefon Nr. 4474.
Vermietung. 555 Stimmungen.

Spielplan:

Donnerstag, 5. November Geschlossen

Freitag, 6. November, abends 7 $\frac{1}{2}$ Uhr,
Abonnement **5:**

Fidelio

Samstag, 7. November, abends 7 $\frac{1}{2}$ Uhr,
Abonnement **6:**

Weh dem der lügt

Sonntag, 8. November, nachm. 3 Uhr,
Zu ermäßigten Preisen

Alt Heidelberg

Abends 7 Uhr:

Abonnement **7: Undine**

The Berlioz-School of Languages,
Düsseldorf, Bismarckstraße 93

Rhein.-Westf. Stempel-
und Farbentabrik G. m. b. H.
Walther & Baumann, Düsseldorf

Meister-Schule für Gesang

Ernst von Schuch u. Giacomo Minkowski (Dresden)

Vollständige Ausbildung für
OPER u. KONZERT bis zur Öffentlichkeitsreife
Ausschl. Lehrdiplom f. Rheinland u. Westfalen

Frau Marie Gallenkamp

Graf-Adolf-Straße 32 II · Telefon No. 14433
Straßenbahnlinie 8 und 9 ab Hauptbahnhof

Musik-Akademie

Düsseldorf, Charlottenstr. 51, Telef. 9811
Ausbildung i. all. Zweig. d. Musik, Konzertgesang,
Oper, Schauspiel. Statuten gratis. Eintritt jederzeit. Dir. A. Waldeck, Sprechzeit von 4—5 Uhr.

Luow. Krie

Klosterstr. 14a Gegr

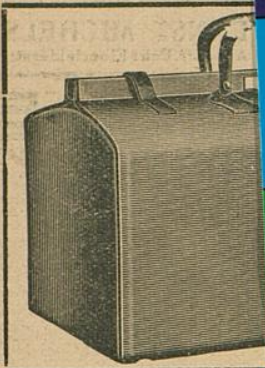

MAND
Flügel und Pianos

33 erste Preise. — 16 Hofflieferungen.

Rhein. Pianofortefabriken - f. - g., vormals C. Mand
Königsallee 68 (Eingang Grünstraße). — Telefon Nr. 4474.
Vermietung.  Stimmungen.

Rhein.-Westf. St
und Farbentabrik &
Walther & Baumann,

Musik-Akademie

Düsseldorf, Charlottenstr. 51, Telef. 9811
Ausbildung i. all. Zweig. d. Musik, Konzertgesang,
Oper, Schauspiel. Statuten gratis. Eintritt jederzeit. Dir. A. Waldeck, Sprechzeit von 4—5 Uhr.

Blue

Cyan

Green

Yellow

Red

Magenta

White

3/Color

Black

TIFFEN Color Control Patches

© The Tiffen Company, 2007

Centimetres

Inches

Harmoniums

Umtausch
laut schriftl. Vereinbarung

nitz & Co.

straße 35

cher Nr. 3895

lgeschäft

artikeln u.

lederwaren

Berte Verkaufsräume!

The Berlitz-School of Languages,
Düsseldorf, Bismarckstraße 93

le für Gesang

mo Minkowski (Dresden)

usbildung für

zur Öffentlichkeitsreife

Rheinland u. Westfalen

Jallenkamp

Telephon No. 14433

9 ab Hauptbahnhof