

B.M.

Borkenhagen, Oberkassel, Lueg-Allee 47

Arthur Wolif, Bandagen
Büttenstraße 5

Feldgraue Wolle in vielen Qualitäten zum Anfertigen von Leibbinden, Kniewärmern, Pulswärmern, Helmhauben, Jacken, Brustschützern, Schals, Socken, Arbeitsanleitungen, alle Sort Strick- u. Häkelnadeln. **Krieger-Westen u. -Beinkleider** aus wasserdichten imprägn. Schirmstoffen gearb., bester Schutz gegen Erkältung und Krankheit, Mk. 8, 11, 15, 17.50, 19, 29.
Theod. Koerwer, Schadowstr. 68

Preise der Plätze und der Billettsteuer

Proszeniumlogen	Mk. 3 60	und 0.40	= 4.—
1. Rang Balkon die ersten 3 Reihen	2.70	" 0.30	= 3.—
1. Rang Balkon die hinteren Reihen	2.25	" 0.25	= 2.50
1. Rang Mittelloge die ersten 2 Reihen	2.25	" 0.25	= 2.50
1. Rang Mittelloge die hinteren Reihen	1.80	" 0.20	= 2.—
1. Rang Seitenloge d. erste Reihe (außer Loge 1, 2, 3, 4)	2.05	" 0.25	= 2.30
1. Rang Seitenloge 1—4 erste Reihe, 5—16 zweite Reihe	1.80	" 0.20	= 2.—
1. Rang Seitenloge 1—4 zweite und dritte Reihe, Loge 5—16 dritte Reihe	1.60	" 0.20	= 1.80
Parkettlogen 1. Reihe	1.80	" 0.20	= 2.—
Parkettlogen 2. und 3. Reihe	1.60	" 0.20	= 1.80
Parkett	1.80	" 0.20	= 2.—
Stehparkett	1.35	" 0.15	= 1.50
2. Rang Balkon 1. und 2. Reihe	1.15	" 0.15	= 1.30
2. Rang Balkon 3. bis 5. Reihe	0.90	" 0.10	= 1.—
2. Rang Seitenloge 1. Reihe	0.90	" 0.10	= 1.—
2. Rang Seitenloge 2. und 3. Reihe	0.70	" 0.10	= 0.80
2. Rang Proszeniumloge	0.70	" 0.10	= 0.80
Sitzparterre	0.70	" 0.10	= 0.80
Stehparterre	0.45	" 0.05	= 0.50
Galerie Sitzplatz	0.45	" 0.05	= 0.50

*Textbücher sind an der Kasse und bei den Billetteuren zu haben.
Umbesetzungen infolge von Erkrankungen behält sich die Direktion vor.
Während der Hauptpausen wird der eiserne Vorhang heruntergelassen.*

Für telephonische Billettbestellungen (Telephon 7755) wird eine Vormerkungsgebühr von 20 Pfg. erhoben. Der Verkauf der Einlaßkarten findet morgens von 10—1 Uhr an der Theaterkasse des Stadttheaters statt, mit Ausnahme von Parterre- und Galeriekarten, die an der Galeriekasse verkauft werden. Die reservierten Billets müssen am Tage der Vorstellung spätestens mittags 12 Uhr abgeholt sein. Vorausbestellungen von Einlaßkarten für die Sonntagnachmittags-Vorstellungen und für e volkstümlichen Vorstellungen zu ermäßigten Preisen werden nicht entgegengenommen.

Adlerbrauerei vorm. Rud. Dorst, Düsseldorf

3. Flieger Nachf., Inh. Kurt Rüger, Blumenstr. 20

Hotel Kaletsch Königsallee 66

Gebr. Hartoch, Fliegerstraße

P. Wienen * **Schürzen** - Konfektion
Ackerstrasse Nr. 3 Elegante Mass-Anfertigung

BETTEN Bettwaren, Gardinen, Dekorationen —
ERNST MICHELS
Alleestr. Ecke Elberfelderstr.

Spezialist **Kühneraugen-**
— in —
Schmerzlose und
geschickte Behandl.

Richard Koch
— Blumenfabrik —
Lieferant viel Theatier

Konservatorium Obercassel
(Brahms-Konservatorium)
Dominikanerstraße 4, I. Etage

Cafe Palast

Düsseldorf, Graf-Adolfstr. 46, I. Et.
Große mod. Cafe u. Restaurant
Spezial-Ausschank:
Pechorr München
14 Billards. Eigene Konditorei. Große
Konzerte im Cafe nachmittags u. abends
Die Direktion

J. H. Laag

Hoffärberei u. chem.
Reinigungs-Anstalt

Fabrik: Kaiserswerther Straße Nr. 95
Annahmen in allen Stadtteilen

«Rheingold»
Restaurations-Betrieb
S. m. b. S.
Königsallee 58

Wilh. Arnold
Nachf. Karl Dudzweiler
Kohlenhandlung
Leopoldstrasse 15



Den größten Beifall haben immer:
SALAMANDER-STIEFEL

1450 1250 1650

Salamander Schuhfabrik m.B.H. Berlin
Niederlassung: Düsseldorf, Schadowstr. 18

Abonnement **3**

Abonnement **3**

Dienstag, den 3. November 1914:

Die Ehre

Schauspiel in 4 Aufzügen von Hermann Sudermann.
Spielleitung: Béla Duschak.

Personen:

Kommerzienrat Mühlingk	Robert Nonnenbruch
Amalie, seine Frau	Ida Ravenau
Kurt	Kurt Goldberg
Leonore deren Kinder.	Franziska Wendt
Lothar Brand	Robert Scholz
Hugo Stengel	Ernst Herz
Graf von Trast-Saarburg	Ludwig Mayr
Robert Heinecke	Wenzel Hofmann
Der alte Heinecke	Emil Wirth
Seine Frau	Else Kittner
Auguste deren Kinder	Gisela Hawelka
Alma	Nora Reinhardt
Michalsky, Tischler, Augustens Mann	Max Wogritsch
Frau Hebenstreit, Gärtnersfrau	Maria Gumprecht
Wilhelm, Diener	O. F. Teuscher
Johann, Kutscher	Faul Hermann
Der indische Diener des Grafen Trast	Eduard Stamborg

Die Handlung spielt auf dem in Charlottenburg gelegenen
Fabrik-Etablissement Mühlingks.

Nach dem 2. Aufzug findet eine längere Pause statt.

Umbesetzungen infolge von Erkrankungen behält sich die Direktion vor.

Kassenöffnung u. Einlaß 7 Uhr. Anfang 7 $\frac{1}{2}$ Uhr. Ende ungef. 10 $\frac{1}{4}$ Uhr.

BRAHMS-Konservatorium
Hohenzollernstr. 40, Telef. 8942
verbund. m. Musiklehrer(innen)-Seminar



Herz und Angulus
Stiefel

Zwei erstklassige deutsche Fabrikate
Schuhhaus Silbermann Grabenstr.



Die bedeutendsten Künstler
der Welt singen für das
Grammophon
Vorführg. sämtl. Platten
ohne Kaufzwang. Kataloge gratis

Grammophon-Spezialhaus G. m. b. H.
Düsseldorf nur Königsallee 78

iBACH Flügel,
Pianos,
Pianolas

Pianola-Pianos kauf- und
leihweise
Schadowstr. 52 Bleichstr. 23
Telephon Nr. 1237 und 12037

Erich Hanfstaengl

Mitglied des Stadttheaters
Prinz-Georg-Straße 87
erteilt Gesang-Unterricht

Jacob Klingel (vorm. Panzer)

empfiehlt seine
erklärlichen Delikatessen u. Weine
Graf-Adolfstr. 80 · Fernsprecher 2600

Brauerei Schumacher, Bolkerstraße

PAUL BRÄESS, Düsseldorf Kasernenstraße 27
Telephon 543 und 8543
Teppiche, Dekorationen, Polstermöbel | Persönlicher Ein-
Gardinen, Möbel- u. Dekorationsstoffe | kauf im Orient

Park-Hotel
DÜSSELDORF Am Corneliusplatz

Vornehmes Familien-Hotel
Elegantes erstklassiges Weinrestaurant
= Abendessen nach dem Theater =

Palast-Hotel **Breidenbacher Hof** Vornehm. Restaurant
= Stadtküche =
Soupers vor u. nach dem Theater

Lußw. Krieger Flügel, Pianinos, Harmoniums

Klosterstr. 14a Gegr. 1875

Teilzahlung, Miete, Umtausch
Mietanrechnung bei späterem Kauf laut schriftl. Vereinbarung

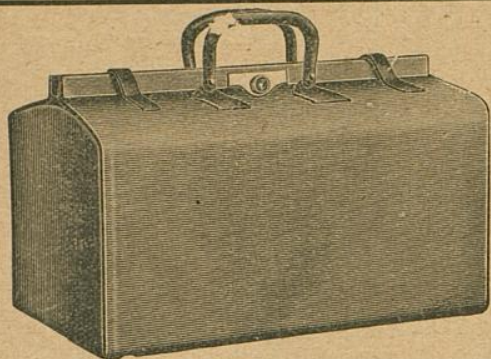

E. Schmitz & Co.

Alleestraße 35

Fernsprecher Nr. 3895

Spezialgeschäft
in Reiseartikeln u.
feinen Lederwaren

Bedeutend vergrößerte Verkaufsräume!

MAND
Flügel und Pianos
33 erste Preise. — 16 Hoffierungen.
Rhein. Pianofortefabriken - f. - f., vormals C. Mand
Königsallee 68 (Eingang Grünstraße). — Telefon Nr. 4474.
Vermietung. 555 Stimmungen.

Spielplan:

Mittwoch, 4. November, abends 7 Uhr,
Abonnement 4:

Wallensteins Tod

Donnerstag, 5. November Geschlossen

Freitag, 6. November, abends 7 1/2 Uhr,
Abonnement 5:

Fidelio

Samstag, 7. November, abends 7 1/2 Uhr,
Abonnement 6:

Weh dem der lügt

Sonntag, 8. November, nachm. 3 Uhr,
Zu ermäßigten Preisen

Alt Heidelberg

Abends 7 Uhr:

Abonnement 7: **Undine**

The Berlioz-School of Languages,
Düsseldorf, Bismarckstraße 93

Rhein.-Westf. Stempel-
und Farbenfabrik G. m. b. H.
Walther & Baumann, Düsseldorf

Meister-Schule für Gesang

Ernst von Schuch u. Giacomo Minkowski (Dresden)

Vollständige Ausbildung für
OPER u. KONZERT bis zur Öffentlichkeitsreife
Ausschl. Lehrdiplom f. Rheinland u. Westfalen

Frau Marie Gallenkamp

Graf-Rdolf-Straße 32 II · Telefon No. 14433
Straßenbahnlinie 8 und 9 ab Hauptbahnhof

Musik-Akademie Düsseldorf, Charlottenstr. 51, Telef. 9811

Ausbildung i. all. Zweig. d. Musik, Konzertgesang,
Oper, Schauspiel. Statuten gratis. Eintritt jederzeit. Dir. A. Waldeck, Sprechzeit von 4—5 Uhr.

Lußw. Krieger

Klosterstr. 14a Gegr. 1875



Flügel und Pianos
33 erste Preise. — 16 Hofflieferungen.

Rhein. Pianofortefabriken - G. - G., vormals C. Mand
Königsallee 68 (Eingang Grünstraße). — Telefon Nr. 4474.
Vermietung. CCC Stimmungen.

Rhein.-Westf. Ste
und Farbenfabrik
Walther & Baumann,

Musik-Archiv

Oper, Schauspiel. Statuten gratis. Eintritt jederzeit. Dir. A. Waldeck, Sprechzeit von 4—5 Uhr.

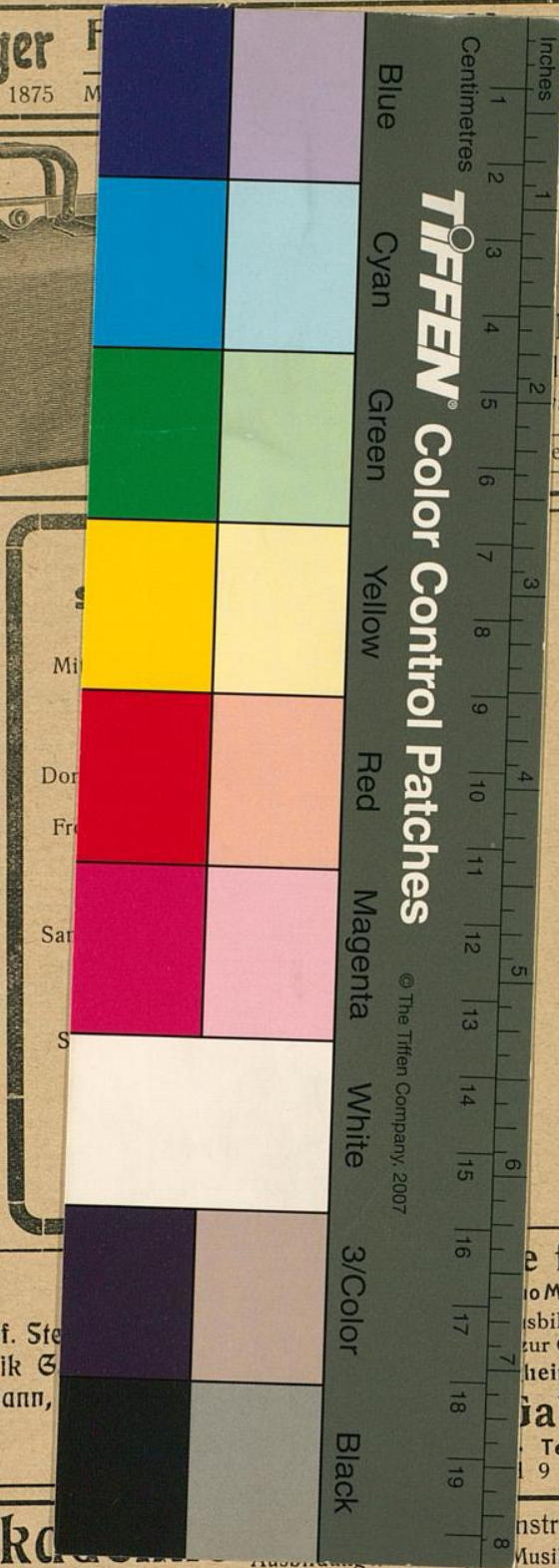

Ioniums
l. Vereinbarung

& Co.
35
3895
häft
n u.
aren
erkaufsräume!

The Berliß-School of Languages,
Düsseldorf, Bismardstraße 93

für Gesang
no Minkowski (Dresden)
sbildung für
zur Öffentlichkeitsreife
heinland u. Westfalen
Gallenkamp
Telephon No. 14433
19 ab Hauptbahnhof

nstr. 51, Telef. 9811
Musik, Konzertgesang,