

31.11

Borkenhagen, Oberkassel, Lueg-Allee 47

Arthur Wolff, Bandagen
Hüftenkräße 5

Feldgraue Wolle in vielen Qualitäten
zum Anfertigen von
Leibbinden, Kniewärmern, Pulswärmern,
Helmhauben, Jacken, Brustschützern, Schals,
Socken, Arbeitsanleitungen, alle Sort Strick-
u. Häkelnadeln. **Krieger-Westen** u. **Bein-
kleider** aus wasserdichten imprägn. Schirm-
stoffen gearb., bester Schutz gegen Erkältung
und Krankheit, Mk. 8, 11, 15, 17.50, 19, 29.
Theod Koerwer, Schadowstr. 68

Preise der Plätze und der Billettsteuer

| | |
|---|-------------------------|
| Proszeniumlogen | Mk. 3.60 und 0.40 = 4.— |
| 1. Rang Balkon die ersten 3 Reihen | 2.70 " 0.30 = 3.— |
| 1. Rang Balkon die hinteren Reihen | 2.25 " 0.25 = 2.50 |
| 1. Rang Mittelloge die ersten 2 Reihen | 2.25 " 0.25 = 2.50 |
| 1. Rang Mittelloge die hinteren Reihen | 1.80 " 0.20 = 2.— |
| 1. Rang Seitenloge d. erste Reihe (außer Loge 1, 2, 3, 4) | 2.05 " 0.25 = 2.30 |
| 1. Rang Seitenloge 1—4 erste Reihe, 5—16 zweite Reihe | 1.80 " 0.20 = 2.— |
| 1. Rang Seitenloge 1—4 zweite und dritte Reihe, Loge 5—16 dritte Reihe | 1.60 " 0.20 = 1.80 |
| Parkettlogen 1. Reihe | 1.80 " 0.20 = 2.— |
| Parkettlogen 2. und 3. Reihe | 1.60 " 0.20 = 1.80 |
| Parkett | 1.80 " 0.20 = 2.— |
| Stehparkett | 1.35 " 0.15 = 1.50 |
| 2. Rang Balkon 1. und 2. Reihe | 1.15 " 0.15 = 1.30 |
| 2. Rang Balkon 3. bis 5. Reihe | 0.90 " 0.10 = 1.— |
| 2. Rang Seitenloge 1. Reihe | 0.90 " 0.10 = 1.— |
| 2. Rang Seitenloge 2. und 3. Reihe | 0.70 " 0.10 = 0.80 |
| 2. Rang Proszeniumloge | 0.70 " 0.10 = 0.80 |
| Sitzparterre | 0.70 " 0.10 = 0.80 |
| Steliparterre | 0.45 " 0.05 = 0.50 |
| Galerie Sitzplatz | 0.45 " 0.05 = 0.50 |

*Textbücher sind an der Kasse und bei den Billetteuren zu haben.
Umbesetzungen infolge von Erkrankungen behält sich die Direktion vor.
Während der Hauptpausen wird der eiserne Vorhang herantargelassen.*

Für telephonische Billettbestellungen (Telephon 7755) wird eine Vormerkungsgebühr von 20 Pfg. erhoben. Der Verkauf der Einlaßkarten findet morgens von 10—1 Uhr an der Theaterkasse des Stadttheaters statt, mit Ausnahme von Parterre- und Galeriekarten, die an der Galeriekasse verkauft werden. Die reservierten Billets müssen am Tage der Vorstellung spätestens mittags 12 Uhr abgeholt sein. Vorausbestellungen von Einlaßkarten für die Sonntagnachmittags-Vorstellungen und für die volkstümlichen Vorstellungen zu ermäßigten Preisen werden nicht entgegengenommen.

Adlerbrauerei vorm. Rud. Dorst, Düsseldorf

Luow. Krieger Flügel, Pianinos, Harmoniums

Klosterstr. 14a Gegr. 1875

Teilzahlung, Miete, Umtausch
Mietanrechnung bei späterem Kauf laut schriftl. Vereinbarung

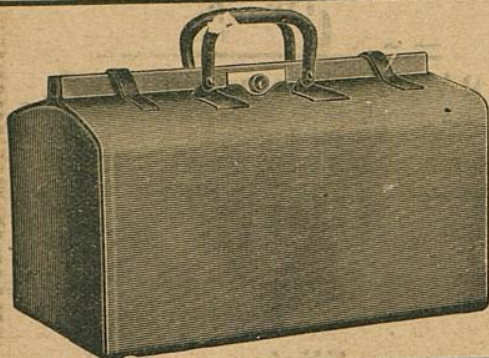

E. Schmitz & Co.

Alleestraße 35

Fernsprecher Nr. 3895

Spezialgeschäft
in Reiseartikeln u.
feinen Lederwaren

Bedeutend vergrößerte Verkaufsräume!

MAND Flügel und Pianos

33 erste Preise. — 16 Hoflieferungen.

Rhein. Pianofortefabriken-*A.-G.*, vormals **C. Mand**
Königsallee 68 (Eingang Grünstraße). — Telefon Nr. 4474.
Vermietung.  Stimmungen.

Spielplan:

- Sonntag, 1. November, abends 7 Uhr,
Außer Abonnement
Tannhäuser
- Montag, 2. November, abends 7 $\frac{1}{2}$ Uhr,
Abonnement 2:
Cavalleria rusticana
Hierauf: **Der Ueberfall**
- Dienstag, 3. November, abends 7 $\frac{1}{2}$ Uhr,
Abonnement 3:
Die Ehre
- Mittwoch, 4. November, abends 7 Uhr,
Abonnement 4:
Wallensteins Tod
- Donnerstag, 5. November Geschlossen
- Freitag, 6. November, abends 7 $\frac{1}{2}$ Uhr,
Abonnement 5:
Fidelio
- Samstag, 7. November, abends 7 $\frac{1}{2}$ Uhr,
Abonnement 6:
Weh dem der lügt
- Sonntag, 8. November, nachm. 3 Uhr,
Zu ermäßigten Preisen
Alt Heidelberg
Abends 7 Uhr:
Abonnement 7: **Undine**

The Berlioz-School of Languages,
Düsseldorf, Bismarckstraße 93

Rhein.-Westf. Stempel-
und Farbenfabrik **S. m. b. H.**
Walther & Baumann, Düsseldorf

Meister-Schule für Gesang

Ernst von Schuch u. Giacomo Minkowski (Dresden)

Vollständige Ausbildung für
OPER u. KONZERT bis zur Öffentlichkeitsreife
Ausschl. Lehrdiplom f. Rheinland u. Westfalen

Frau Marie Gallenkamp

Gräf-Adolf-Straße 32 II · Telefon No. 14433
Straßenbahnlinie 8 und 9 ab Hauptbahnhof

Musik-Akademie

Düsseldorf, Charlottenstr. 51, Telef. 9811

Ausbildung in all. Zweig. d. Musik, Konzertgesang.

Oper, Schauspiel. Statuten gratis. Eintritt jederzeit. Dir. A. Waldeck, Sprechzeit von 4—5 Uhr.

Luow. Krieger

Klosterstr. 14a Gegr. 18

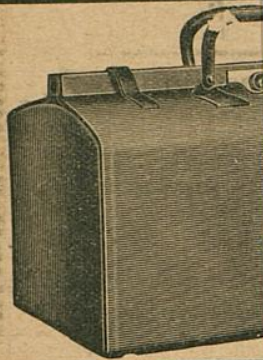

MAND
Flügel und Pianos

33 erste Preise. — 16 Hoffierungen.

Rhein. Pianofortefabriken - A.-G., vormals C. Mand
Königsallee 68 (Eingang Grünstraße). — Telefon Nr. 4474.
Vermietung.  Stimmungen.

Rhein.-Westf. St
und Farbenfabrik &
Walther & Baumann,

Musik-Arc

Oper, Schauspiel. Statuten gratis. Eintritt jederzeit. Dir. A. Waldeck, Sprechzeit von 4—5 Uhr.

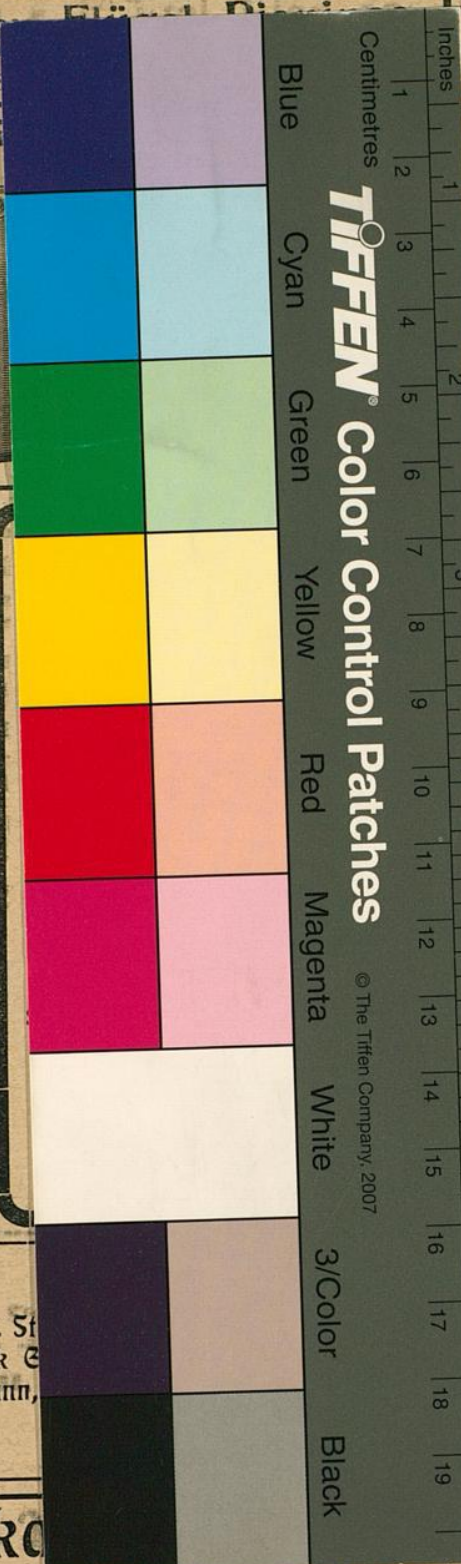

TIFFEN Color Control Patches

© The Tiffen Company, 2007

Harmoniums

Antausch
schriftl. Vereinbarung

itz & Co.

raße 35

er Nr. 3895

geschäft

rtikeln u.

derwaren

erte Verkaufsräume!

The Berlitz-School of Languages,
Düsseldorf, Bismardstraße 93

le für Gesang

mo Minkowski (Dresden)

usbildung für

zur Öffentlichkeitsreife

Rheinland u. Westfalen

Gallenkamp

Telephon No. 14433

19 ab Hauptbahnhof

nstr. 51, Telef. 9811

Musik, Konzertgesang.