

25 W.

Borkenhagen, Oberkassel, Lueg-Allee 47

Arthur Wolf, Bandagen
Hüttenstraße 5

Feldgraue Wolle in vielen Qualitäten
zum Anfertigen von
Leibbinden, Kniewärmern, Pulswärmern,
Helmhauben, Jacken, Brustschützern, Schals,
Socken, Arbeitsanleitungen, alle Sort Strick-
u. Häkelnadeln. **Krieger-Westen** u. **-Bein-
kleider** aus wasserdichten imprägn. Schirm-
stoffen gearb., bester Schutz gegen Erkältung
und Krankheit, Mk. 8, 11, 15, 17.50, 19, 29.
Theod. Koerwer, Schadowstr. 68

Preise der Plätze und der Billettsteuer

Proseniumlogen	Mk. 5.45	und	0.55	=	6.—
1. Rang Balkon die ersten 3 Reihen	4.05	"	0.45	=	4.50
1. Rang Balkon die hinteren Reihen	3.15	"	0.35	=	3.50
1. Rang Mittelloge die ersten 2 Reihen	3.15	"	0.35	=	3.50
1. Rang Mittelloge die hinteren Reihen	2.70	"	0.30	=	3.—
1. Rang Seitenloge d. erste Reihe (außer Loge 1, 2, 3, 4)	2.70	"	0.30	=	3.—
1. Rang Seitenloge 1—4 erste Reihe, 5—16 zweite Reihe	2.25	"	0.25	=	2.50
1. Rang Seitenloge 1—4 zweite und dritte Reihe, Loge 5—16 dritte Reihe	1.80	"	0.20	=	2.—
Parkettlogen 1. Reihe	2.70	"	0.30	=	3.—
Parkettlogen 2. und 3. Reihe	2.25	"	0.25	=	2.50
Parkett	2.70	"	0.30	=	3.—
Stehparkett	2.25	"	0.25	=	2.50
2. Rang Balkon 1. und 2. Reihe	1.35	"	0.15	=	1.50
2. Rang Balkon 3. bis 5. Reihe	1.10	"	0.15	=	1.25
2. Rang Seitenloge 1. Reihe	1.10	"	0.15	=	1.25
2. Rang Seitenloge 2. und 3. Reihe	0.90	"	0.10	=	1.—
2. Rang Proseniumloge	0.90	"	0.10	=	1.—
Sitzparterre	0.90	"	0.10	=	1.—
Stehparterre	0.45	"	0.05	=	0.50
Galerie Sitzplatz	0.45	"	0.05	=	0.50

*Textbücher sind an der Kasse und bei den Billetteuren zu haben.
Umbesetzungen infolge von Erkrankungen behält sich die Direktion vor.
Während der Hauptpausen wird der eiserne Vorhang heruntergelassen.*

Für telephonische Billettvorbestellungen (Telephon 7765) wird eine Vormerkungsgebühr von 20 Pfg. erhoben. Der Verkauf der Einlaßkarten findet morgens von 10—1 Uhr an der Theaterkasse des Stadttheaters statt, mit Ausnahme von Parterre- und Galeriekarten, die an der Galeriekasse verkauft werden. Die reservierten Billets müssen am Tage der Vorstellung spätestens mittags 12 Uhr abgeholt sein. Vorausbestellungen von Einlaßkarten für die Sonntagnachmittags-Vorstellungen und für die volkstümlichen Vorstellungen zu ermäßigten Preisen werden nicht entgegengenommen.

Adlerbrauerei vorm. Rud. Dorst, Düsseldorf

Hotel Kaletsch Königsallee 66

Gebr. Hartoch, Flingerstraße

P. WIENEN Schürzen - Kollektion Elegante Maß-Anfertigung
Ackerstrasse Nr. 3

BETTEN Bettwaren, Gardinen, — Dekorationen —
ERNST MICHELS
Alleestr. Ecke Elberfelderstr.

Spezialist **Hühneraugen-** u. Nägel-schneiden
in — in —
Schmerzlose und geschickte Behandl.
Carl Rahn
Bismarckstrasse 50
Fernsprecher 14311

Konservatorium Obercassel
(Brahms-Konservatorium)
Dominikanerstraße 4, I. Etage

Cafe Palast
Düsseldorf, Graf-Adolfstr. 46, I. Et.
Großes mod. Cafe u. Restaurant
Spezial-Ausschank:
Pschorr München
14 Billards. Eigene Konditorei. Große Konzerte im Cafe nachmittags u. abends
Die Direktion

J. H. Laag
Hoffärberei u. chem. Reinigungs-Anstalt
Fabrik: Kaiserswerther Straße Nr. 95
Annahmen in allen Stadtteilen

«Rheingold»
Reifaurations-Betrieb
G. m. b. B.
Königsallee 58

Wilh. Arnold
Nachf. Karl Dudweiler
Kohlenhandlung
Leopoldstrasse 15

Richard Koch
— Blumenarrang. —
Lieferant viel. Theater
Künstliche Blumen
Fernsprecher 1944 · Düsseldorf · Mittelstraße Nr. 17



Den größten Beifall haben immer:
SALAMANDER-STIEFEL

14 50 12 50 16 50

Salamander Schuhgef. m.B.H. Berlin.
Niederlassung: Düsseldorf, Schadowstr. 18

Abonnement **4**

Abonnement **4**

Sonntag, den 25. Oktober 1914, abends **7** Uhr:

Der Freischütz

Romantische Oper in 3 Aufzügen von Friedrich Kind.
Musik von Carl Maria von Weber.

Musikalische Leitung: Werner Wolff.

Spielleitung: Gustav Waschow.

PERSONEN:

Ottokar, böhmischer Fürst	August Kieß
Kuno, fürstlicher Erblörster	Ernst Winter
Agate, seine Tochter	Elisabeth Graf-Wolff
Aennchen, seine junge Verwandte	Aennchen Heyter
Kaspar, erster Jägerbursche	Hermann Wucherpfennig
Max, zweiter Jägerbursche	Bernardo Bernardi
Samiel, der schwarze Jäger	Ernst Bedau
Erster Jäger	Hugo Lazak
Zweiter Jäger	Karl Gericke
Dritter Jäger	Jahn Holknecht
Ein Eremit	Erich Hanfstaengl
Kilian, ein reicher Bauer	Max Roller
	Emma Prothmann
	Anni Ligthart
	Paula Conrad

Brautjungfern

Jäger u. Gefolge des Fürsten, Landleute, Brautleute, Brautjungfern, Erscheinungen.

Nach dem 2. Akte findet eine längere Pause statt.

Textbücher sind an der Kasse und bei den Billettleuten zu haben.

Umbesetzungen infolge von Erkrankungen behält sich die Direktion vor.

Während der Ouverture sind sämtl. Eingangstüren zum Zuschauerraum geschlossen

Kassenöffnung u. Einlaß 6¹/₄ Uhr. Anfang **7** Uhr. Ende ungef. 10 Uhr.

BRAHMS-Konservatorium
Hohenzollernstr. 40, Telef. 8942
verband. m. Musiklehrer(innen)-Seminar

Herz und Angulus Stiefel
Zwei erstklassige deutsche Fabrikate
Schuhhaus **Silbermann** Grabenstr.

Die bedeutendsten Künstler der Welt singen für das
Grammophon
Vorführg. sämtl. Platten ohne Kaufzwang. Kataloge gratis
Grammophon-Spezialhaus G. m. B. H.
Düsseldorf nur Königsallee 78

IBACH Flügel, Pianos, Pianolas
Pianola-Pianos kauf- und leihweise
Schadowstr. 52 Bleichstr. 23
Telephon Nr. 1237 und 12037

Erich Hanfstaengl
Mitglied des Stadttheaters
Prinz-Georg-Straße 87
erteilt Gesang-Unterricht

Jacob Klingel (vorm. Panzer)
empfiehlt seine erhaltenden Delikatessen u. Weine
Graf-Adolfstr. 80 · Fernsprecher 2600

Düsseldorfer **Musikschule**
Leitung: F. Zilles
Direktor: Friedrich Scharrer
Klasse für G. W. Schow

E. & E. Mey
Mittelstr. 18

Spezial-Haus für
Orient-Teppiche
Deutsche Teppiche

Möbel- und Wandstoffe
Tapeten

Brauerei Schumadier, Bolkerstraße

PAUL BRÄESS, Düsseldorf Kasernenstraße 27
Telephon 543 und 8543
Teppiche, Dekorationen, Polstermöbel
Orientteppiche | Persönlicher Einkauf im Orient
Gardinen, Möbel- u. Dekorationsstoffe

Park-Hotel
DÜSSELDORF · Am Corneliusplatz

Vornehmes Familien-Hotel
Elegantes erstklassiges Weinrestaurant
= Abendessen nach dem Theater =

Palast-Hotel Breidenbacher Hof
Vornehm. Restaurant
= Stadtküche =
Soupers vor u. nach dem Theater

Ludw. Krieger Flügel, Pianinos, Harmoniums

Klosterstr. 14a Gegr. 1875

Teilzahlung, Miete, Umtausch
Mietanrechnung bei späterem Kauf laut schriftl. Vereinbarung

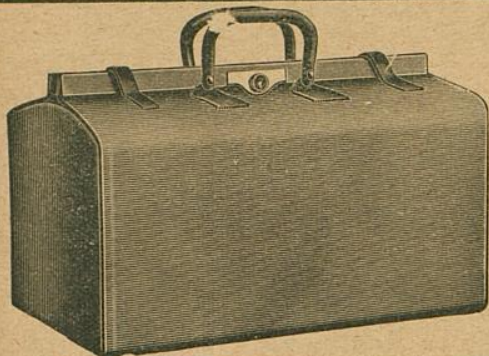

E. Schmitz & Co.

Alleestraße 35

Fernsprecher Nr. 3895

Spezialgeschäft
in Reiseartikeln u.
feinen Lederwaren

Bedeutend vergrößerte Verkaufsräume!

MAND Flügel und Pianos

33 erste Preise. — 16 Hofflieferungen.

Rhein. Pianofortefabriken - A.-G., vormals C. Mand
Königsallee 68 (Eingang Grünstraße). — Telefon Nr. 4474.

Vermietung. ☺☺☺ Stimmungen.

Spielplan:

Montag, 26. Oktober, abends 7 $\frac{1}{2}$ Uhr,
Abonnement 5:

Der Troubadour

Dienstag, 27. Oktober, abends 7 $\frac{1}{2}$ Uhr,
Abonnement 6:

Der Waffenschmied

Mittwoch, 28. Oktober, abends 7 $\frac{1}{2}$ Uhr,
Abonnement 7:

Aida

Donnerstag, 29. Oktober Geschlossen

Freitag, 30. Oktober, abends 7 $\frac{1}{2}$ Uhr,
Abonnement 8:

Demetrius

Hierauf: **Der Ueberfall**

Samstag, 31. Oktober, abends 7 Uhr,
Abonnement 1:

**Wallensteins Lager
Die Piccolomini**

Sonntag, 1. November, abends 7 Uhr,
Außer Abonnement

Tannhäuser

The Berlitz-School of Languages,
Düsseldorf, Bismarckstraße 93

Rhein.-Westf. Stempel-
und Farbenfabrik G. m. b. H.
Walther & Baumann, Düsseldorf

Meister-Schule für Gesang

Ernst von Schuch u. Giacomo Minkowski (Dresden)

Vollständige Ausbildung für
OPER u. KONZERT bis zur Öffentlichkeitsreife
Ausschl. Lehrdiplom für Rheinland u. Westfalen

Frau Marie Gallenkamp

Graf-Adolf-Straße 32 II · Telefon No. 14433
Straßenbahnlinie 8 und 9 ab Hauptbahnhof

Musik-Akademie

Düsseldorf, Charlottenstr. 51, Telef. 9811

Ausbildung i. all. Zweig. d. Musik, Konzertgesang,

Oper, Schauspiel. Statuten gratis. Eintritt jederzeit. Dir. A. Waldeck, Sprechzeit von 4—5 Uhr.

Ludw. Krieger Flügel, Pianinos, Harmoniums

Klosterstr. 14a Gegr.

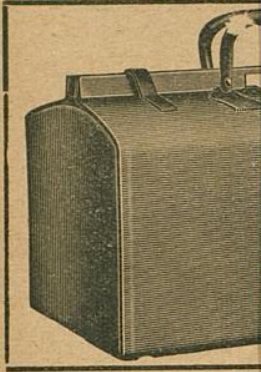

MAND
Flügel und Pianos
 33 erste Preise. — 16 Hofflieferungen.
Rhein. Pianofortefabriken - A.-S., vormals C. Mand
 Königsallee 68 (Eingang Grünstraße). — Telefon Nr. 4474.
 Vermietung.  Stimmungen.

Rhein.-Westf.
 und Farbenfabrik
 Walther & Baumann

Musik-Abt.
 Oper, Schauspiel. Statu

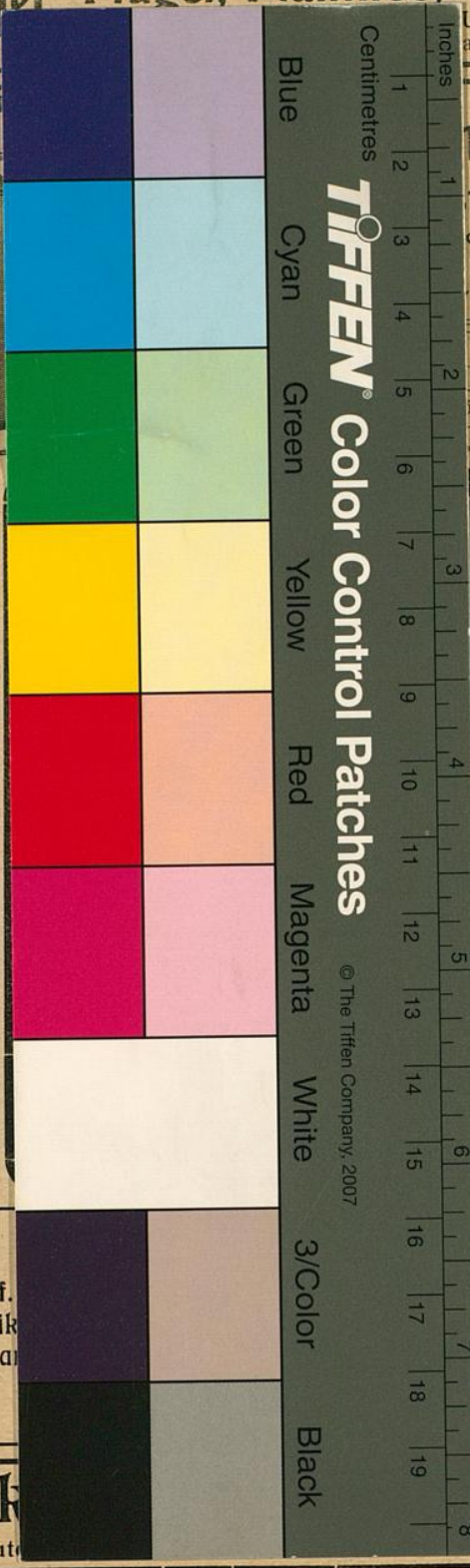

Umtausch
 laut schriftl. Vereinbarung

nitz & Co.
 traße 35
 cher Nr. 3895
 lgeschäft
 eartikeln u.
 lederwaren
 erte Verkaufsräume!

The Berlitz-School of Languages,
 Düsseldorf, Bismarckstraße 93

ule für Gesang
 como Minkowski (Dresden)
 e Ausbildung für
 bis zur Öffentlichkeitsreife
 für Rheinland u. Westfalen
e Gallenkamp
 II • Telephone No. 14433
 und 9 ab Hauptbahnhof
 ttenstr. 51, Telef. 9811
 d. Musik, Konzertgesang,
 Sprechzeit von 4—5 Uhr.