

M. 100

Borkenhagen, Oberkassel, Lueg-Allee 47

Arthur Wolf, Bandagen
Süßenstraße 5

Feldgraue Wolle in vielen Qualitäten zum Anfertigen von Leibbinden, Kniewärmern, Pulswärmern, Helmhauben, Jacken, Brustschützern, Schals, Socken, Arbeitsanleitungen, alle Sort. Strick- u. Häkelnadeln. **Krieger-Westen u. -Beinkleider** aus wasserdichten imprägn. Schirmstoffen gearb., bester Schutz gegen Erkältung und Krankheit, Mk. 8, 11, 15, 17.50, 19, 29.
Theod. Koerwer, Schadowstr. 68

Preise der Plätze und der Billettsteuer

Proszeniumlogen	Mk. 3 60	und	0 40	=	4.—
1. Rang Balkon die ersten 3 Reihen	2 70	"	0 30	=	3.—
1. Rang Balkon die hinteren Reihen	2 25	"	0 25	=	2 50
1. Rang Mittelloge die ersten 2 Reihen	2 25	"	0 25	=	2 50
1. Rang Mittelloge die hinteren Reihen	1 80	"	0 20	=	2.—
1. Rang Seitenloge d. erste Reihe (außer Loge 1, 2, 3, 4)	2 05	"	0 25	=	2 30
1. Rang Seitenloge 1—4 erste Reihe, 5—16 zweite Reihe	1 80	"	0 20	=	2.—
1. Rang Seitenloge 1—4 zweite und dritte Reihe, Loge 5—16 dritte Reihe	1 60	"	0 20	=	1 80
Parkettlogen 1. Reihe	1 80	"	0 20	=	2.—
Parkettlogen 2. und 3. Reihe	1 60	"	0 20	=	1 80
Parkett	1 80	"	0 20	=	2.—
SteHParkett	1 35	"	0 15	=	1 50
2. Rang Balkon 1. und 2. Reihe	1 15	"	0 15	=	1 30
2. Rang Balkon 3. bis 5. Reihe	0 90	"	0 10	=	1.—
2. Rang Seitenloge 1. Reihe	0 90	"	0 10	=	1.—
2. Rang Seitenloge 2. und 3. Reihe	0 70	"	0 10	=	0 80
2. Rang Proszeniumloge	0 70	"	0 10	=	0 80
Sitzparterre	0 70	"	0 10	=	0 80
Stehparterre	0 45	"	0 05	=	0 50
Galerie Sitzplatz	0 45	"	0 05	=	0 50

*Textbücher sind an der Kasse und bei den Billettteuren zu haben.
Umbesetzungen infolge von Erkrankungen behält sich die Direktion vor.
Während der Hauptpausen wird der eiserne Vorhang heruntergelassen.*

Für telephonische Billettvorbestellungen (Telephon 7755) wird eine Vormerkungsgebühr von 20 Pfg. erhoben. Der Verkauf der Einlaßkarten findet morgens von 10—1 Uhr an der Theaterkasse des Stadttheaters statt, mit Ausnahme von Parterre- und Galeriekarten, die an der **Galeriekasse** verkauft werden. Die reservierten Billets müssen am Tage der Vorstellung spätestens mittags 12 Uhr abgeholt sein. Vorausbestellungen von Einlaßkarten für die Sonntagnachmittags-Vorstellungen und für die volkstümlichen Vorstellungen zu ermäßigten Preisen werden nicht entgegengenommen.

Adlerbrauerei vorm. Rud. Dorst, Düsseldorf

Hotel Kaletsch Königs- allee 66

Gebr. Hartoch, Flingerstraße

P. Wienen **Schürzen** -Konfektion
Ackerstrasse Nr. 3 Elegante
Mass-Anfertigung

BETTEN Bettwaren, Gardinen,
— Dekorationen —
ERNST MICHELS
Alleestr. Ecke Elbertfelderstr.

Spezialist **Kühneraugen-**
— in —
Schmerzlose und
geschickte Behandl.

Konservatorium Obercassel
(Brahms-Konservatorium)
Dominikanerstraße 4, I. Etage



Den größten Beifall haben immer:
SALAMANDER-STIEFEL

14⁵⁰ 12⁵⁰ 16⁵⁰

Salamander Schuhgef. m. b. H. Berlin
Niederlassung: Düsseldorf, Schadowstr. 18

BRAHMS-Konservatorium
Hohenzollernstr. 40, Telef. 8942
verbund. m. Musiklehrer(innen)-Seminar

Leitung: **F. Zilles** Friedrich-
Direktor: **Friedrich-** Klasse für
strasse 15 Solologengang **g. Waschow**
Düsseldorfer Musikschule

Cafe Palast

Düsseldorf, Graf-Adolfstr. 46, I. Et.
Großes mod. Cafe u. Restaurant
Spezial-Ausschank:
Pschorr München
14 Billards, Eigene Konditorei, Große
Konzerte im Cafe nachmittags u. abends
Die Direktion



Herz und Angulus
Stiefel

Zwei erstklassige deutsche Fabrikate
Schuhhaus **Silbermann** Grabenstr.

J. H. Laag

Hoffärberei u. chem.
Reinigungs-Anstalt

Fabrik: Kaiserswerther Straße Nr. 95
Annahmen in allen Stadtteilen

Abonnement **2** Abonnement **2**

Montag, den 12. Oktober 1914, abends **7** Uhr:

Wallensteins Tod

Trauerspiel in 5 Aufzügen von Friedrich von Schiller.
Spielleitung: Bela Duschak.

Personen:

Wallenstein, Herzog zu Fried- land, kaisert. Generalissimus im dreißigjährigen Kriege	Ludwig Mayr	Schwedischer Hauptmann	Kurt Goldberg
Octavio Piccolomini, General- leutnant	Paul Barleben	Ein Gefreiter	Arthur Schetter
Max Piccolomini, sein Sohn, Oberst bei einem Kärassier-Reg.	Wenzel Hoffmann	Erster Kärassier	Paul Hermann
Graf Terzky, Wallensteins Schw- ager, Chef meh. erer Regimenter	Otto Busch	Zweiter Kärassier	Hugo Lazak
Ilfo, Feldmarkhall, Wallensteins Vertrauter	Robert Nonnenbruch	Dritter Kärassier	Paul Hinzpeter
Isolani, General der Kroaten	Ernst tierz	Major Geraldin	Hugo Stamberg
Battler, Chef ein. Dragoner-Reg.	Heinrich Gärtner	Baptista Seni, Astrolog	Robert Berg
Rittm. Neumann, Terzkys Adjut.	Ernst Bedau	Herzogin von Friedland, Wallen- steins Gemahlin	Ida Ravenau
Oberst Wrangel, von den Schweden gefendet	O. F. Teukher	Thekla, Prinzessin von Fried- land, ihre Tochter	Selma Wutke
Gordon, Kommandant von Eger	Max Wogritsch	Gräfin Terzky, der Herzogin Schwester	Gisela Hawelka
Deveroux, Hauptleute der Wallensteinköhen	Paul Hermann	Fräulein Neubrunn, Hofdame der Prinzessin	Mizzi Heber-Rosen
Macdonald, Arme	Jahn Hofknecht	Ein Page von Wallenstein	Erna Flock
		Kammerdiener Wallensteins	Karl Neumann
		Ein Adjutant	Paul Lenoir

Kärassiers, Bediente, Pagen, Soldaten.

Nach dem 1. und 2. Aufzuge findet je eine längere Pause statt.
Umbesetzungen infolge von Erkrankungen behält sich die Direktion vor.

Kassenöffnung u. Einlaß 6^{1/2} Uhr. Anfang **7** Uhr. Ende gegen 11 Uhr.

Die bedeutendsten Künst-
ler der Welt singen für das
Grammophon
Vorführg. sämtl. Platten
ohne Kaufzwang. Kataloge gratis

Grammophon-Spezialhaus G. m.
Düsseldorf nur Königsallee 78

iBACH Flügel,
Pianos,
Pianolas

Pianola-Pianos kauf- und
leihweise
Schadowstr. 52 Bleichstr. 23
Telephon Nr. 1237 und 12037

Erich Hanfstaengl
Mitglied des Stadttheaters
Prinz-Georg-Straße 87
erteilt Gesang-Unterricht

Brauerei Schumacher, Bolkerstraße

PAUL BRÄESS, Düsseldorf Kasernenstraße 27
Telephon 543 und 8543
Teppiche, Dekorationen, Polstermöbel
Gardinen, Möbel u. Dekorationsstoffe
Orientteppiche Persönlicher Ein-
kauf im Orient

Jacob Klingel (vorm. Panzer)
empfiehlt keine
erklaßigen
Delikatessen u. Weine
Graf-Adolfstr. 80 · Fernsprecher 2600

Park-Hotel
DÜSSELDORF ♦ Am Corneliusplatz

Vornehmes Familien-Hotel
Elegant-s erstklassiges Weinrestaurant
— Abendessen nach dem Theater —

Palast-Hotel Breidenbacher Hof Vornehm Restaurant
— Stadtküche —
Soupers vor u. nach dem Theater

Südwest. Krieger Flügel, Pianinos, Harmoniums

Klosterstr. 14a Gegr. 1875 Teilzahlung, Miete, Umtausch
Mietanrechnung bei späterem Kauf laut schriftl. Vereinbarung

E. Schmitz & Co., Alleestraße 35

Rheinische Pianofortefabriken Akt.-Ges.
vorm. C. Mand, Düsseldorf

Spielplan:

Montag, 12. Oktober, abends 7 Uhr,
Abonnement 2:

Wallensteins Tod

Dienstag, 13. Oktober, abends 7 $\frac{1}{2}$ Uhr,
Abonnement 3:

Der Troubadour

Mittwoch, 14. Oktober, abends 7 $\frac{1}{2}$ Uhr,
Abonnement 4:

Aida

Donnerstag, 15. Oktober Geschlossen

Freitag, 16. Oktober, abends 7 Uhr,
Abonnement 5:

Lohengrin

Samstag, 17. Oktober, abends 7 $\frac{1}{2}$ Uhr,
Abonnement 6:

Die Barbaren

Sonntag, 18. Oktober, abends 7 Uhr,
Außer Abonnement

Der Zigeunerbaron

Frau Marie Gallenkamp Belcanto

Lehrdipl. der Meisterschule für Gesang
von ERNST VON SCHUCH und
GIACOMO MINKOWSKI (Dresden)

Vollständige Ausbildung f. Oper u. Konzert
bis zur Öffentlichkeitsreife

Graf-Adolfstr. 32^{II} DÜSSELDORF Telefon 14433

Rhein.-Westf. Stempel-
und Farbentabakfabrik G. m. b. H.
Walther & Baumann, Düsseldorf

Musik-Akademie Düsseldorf, Charlottenstr. 51, Telef. 9811

Ausbildung i. all. Zweig. d. Musik, Konzertgesang,
Oper, Schauspiel. Statuten gratis. Eintritt jederzeit. Dir. A. Waldeck, Sprechzeit von 4—5 Uhr.

Südwest. Krieg

Klosterstr. 14a Gegr. 1871

Rheinische Pianofortfabriken Akt.-Ges.
vorm. C. Mand, Düsseldorf

Rhein.-Westf. St.
und Farbentabrik G.
Walther & Baumann,

Musik-Aka

Oper, Schauspiel. Statuten g

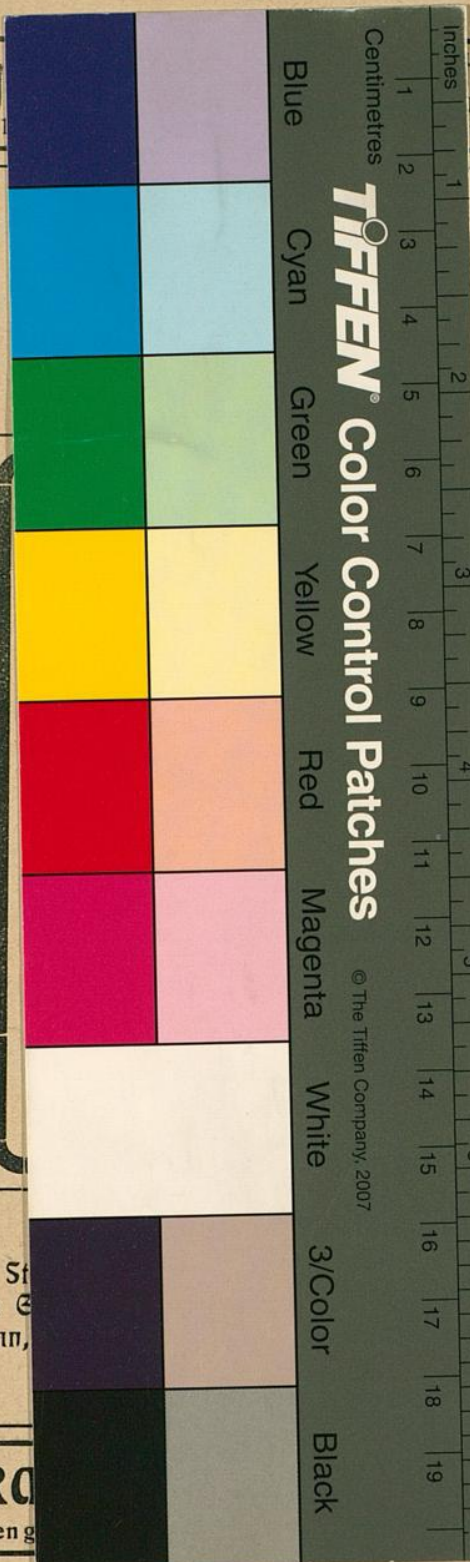

Blue

Cyan

Green

Yellow

Red

Magenta

White

3/Color

Black

Centimetres

TIFFEN Color Control Patches

© The Tiffen Company, 2007

Inches

Harmoniums

mtausch
ut schriftl. Vereinbarung

Gallenkamp

anto
erschule für Gesang
N SCHUCH und
OWSKI (Dresden)
ng f. Oper u. Konzert
lichkeitsreife
ELDORF Telefon 14433

nstr. 51, Telef. 9811
Musik, Konzertgesang,
echzeit von 4–5 Uhr.