

2875

Opernstudium für Solo und Chor, Repetition studierter Partien, Ensemblestudien, Vortragsabende, Auführung ganzer Opern, Gesangsunterricht nach bewährter Methode. Eigene Probebühne. Beste Engagementsverbindungen. Sprechzeit: 1—2Uhr. **G. Rebentisch** Elisabethstrasse 55

Riquet-Tee

von Millionen getrunken

Fahrpläne (ab 10 Uhr abends)

1. Städtische Strassenbahn:

Nach Schluß der Vorstellung stehen Straßenbahn-Extrawagen vor dem Haupteingange des Stadttheaters in der Alleestraße nach: 1. Grafenberg, 2. Zoologischer Garten, 3. Hauptbahnhof, 4. Unterbilk (Flora) und 5. Derendorf in dieser Reihenfolge bereit. Es wird besonders darauf hingewiesen, daß der nach Derendorf fahrende Extrawagen durch die Alleestraße, Hofgartenallee, Kaiserstraße, Nordstraße und Münsterstraße fährt.

Rheinische Bahngesellschaft (ab Ratingertor):

- a) Lokalverkehr (Oberkassel) alle 1 Minute bis abends 11⁴⁰, dann 11⁴⁵, 12⁰⁰, 12.15, 12.25, 12.35, 12.45, 12.55, 1.20, 1.30, 2.00
- b) nach Neuss: 10.22, 10.52, 11.22, 12.22,
- c) nach Crefeld: 9.59, 10.24, 10.59, 11.24, 12.24
- d) nach Uerdingen: 10.24, 11.24

3. Düsseldorf-Kaiserswerth: 10.24, 11.04, 11.44 (ab Nordstraße).

4. Staatsbahn (ab Hauptbahnhof):

- a) nach Benrath-Cöln: 10.19, 11.04, 11.13, 1.07 (alle direkt nach Cöln), 11.20 (außer dem Sonntags 12.24)
- b) nach Duisburg: 10.16, 10.49, 11.16, 12.27, 11.35, 12.08, 12.19, 1.40 (alle direkt nach Duisburg) 12.41 (außerdem Sonntags 10.50, 11.22, 12.37)
- c) nach Neuss: 10.27, (direkt Crefeld) 10.34, 11.28, 11.46, 12.30, (außerdem nach Neuss Sonntags)
- d) nach Vohwinkel-Elberfeld: 10.05 (hält nur in Erkrath), 10.32, 11.30, 12.1 (hält nur in Erkrath und Vohwinkel) 1.47
- e) nach Kettwig-Essen: 10.32, 11.41 (außerdem Sonntags 10.50)
- f) nach Opladen: 10.10
- g) nach Ohligs, Solingen, Remscheid, Lennep: 11.29 (außerdem Sonntags 12.13)
- h) nach Ratingen, Speldorf, Mülheim-Ruhr: 12.46
- i) nach Gerresheim, Mettmann, Elberfeld-M.: 11.24

Vereinigte Werkstätten für Kunst
im Handwerk A.-G.
Ausstellung Hamburg
Barkhof Haus Nr. 1.

P. Wiener Schürzen
 Konektion Elegante Maß-Anfertigung
 Achsenstraße 3

Musikalien!

Größtes
Spezial-
Geschäft

Franz Suppan, Oststrasse 122

Neu eröffnet
Ecke Gruppellostr.
7 Schau'enster

Pianos!

Gebrüder **HARTOCH**
Fingerstr. 20.

Hans Tölle

Damen Schneider
Benrather Straße 5, am Karlsplatz
empfiehlt feine englische und
französische Kostüme in bester
Ausführung bei zivilen Preisen

Julius Baedeker

Gegr. 1860 G. m. b. H. Teleph. 102

**Buch-, Kunst-
und Landkartenhandlung**
Jetzt: Blumenstr. 19, am Königspl.
Sämtl. Opern- u. Operettentexte
käuflich und leihweise zu haben

Hugo Bierhoff
Hof-Konditorei und Café
Feinestes
Bestellungs- und Verand-Geschäft
Erfolgreichstes Café
Konfituren nur erster Firmen
1907 Silberne Staatsmedaille
Breitstraße 4/6 · Fernruf 7255, 7256

Abonnement **6**
statt **5**

Abonnement **6**
statt **5**

Donnerstag, den 28. Mai 1914, abends **7 Uhr**:

Götz von Berlichingen

mit der eisernen Hand

Schauspiel in 5 Aufzügen von W. von Goethe.

Spielleitung: Béla Duschak.

PERSONEN:

Kaiser Maximilian	Robert Scholz	Rathsherrn von Heilbronn	Robert Berg
Götz von Berlichingen	Hugo Bauer	Gerichtsdienner	Paul Hermann
Elisabeth, seine Frau	Ida Favenau	Zwei Nürnberger Kaufleute	Willy Placke
Marie, seine Schwester	Grete Felling	Sievers	Karl Neumann
Karl, sein Sohn	M. Agethen	Mehler	Robert Berg
Adalbert von Weisingen	Hellmuth Pfund	Link } Anführer der auf-	Arthur Schetter
Adelheid von Walldorf	Gisela Hawelka	Link } rührerischen Bauern	Fritz Hellmuth
Franz von Sickingen	Otto Buch	Kohl	Alfred Kruchen
Hans von Seibitz	Robert Nonnenbruch	Ältester der Vehme	Ernst Bedau
Bruder Martin	Erich Ponto	Der Rufer der Vehme	Arthur Schetter
Franz, Edelknappe des von		Der Rächer der Vehme	Alfred Kruchen
Weisingen	Robert Hermann	Vier Boten der Vehme	Ernst Herz
Georg	Selma Wuttke	Reichsknechte	Hugo Lazak
Faud } Knappen des	Willy Beuger	Die Altmutter	Carl Linke
Peter } Berlichingen	Adolf Molnar	Die Tochter } Zigeuner	Julius Wolff
Der Hauptmann der Reichs-		Ein Knabe	Paul Hinzpeter
truppen	Emil Wirth		Paul Lenoir
Edler von Blinzkopf	Ernst Herz		Elise Kittner
Franz Lerje	Heinrich Gärtner		Mizzi Heber-Rosen
Max Stumpf	Ernst Bedau		Erna Flock
Kaiserlicher Rath	Max Woprieh		

Mehrere Zigeuner. Maskengefolge der Adelheid. Frauen und Hausgenossen auf Jaxthausen. Reifige Volk.

Nach dem 2. und 3. Akte findet je eine längere Pause statt.

Umbesetzungen infolge von Erkrankungen behält sich die Direktion vor.

Kassenöffnung u. Einlaß 6¹/₄ Uhr. Anfang **7 Uhr**. Ende ungef. 11¹/₂ Uhr.

Paul Braess, Düsseldorf Kasernenstraße 27
Telephon 543 und 8543
Teppiche, Dekorationen, Polstermöbel, Orientteppiche | Persönlicher Ein-
kauf im Kaufhaus

**HERZ-
Stiefel**
Herz-Spezial-Stiefel 16.50
Damen-Abend-Schuhe
Herren-Lack-Stiefel
Stets das Neueste!

Schuhhaus Silbermann
Ecke Grabenstraße



Alle Opern und
Operetten
sind in naturgetreuer
Wiedergabe durch das
Grammophon zu hören
Vorführung ohne Kaufzwang.

Grammophon-Spezialhaus G. m. b. H.
Düsseldorf, am Königsallee 78



Flügel,
Pianos,
Pianolas

Pianola-Pianos kauf- und
leihweise
Schadowstr. 52 Bleichstr. 23
Telephon Nr. 1237 und 12037

**Palast-Hotel
Breidenbacher Hof**
Dornehmes Restaurant

Stadtrüchje
Soupers
vor und nach dem Theater

Carl Wiegand & Co
 Tel. 34 u. 498 Hofspezialreue geg. 18110
 Speidion-Möbeltransport-Lagerung-Zollabfertigung

Referiert für Photo. Atelier Hammerlag, Graf Adolffstraße 44

W. Thelen-Jansen
Musikalien-Handlung und Verlag
Telephon 756 Blumenstr. 14
Sämtliche
Klavier-Ruszüge
u. Textbücher
stets auf
Lager

J. H. Laag
Hoffärberei u. chem.
Reinigungs-Anstalt

Fabrik: Kaiserswerther Straße Nr. 95
Annahmen in allen Stadtteilen

A. Schneider & Königs
Königsallee Nr. 36 · Fernsprecher 846
Gardinen, Dekorationen
Teppiche, Möbelbezug-
und Wandstoffe
Orient-Teppiche

Park-Hotel Vornehmes Familien-Hotel
DÜSSELDORF Am Corneliusplatz Elegantes erstklassiges Weinrestaurant
American Bar ♦ Ungarische Hauskapelle

Anna Wagerer, Düsseldorf, Graf-Adolfstr. 20
gegenüber Königsallee u. Café Corso — Telephon 4225
Speziageschäft für elegante Damenhüte.

Musik-Akademie

Düsseldorf, Charlottenstraße 51, Telefon 9811
 Ausbildung in allen Zweigen der Musik, Konzertgesang,
 Oper, Schauspiel. Statuten gratis. Eintritt jederzeit. Dir. A. Waldeck, Sprechzeit von 4—5 Uhr

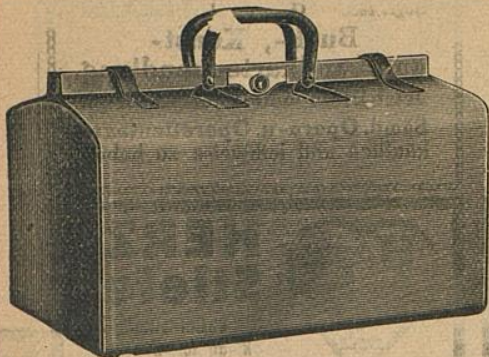

E. Schmitz & Co.

Alleestraße 35
 Fernsprecher Nr. 3895

Spezialgeschäft
 in Reiseartikeln u.
 feinen Lederwaren

Bedeutend vergrößerte Verkaufsräume

Corso-Parfümerie und Drogerie

Königsallee 84 · Telefon 8835

Feine Parfümerien · Toilette-
 Artikel und Präparate zur
 Schönheitspflege

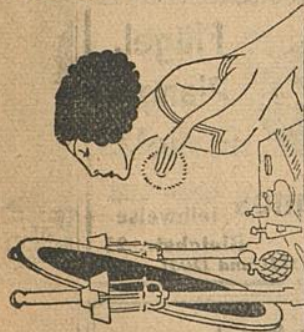

Spielplan:

Donnerstag, 28. Mai
 abends 7 $\frac{1}{3}$ Uhr, Ab. **6**:
 statt Abonnement **5**:
Götz von Berlichingen

Freitag, 29. Mai
 abends 7 $\frac{1}{3}$ Uhr, Ab. **5**:
 statt Abonnement **6**:
Zar und Zimmermann

Samstag, 30. Mai
 abends 7 Uhr, Ab. **7**:
Götz von Berlichingen

Sonntag, 31. Mai
 abends 7 $\frac{1}{2}$ Uhr, Ab. **8**:
Wie einst im Mai

Lerne Sprachen

in der

Berlitz- Schule

Bismarckstr. 93
 Telefon 752.

Nur diplomierte
 Lehrer

Übungs-
 Bureau.

Dolmetschen.

Ludw. Krieger, Tel. 7728, Klosterstr. 14a, Gegr. 1875
 Flügel u. Pianos
 von GROTRIAN, STEINWEG Nachf., G. ADAM, F. THÜRMER
 R. LIPP & SOHN, SCHIEDMAYER & SÖHNE
 HARMONIUMS ——— CLAVIOLAS ———

Käthe Moormann erteilt Unterricht in Stimmbildung u. Sprechtechnik
 Berger-Allee 74L · Telefon 3824 WICHTIG für kranke Stimmen sowie für alle, deren
 (Diplomiert von Frä. A. Kuypers Berlin) Beruf den starken Gebrauch ihrer Stimmittel fordert.

Musik-Aka
Oper, Schauspiel, Statu

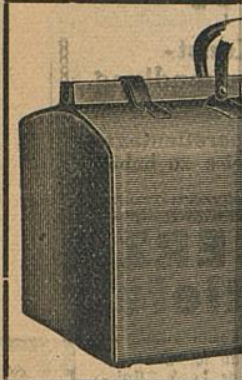

**Corso=Parfümerie
und Drogerie**

Königsallee 84 · Telefon 8835
Feine Parfümerien · Toilette-
Artikel und Präparate zur



**Ludw.
Flügel u. Pi**

Käthe Moon
Berger-Allee 7 II. T.
Diplomiert von Fr. A. K.

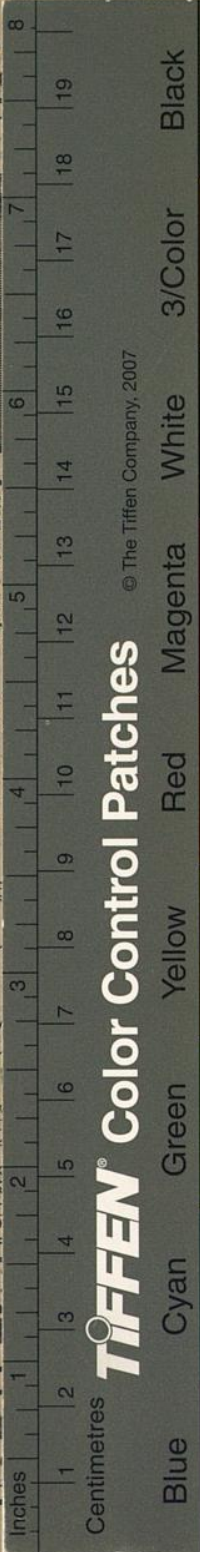

Be 51, Telefon 9811
er Musik, Konzertgesang,
Sprechzeit von 4-5 Uhr

nitz & Co.
straße 35
eher Nr. 3895
algeschäft
seartikeln u.
Lederwaren
größte Verkaufsräume

**Serne
Sprachen**
in der
**Berlitz-
Schule**
Bismarckstr. 93
Telephon 752.
.....
Nur diplomierte
Lehrer
.....
Üb- tzungs-
Bureau.
Dolmetschen.

terstr. 14a, Gegr. 1875
G. ADAM, F. THURMER
MAYER & SOHNE
CLAVIOLAS

lung u. Sprechtechnik
sowie für alle, deren
rer Stimmittel fordert.