

27/15

**Opernstudium** für Solo und Chor; Repetition studierter Partien, Kammerstudien, Vortragsabende, Aufführung ganzer Opern, Gesangsunterricht nach bewährter Methode. Eigene Probebühne. Beste **G. Rebentisch** Elisabeth-Engagementsverbindungen. Sprechzeit: 1—2Uhr. Elisabethstrasse 55

## Riquet-Tee

von Millionen getrunken

### Fahrpläne (ab 10 Uhr abends)

#### 1. Städtische Strassenbahn:

Nach Schluß der Vorstellung stehen Strassenbahn-Extrawagen vor dem Haupteingange des Stadttheaters in der Alleestraße nach: 1. Grafenberg, 2. Zoologischer Garten, 3. Hauptbahnhof, 4. Unterbilk (Flora) und 5. Derendorf in dieser Reihenfolge bereit. Es wird besonders darauf hingewiesen, daß der nach Derendorf fahrende Extrawagen durch die Alleestraße, Hofgartenallee, Kaiserstraße, Nordstraße und Münsterstraße fährt.

#### Rheinische Bahngesellschaft (ab Ratingertor):

- a) Lokalverkehr (Oberkassel) alle 10 Minuten bis abends 11<sup>00</sup>, dann 11<sup>05</sup>, 12<sup>00</sup>, 12.15, 12.25, 12.35, 12.45, 12.55, 1.20, 1.30, 2.00
- b) nach Neuss: 10.22, 10.52, 11.22, 12.22,
- c) nach Crefeld: 9.59, 10.24, 10.59, 11.24, 12.24
- d) nach Uerdingen: 10.24, 11.24

#### 3. Düsseldorf-Kaiserswerth: 10.24, 11.04, 11.44 (ab Nordstraße).

#### 4. Staatsbahn (ab Hauptbahnhof):

- a) nach Benrath-Cöln: 10.19, 11.04, 11.13, 1.07 (alle direkt nach Cöln), 11.20 (außer dem Sonntags 12.24)
- b) nach Duisburg: 10.16, 10.49, 11.16, 12.27, 11.35, 12.08, 12.19, 1.40 (alle direkt Duisburg) 12.41 (außerdem Sonntags 10.50, 11.22, 12.37)
- c) nach Neuss: 10.27, (direkt Crefeld) 10.34, 11.28, 11.46, 12.30, (außerdem: 10. Sonntags).
- d) nach Vohwinkel-Elberfeld: 10.05 (hält nur in Erkrath), 10.32, 11.30, 12.1 (hält nur in Erkrath und Vohwinkel) 1.47
- e) nach Kettwig-Essen: 10.32, 11.41 (außerdem Sonntags 10.50)
- f) nach Opladen: 10.10.
- g) nach Ohligs, Solingen, Remscheid, Lennep: 11.29 (außerdem Sonntags 12.13)
- h) nach Ratingen, Speldorf, Mülheim-Ruhr: 12.46
- i) nach Gerresheim, Mettmann, Elberfeld-M.: 11.24

## Vereinigte Werkstätten für Kunst

im Handwerk A.-G.

Ausstellung Hamburg  
Barkhof Haus Nr. 1.

Konkretio  
Elegante Ma  
Anfertigung

P. Wiener Schürzen  
Ackerstraße 3

Musikalien!

Spezial-Geschäft

Franz Suppan, Oststrasse 122

Ecke Gruppellostr.  
7 Schau'enster

Pianos!

Gebrüder  
**HARTOCH**  
Fingerstr. 20.

**Hans Tölle**  
Damen Schneider  
Benrather Straße 5, am Karlsplatz  
empfiehlt feine englische und  
französische Kostüme in dicker  
Ausführung bei zivilen Preisen

**Julius Baedeker**  
Gegr. 1860 G. m. b. H. Teleph. 102  
Buch-, Kunst-  
und Landkartenhandlung  
Jetzt: Blumenstr. 19, am Königspl.  
Sämtl. Opern- u. Operettentexte  
käufl. und leihweise zu haben

**Hugo Bierhoff**  
Hof-Konditorei und Café  
Feinestes  
Bestellungs- und Versand-Geschäft  
Ertklichstes Café  
Konfitüren nur erster Firmen  
1907 Silberne Staatsmedaille  
Breitefstraße 4/6 · Fernruf 7255, 7256

Außer Abonnement Außer Abonnement

Mittwoch, den 27. Mai 1914:

Volkstümliche Vorstellung zu ermäßigten Preisen:

## Faust und Margarete

Große Oper mit Ballett in 5 Aufzügen von Jules Barbier und Carré.  
Musik von Ch. Gounod.

Spielleitung: Benno Noeldechen. Musikalische Leitung: Werner Wolff.

**PERSONEN:**

Faust . . . . .	Christian Wahle
Mephistopheles . . . . .	Gustav Waschow
Valentin . . . . .	Hans Thometzek
Brander . . . . .	Leonard Spruyt
Margarete . . . . .	Gertrud Stretten
Siebel . . . . .	Annie Ligthart
Marte . . . . .	Marie Sieg

Studenten, Soldaten, Bürger, Mädchen und Frauen.

Ballett, arrangiert von der Ballettmeisterin Martha Esche.

Im 2. Aufzuge: Walzer, ausgeführt von dem Ballettpersonal.

Im 4. Aufzuge: Bacchanale, ausgeführt von Martha Esche  
und dem Ballettpersonal.

Nach dem 2. und 4. Aufzuge findet je eine längere Pause statt.  
Textbücher sind an der Kasse und bei den Billetteuren zu haben.  
Umbesetzungen infolge von Erkrankungen behält sich die Direktion vor.

Kassenöffnung u. Einlaß 6<sup>3</sup>/<sub>4</sub> Uhr. Anfang 7<sup>1</sup>/<sub>2</sub> Uhr. Ende unget. 10<sup>3</sup>/<sub>4</sub> Uhr.

**W. Thelen-Jansen**  
Musikalien-Handlung und Verlag  
Telephon 756 Blumenstr. 14  
Sämtliche  
Klavier-Auszüge  
u. Textbücher  
stets auf  
Lager

**J. H. Laag**  
Hoffärberei u. chem.  
Reinigungs-Anstalt  
Fabrik: Kaiserswerther Straße Nr. 95  
Annahmen in allen Stadtteilen

**H. Schneider & Königs**  
Königsallee Nr. 36 · Fernsprecher 846  
Gardinen, Dekorationen  
Teppiche, Möbelbezug-  
und Wandstoffe  
**Orient-Teppiche**

**Park-Hotel**  
DÜSSELDORF Ael Corneliusplatz

Vornehmes Familien-Hotel  
Elegantes erstklassiges Weinrestaurant  
American Bar · Ungarische Hauskapelle

**Anna Wagerer**

Düsseldorf, Graf-Adolfstr. 11  
gegenüber Königsallee u. Café Corso) — Telephon 4225  
Speziageschäft für elegante Damenhüte.

**HERZ-Stiefel**  
Herz-Spezial-Stiefel 16.50  
Damen-Abend-Schuhe  
Herren-Lack-Stiefel  
Stets das Neueste!  
**Schuhhaus Silbermann**  
Ecke Grabenstraße

Alle Opern und  
Operetten  
sind in naturgetreuer  
Wiedergabe durch das  
Grammophon zu hören.  
Vorführung ohne Kaufzwang.  
**Grammophon-Spezialhaus** G. m. b. H.  
Düsseldorf nur Königsallee 78

**IBACH** Flügel,  
Pianos,  
Pianolas  
Pianola-Pianos kauf- und  
leihweise  
Schadowstr. 52 Bleichstr. 23  
Telephon Nr. 1237 und 12037

**Palast-Hotel**  
**Breidenbacher Hof**  
Dornehmes Restaurant  
Stabthüche  
Soupers  
vor und nach dem Theater

**Carl Wiegand & Co**  
Tel. 34 u. 4987 Hofspediteure gegr. 1810  
Spezial-Transport-Lagerung · Zollabfertigung

# Musik-Akademie

Düsseldorf, Charlottenstraße 51, Telefon 9811  
 Ausbildung in allen Zweigen der Musik, Konzertgesang,  
 Oper, Schauspiel Statuten gratis. Eintritt jederzeit. Dir. A. Waldeck, Sprechzeit von 4—5 Uhr

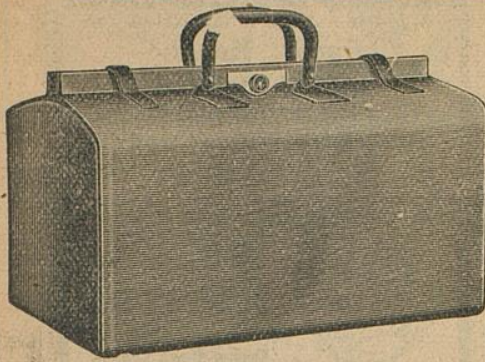

## E. Schmitz & Co.

Alleestraße 35  
 Fernsprecher Nr. 3895

Spezialgeschäft  
 in Reiseartikeln u.  
 feinen Lederwaren

Bedeutend vergrößerte Verkaufsräume

## Corso-Parfümerie und Drogerie

Königsallee 84. Telefon 8835

Feine Parfümerien. Toilette-  
 Artikel und Präparate zur  
 Schönheitspflege

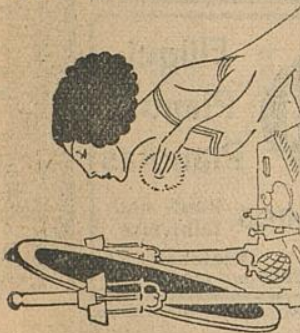

### Spielplan:

Donnerstag, 28. Mai  
 abends 7 1/2 Uhr, Ab. **6**:  
 statt Abonnement **5**:  
**Götz von Berlichingen**

Freitag, 29. Mai  
 abends 7 1/2 Uhr, Ab. **5**:  
 stat Abonnement **6**:  
**Zar und Zimmermann**

Samstag, 30. Mai  
 abends 7 Uhr, Ab. **7**:  
**Götz von Berlichingen**

Sonntag, 31. Mai  
 abends 7 1/2 Uhr, Ab. **8**:  
**Wie einst im Mai**

## Lerne Sprachen

in der

## Berlitz- Schule

Bismarckstr. 93  
 Telefon 752.

Nur diplomierte  
 Lehrer

Übungs-  
 Bureau.

Dolmetschen.

**Ludw. Krieger**, Tel. 7728, Klosterstr. 14 a, Gegr. 1875  
 Flügel u. Pianos  
 von GROTRIAN, STEINWEG Nachf., G. ADAM, F. THÜRMER  
 R. LIPP & SOHN, SCHIEDMAYER & SÖHNE  
 HARMONIUMS CLAVIOLAS

**Käthe Moormann** erteilt Unterricht in Stimmbildung u. Sprechtechnik  
 BERGER-ALLEE 7 Hl. Telefon 3824 WICHTIG für kranke Stimmen sowie für alle, deren  
 Beruf den starken Gebrauch ihrer Stimmittel fordert.  
 Diplomiert von Frl. A. Kuypers Berlin

# Musik-Akademie

Oper, Schauspiel Statuten

Düsseldorf, Charlottenstraße 51, Telefon 9811

Musik, Konzertgesang,  
Konzertzeit von 4—5 Uhr

## Corso-Parfümerie und Drogerie

Königsallee 84 · Telefon 8335  
Feine Parfümerien · Toilette-  
Artikel und Präparate zur  
Schönheitspflege



**Ludw. K.**  
Flügel u. Pia

**Käthe Moorn**  
Berger-Allee 7 Hl. Tele  
Diplomiert von Fr. A. Kuyper

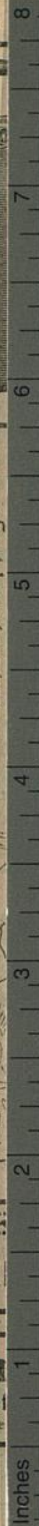

**TIFFEN® Color Control Patches**  
© The Tiffen Company, 2007

Blue	Cyan	Green	Yellow	Red	Magenta	White	3/Color	Black
------	------	-------	--------	-----	---------	-------	---------	-------

## itz & Co.

straße 35  
Nr. 3895  
Geschäft  
Artikeln u.  
Bedarfen

Verkaufsräume

## Lerne Sprachen

in der

## Berlitz- Schule

Bismarckstr. 93  
Telephon 752.

Nur diplomierte  
Lehrer

Übungs-  
Bureau.

Dolmetschen.

str. 14 a, Gegr. 1875  
ADAM, F. THÜRMER  
& SÖHNE  
LAVIOLAS

g u. Sprechtechnik  
wie für alle, deren  
Stimmittel fordert.