

24/5

Opernstudium für Solo und Chor, Repetition studierter Partien, Ensemblesstudien, Vortragsabende, Aufführung ganzer Opern, Gesangsunterricht nach bewährter Methode. Eigene Probebühne. Beste Engagementsverbindungen. Sprechzeit: 1—2Uhr. **G. Rebentisch** Elisabethstrasse 55

Riquet-Tee

von Millionen getrunken

Fahrpläne (ab 10 Uhr abends)

1. Städtische Strassenbahn:

Nach Schluß der Vorstellung stehen Straßenbahn-Extrawagen vor dem Haupteingange des Stadttheaters in der Alleestraße nach: 1. Grafenberg, 2. Zoologischer Garten, 3. Hauptbahnhof, 4. Unterbilk (Flora) und 5. Derendorf in dieser Reihenfolge bereit. Es wird besonders darauf hingewiesen, daß der nach Derendorf fahrende Extrawagen durch die Alleestraße, Hofgartenallee, Kaiserstraße, Nordstraße und Münsterstraße fährt.

Rheinische Bahngesellschaft (ab Ratingertor):

- a) Lokalverkehr (Oberkassel) alle 1 Minute bis abends 11⁰⁰, dann 11⁰⁵, 12⁰⁰, 12.15, 12.25, 12.35, 12.45, 12.55, 1.20, 1.30, 2.00
- b) nach Neuss: 10.22, 10.52, 11.22, 12.22,
- c) nach Crefeld: 9.59, 10.24, 10.59, 11.24, 12.24
- d) nach Uerdingen: 10.24, 11.24

3. Düsseldorf-Kaiserswerth: 10.24, 11.04, 11.44 (ab Nordstraße).

4. Staatsbahn (ab Hauptbahnhof):

- a) nach Benrath-Cöln: 10.19, 11.04, 11.13, 1.07 (alle direkt nach Cöln), 11.20 (außerdem Sonntags 12.24)
- b) nach Duisburg: 10.16, 10.49, 11.16, 12.27, 11.35, 12.08, 12.19, 1.40 (alle direkt Duisburg) 12.41 (außerdem Sonntags 10.50, 11.22, 12.37)
- c) nach Neuss: 10.27, (direkt Crefeld) 10.34, 11.28, 11.45, 12.30, (außerdem Sonntags) 11.10
- d) nach Vohwinkel-Eibefeld: 10.05 (hält nur in Erkrath), 10.32, 11.20, 12.11 (hält nur in Erkrath und Vohwinkel) 1.47
- e) nach Kettwig-Essen: 10.32, 11.41 (außerdem Sonntags 10.50)
- f) nach Opladen: 10.10.
- g) nach Ohligs, Solingen, Remscheid, Lennep: 11.29 (außerdem Sonntags 12.13)
- h) nach Ratingen, Speldorf, Mülheim-Ruhr: 12.46
- i) nach Gerresheim, Mettmann, Eibefeld-M.: 11.24

**Vereinigte Werkstätten für Kunst
im Handwerk A.-G.**
**Ausstellung Hamburg
Barkhof Haus Nr. 1.**

P. Wiener Schürzen

Referiert für Photo. Bleiler Sammerthlag, Graf Adolffstraße 44

Musikalien!

Größtes Spezial-Geschäft

Franz Suppan, Oststrasse 122

Neu eröffnet Ecke Grupellostr. 7 Schau'enster

Pianos!

Gebrüder. **HARTOCH** Flingestr. 20.

Hans Tölle Damen Schneider Benrather Straße 5, am Karlsplatz empfiehlt feine englische und französische Kostüm in dierster Ausführung bei zivilen Preisen

Julius Baedeker Gegr. 1860 G. m. b. H. Teleph. 102 Buch-, Kunst- und Landkartenhandlung Jetzt: Blumenstr. 19, am Königspl. Sämtl. Opern- u. Operettentexte käuflich und leihweise zu haben

Fugo Bierhoff Hof-Konditorei und Café Feinles Bestellungen- und Verland-Geidicht Erhöfliches Café Konfituren nur erfter Firmen 1907 Silberne Staatsmedaille Breiteitstraße 4/6 Fernruf 7255, 7256

Abonnement 2 Abonnement 2 Sonntag, den 24. Mai 1914, abends 7 1/2 Uhr: Mignon Oper in 3 Akten mit Benutzung des Goetheschen Romans „Wilhelm Meisters Lehrjahre“ von Michel Carré und Jules Barbier, deutsch von Ferd. Gumbert. Musik von Ambroise Thomas. Spielleitung: Benno Noeldechen. Musikalische Leitung: Charles Adler. PERSONEN: Wilhelm Meister, Heinrich Niggemeier, Lothario, Gustav Waschow, Laertes, Ernst Bedau, Friedrich, Bernhard Hackstein, Jarno, Hubert Mertens, Antonio, Oscar Borkenhagen, Aloisius, Emil Joachim, Mignon, Gertrud Stretten, Philine, Elfriede Lichtenberg-Martick (als letztes Auftreten), Diener, Karl Gericke. Zigeuner, Schauspieler, Herren und Damen, Bürger, Bauern und Bäuerinnen. Der 1. und 2. Akt spielt in Deutschland, der 3. in Italien gegen 1790. Im ersten Akt: Zigeunertanz, arrangiert von der Ballettmeisterin Martha Esche, ausgeführt von Martha Esche und dem Ballettpersonal. Nach dem 2. Akte findet eine längere Pause statt. Textbücher sind an der Kasse bei den Billetteuren zu haben. Umbesetzungen infolge von Erkrankungen behält sich die Direktion vor. Kassenöffnung u. Einlaß 6 3/4 Uhr. Anfang 7 1/2 Uhr. Ende ungel. 10 1/2 Uhr.

W. Thelen-Jansen Musikalien-Handlung und Verlag Telephon 756 Blumenstr. 14 Sämtliche Klavier-Auszüge u. Textbücher stets auf Lager

J. H. Laag Hofffärberei u. chem. Reinigungs-Anstalt Fabrik: Kaiserswerther Straße Nr. 95 Annahmen in allen Stadtteilen

H. Schneider & Königs Königsallee Nr. 36 Fernsprecher 846 Gardinen, Dekorationen Teppiche, Möbelbezug- und Wandstoffe Orient-Teppiche

Park-Hotel DÜSSELDORF Am Corneliusplatz

Vornehmes Familien-Hotel Elegantes erstklassiges Weinrestaurant American Bar u. Ungarische Hauskapelle

Anna Wagerer, Speziageschäft für elegante Damenhüte.

Düsseldorf, Graf-Adolfstr. 11 se 11 gegenüber Königsallee u. Café Corso) - Telephon 4225

HERZ-Stiefel Herz-Spezial-Stiefel 16.50 Damen-Abend-Schuhe Herren-Lack-Stiefel Stets das Neueste! Schuhhaus Silbermann Ecke Grabenstraße

Alle Opern und Operetten sind in naturgetreuer Wiedergabe durch das Grammophon zu hören. Vorführung ohne Kaufzwang. Grammophon-Spezialhaus G. m. b. H. Düsseldorf, Königsallee 78

iBACH Flügel, Pianos, Pianolas Pianola-Pianos kauf- und leihweise Schadowstr. 52 Bleichstr. 23 Telephon Nr. 1237 und 12037

Palast-Hotel Breidenbacher Hof Dornehmes Restaurant 2 Stadtnüch Soupers vor und nach dem Theater

Carl Wiegand & Co Tel. 34 u. 4987 Hofspeidreure gegr. 1870 Speidren-Möbeltransport-Lagerung-Zollabfertigung

Musik-Akademie

Düsseldorf, Charlottenstraße 51, Telefon 9811
 Ausbildung in allen Zweigen der Musik, Konzertgesang,
 Oper, Schauspiel. Statuten gratis. Eintritt jederzeit. Dir. A. Waldeck, Sprechzeit von 4—5 Uhr

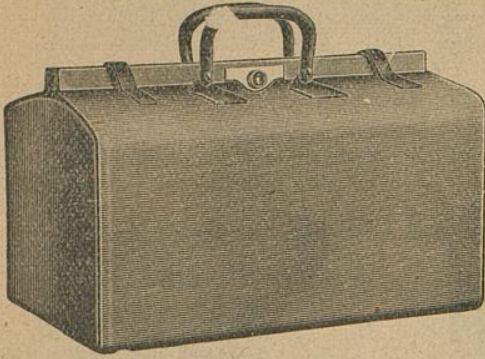

E. Schmitz & Co.

Alleestraße 35

Fernsprecher Nr. 3895

Spezialgeschäft
 in Reiseartikeln u.
 feinen Lederwaren

Bedeutend vergrößerte Verkaufsräume

Corso-Parfümerie und Drogerie

Königsallee 84 · Telefon 8335

Feine Parfümerien · Toilette-
 Artikel und Präparate zur
 Schönheitspflege

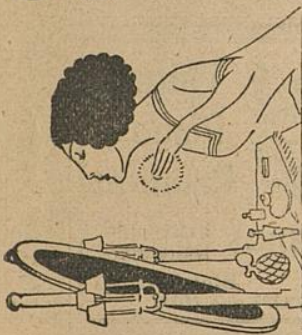

Spielplan:

Montag, 25. Mai
 abends 7½ Uhr, Ab. **3:**

Die Puppe

Dienstag, 26. Mai
 abends 7½ Uhr, Ab. **4:**

Das Beschwerdebuch

Mittwoch, 27. Mai
 abends 7½ Uhr:

(Ausser Abonnement)

Volkstüml. Vorstell. zu ermäßigten Preisen

Faust und Margarete

Donnerstag, 28. Mai
 abends 7½ Uhr, Ab. **6:**

statt Abonnement **5:**

Götz von Berlichingen

Freitag, 29. Mai
 abends 7½ Uhr, Ab. **5:**

statt Abonnement **6:**

Zar und Zimmermann

Samstag, 30. Mai
 abends 7 Uhr, Ab. **7:**

Götz von Berlichingen

Sonntag, 31. Mai
 abends 7½ Uhr, Ab. **8:**

Wie einst im Mai

Lerne Sprachen

in der

Berlitz- Schule

Bismarckstr. 93
 Telefon 752.

Nur diplomierte
 Lehrer

Übungs-
 Bureau.

Dolmetschen.

Ludw. Krieger, Tel. 7728, Klosterstr. 14a, Gegr. 1875

Flügel u. Pianos

von GROTRIAN, STEINWEG Nachf., G. ADAM, F. THÜRMER

R. LIPP & SOHN, SCHIEDMAYER & SÖHNE

HARMONIUMS

CLAVIOLAS

Käthe Moormann

Berger-Allee 7 II. Telefon 3824
 (Diplomiert von Fr. A. Kuypers Berlin)

erteilt Unterricht in Stimmbildung u. Sprechtechnik

WICHTIG für kranke Stimmen sowie für alle, deren
 Beruf den starken Gebrauch ihrer Stimmittel fordert.

Musik-Akademie

Oper, Schauspiel. Sta

Düsseldorf, Charlottenstraße 51, Telefon 9811

der Musik, Konzertgesang,
k. Sprechzeit von 4—5 Uhr

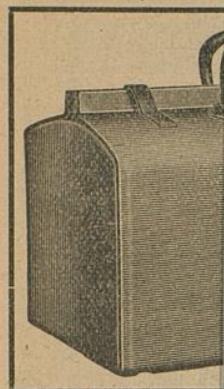

**Corso=Parfümerie
und Drogerie**

Königsallee 84 · Telefon 8335
Feine Parfümerien · Toilette=



**Ludw
Flügel u.**

Käthe Mo
Berger-Allee 7 III.
(Diplomiert von Fr. /)

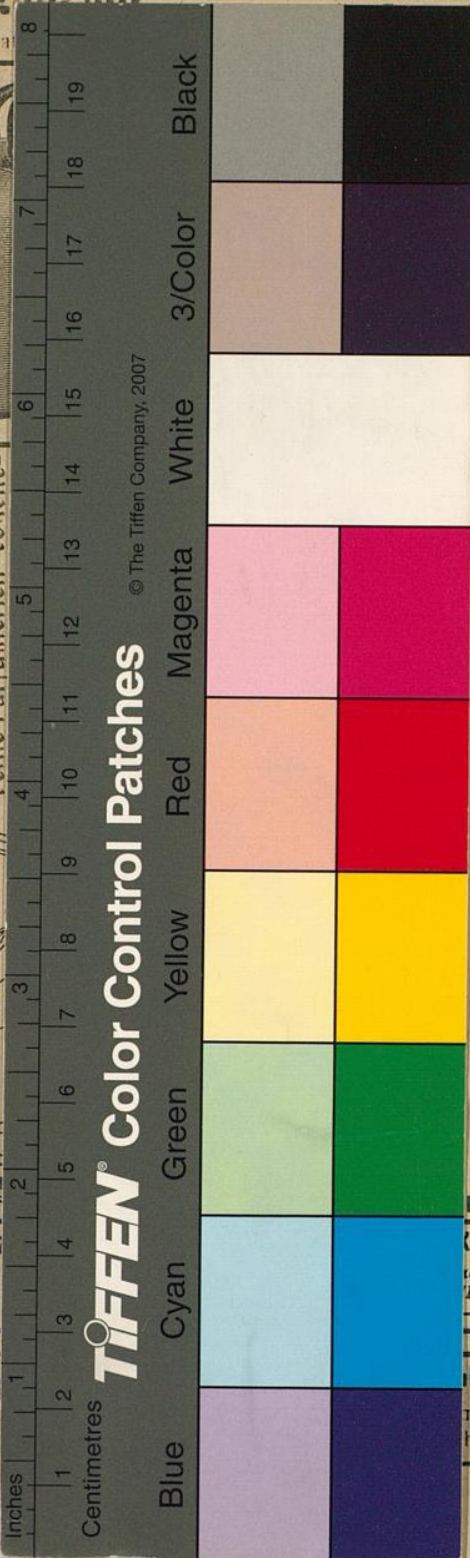

© The Tiffen Company, 2007

mitz & Co.
estraße 35
recher Nr. 3895
zialgeschäft
eiseartikeln u.
Lederwaren
größerte Verkaufsräume

**Lerne
Sprachen**
in der
**Berlitz-
Schule**
Bismarckstr. 93
Telephon 752.
.....
Nur diplomierte
Lehrer
.....
Übersetzungs-
Bureau.
Dolmetschen.

Klosterstr. 14 a, Gegr. 1875
schf., G. ADAM, F. THÜRMER
EDMAYER & SÖHNE
CLAVIOLAS

bildung u. Sprechtechnik
nen sowie für alle, deren
ihre Stimmittel fordert.