

9/15

**Opernstudium** für Solo und Chor, Repetition studierter Partien, Ensemblestudien, Vortragsabende, Aufführung ganzer Opern, Gesangsunterricht nach bewährter Methode. Eigene Probebühne. Beste Engagementsverbindungen. Sprechzeit: 1—2 Uhr. **G. Rebentisch** Elisabethstrasse 55

# Riquet-Tee

von Millionen getrunken

## Fahrpläne (ab 10 Uhr abends)

### 1. Städtische Strassenbahn:

Nach Schluß der Vorstellung stehen Straßenbahn-Extrawagen vor dem Haupteingange des Stadttheaters in der Alleestraße nach: 1. Grafenberg, 2. Zoologischer Garten, 3. Hauptbahnhof, 4. Unterbilk (Flora) und 5. Derendorf in dieser Reihenfolge bereit. Es wird besonders darauf hingewiesen, daß der nach Derendorf fahrende Extrawagen durch die Alleestraße, Hofgartenallee, Kaiserstraße, Nordstraße und Münsterstraße fährt.

### Rheinische Bahngesellschaft (ab Ratingertor):

- a) Lokalverkehr (Oberkassel) alle 1 Minute bis abends 11<sup>40</sup>, dann 11<sup>45</sup>, 12<sup>00</sup>, 12.15, 12.25, 12.35, 12.45, 12.55, 1.20, 1.30, 2.00
- b) nach Neuss: 10.22, 10.52, 11.22, 12.22,
- c) nach Crefeld: 9.59, 10.24, 10.59, 11.24, 12.24
- d) nach Uerdingen: 10.24, 11.24

### 3. Düsseldorf-Kaiserswerth: 10.24, 11.04, 11.44 (ab Nordstraße).

### 4. Staatsbahn (ab Hauptbahnhof):

- a) nach Benrath-Cöln: 10.19, 11.04, 11.13, 1.07 (alle direkt nach Cöln), 11.20 (außerdem Sonntags 12.24)
- b) nach Duisburg: 10.16, 10.49, 11.16, 12.27, 11.35, 12.08, 12.19, 1.40 (alle direkt Duisburg) 12.41 (außerdem Sonntags 10.50, 11.22, 12.37)
- c) nach Neuss: 10.27, (direkt Crefeld) 10.34, 11.28, 11.46, 12.30, (außerdem 11.10, Sonntags).
- d) nach Vohwinkel-Elberfeld: 10.05 (hält nur in Erkrath), 10.32, 11.30, 12.1 (hält nur in Erkrath und Vohwinkel) 1.47
- e) nach Kettwig-Essen: 10.32, 11.41 (außerdem Sonntags 10.50)
- f) nach Opladen: 10.10.
- g) nach Ohligs, Solingen, Remscheid, Lennep: 11.29 (außerdem Sonntags 12.13)
- h) nach Ratingen, Speldorf, Mülheim-Ruhr: 12.46
- i) nach Gerresheim, Mettmann, Elberfeld-M.: 11.24

## Vereinigte Werkstätten für Kunst

im Handwerk A.-G.

Ausstellung Hamburg

Barkhof Haus Nr. 1.

**P. Wiener Schürzen**  
 Konfektion Elegante Maß Anfertigung  
 Askestraße 3

Referiert für Photo. Heliar Hammerdamm, Graf Adolffstraße 44

**Musikalien!** Größtes Spezial-Geschäft **Franz Suppan, Oststrasse 122** Neu eröffnet Ecke Gruppellostr. 7 Schau'enster **Pianos!**

Gebrüder **HARTOCH**  
 Flingerstr. 20.

**Hans Tölle**  
 Damenschneider  
 Benrather Straße 5, am Karlsplatz  
 empfiehlt feine englische und französische Kostüme in bester Ausführung bei zivilen Preisen

**Julius Baedeker**  
 Gegr. 1860 G. m. b. H. Teleph. 102  
**Buch-, Kunst- und Landkartenhandlung**  
 Jetzt: Blumenstr. 19, am Königspl.  
 Sämtl. Opern- u. Operettentexte käuflich und leihweise zu haben

**Hugo Bierhoff**  
 Hof-Konditorei und Café  
 Feinestes Bestellungs- und Versand-Geldkaff  
 Erhältliches Café  
 Konfitüren nur erster Firmen  
 1907 Silberne Staatsmedaille  
 Breitelstraße 4/6 - Fernruf 7255, 7256

Abonnement **4** Samstag, den 9. Mai 1914, abends **7** Uhr: Abonnement **4**  
**Gastspiel von Albert Bassermann vom Deutschen Theater in Berlin:**  
**OTHELLO**  
**Der Mohr von Venedig**  
 Trauerspiel in 5 Akten von W. Shakespeare.  
 Spielleitung: Béla Duschak.  
**PERSONEN:**

Der Doge von Venedig	Robert Nonnenbruch
Brabantio, Senator	Heinrich Gärtner
Erster Senator	Robert Berg
Zweiter Senator	Jahn Hofknecht
Gratiano, Brabantios Bruder	Otto Busch
Lodovico, Brabantios Neffe	Max Wogritsch
Othello, Feldherr, Mohr	Robert Hermans
Cassio, sein Leutnant	Hellmuth Pfund
Jago, sein Fähnrich	Willy Beuger
Rodrigo, ein junger Venetianer	Robert Scholz
Montana, Statthalter von Cypern	Grete Felsing
Desdemona, Brabantios Tochter	Ida Ravenau
Emilie, Jagos Frau	Nora Reinhardt
Bianca	Alfred Kruchen
Ein Bote	Hugo Lazak
Ein Matrose	

\* \* \* **Othello: Albert Bassermann.**  
 Offiziere, Edelleute, Damen, Diener, Fackelträger, Soldaten, Gefolge.  
 Erster Akt in Venedig, hiernach auf Cypern.  
 Nach dem 2. und 4. Akte findet je eine längere Pause statt.  
 Umbesetzungen infolge von Erkrankungen behält sich die Direktion vor.  
**Kassenöffnung u. Einlaß 6<sup>1</sup>/<sub>4</sub> Uhr. Anfang 7 Uhr. Ende ungf. 10<sup>1</sup>/<sub>4</sub> Uhr.**

**W. Thelen-Jansen**  
 Musikalien-Handlung und Verlag  
 Telephon 756 Blumenstr. 14  
 Sämtliche Klavier-Auszüge u. Textbücher stets auf Lager

**J. H. Laag**  
 Hoffärberei u. chem. Reinigungs-Anstalt  
 Fabrik: Kaiserswerther Straße Nr. 95  
 Annahmen in allen Stadtteilen

**A. Schneider & Königs**  
 Königsallee Nr. 36 - Fernsprecher 846  
 Gardinen, Dekorationen Teppiche, Möbelbezug- und Wandstoffe  
**Orient-Teppiche**

**HERZ-STIEFEL**  
 Herz-Spezial-Stiefel 16.50  
 Damen-Abend-Schuhe  
 Herren-Lack-Stiefel  
 Stets das Neueste!  
**Schuhhaus Silbermann**  
 Ecke Grabenstraße

 Sämtliche Schlager aus **Wie einst im Mai** sind auf hervorragend gelungenen Grammophon-Platten erschienen. Vorführung ohne Kaufzwang.  
**Grammophon-Spezialhaus** G. m. b. H.  
 Düsseldorf nur Königsallee 78

**IBACH** Flügel, Pianos, Pianolas  
**Pianola-Pianos** kauf- und leihweise  
 Schadowstr. 52 Bleichstr. 23  
 Telephon Nr. 1237 und 12037

**Palast-Hotel Breidenbacher Hof**  
 Dornehmes Restaurant  
 Stadtküche Soupers vor und nach dem Theater

**Paul Braess, Düsseldorf** Kasernenstraße 27  
 Telephon 543 und 8543  
 Teppiche, Dekorationen, Polstermöbel, Gardinen, Möbel- u. Dekorationsstoffe **Orientteppiche** Persönlicher Einkauf im Orient.

**Park-Hotel**  
 DÜSSELDORF Am Corneliusplatz

**Vornehmes Familien-Hotel**  
 Elegantes erstklassiges Weinrestaurant  
 American Bar - Ungarische Hauskapelle

**Anna Wagerer, Düsseldorf, Graf-Adolffstr. 1**  
 gegenüber Königsallee u. Café Corso - Telephon 4225  
**Speziageschäft für elegante Damenhüte.**

**Carl Wiegand & Co**  
 Tel. 34 u. 4987 Hofspezialreue geg. 18710  
 Spezial-Möbelfransport-Lagerung-Zollebefreiung

# Musik-Akademie

Düsseldorf, Charlottenstraße 51, Telefon 9811  
 Ausübung in allen Zweigen der Musik, Konzertgesang,  
 Oper, Schauspiel. Statuten gratis. Eintritt jederzeit. Dir. A. Waldeck, Sprechzeit von 4—5 Uhr

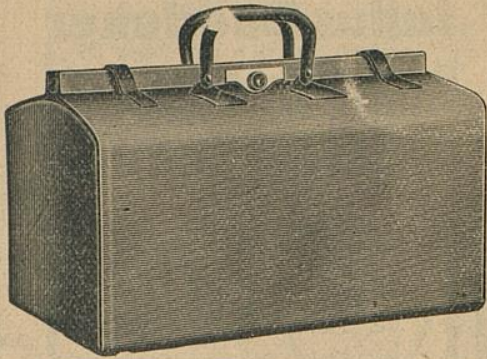

## E. Schmitz & Co.

Alleestraße 35  
 Fernsprecher Nr. 3895

Spezialgeschäft  
 in Reiseartikeln u.  
 feinen Lederwaren

Bedeutend vergrößerte Verkaufsräume

## Corso-Parfümerie und Drogerie

Königsallee 84. Telefon 8835

Feine Parfümerien. Toilette-  
 Artikel und Präparate zur  
 Schönheitspflege



### Spielplan:

Sonntag, 10. Mai  
 abends 7 Uhr, Ab. **5**:  
 Gastspiel des Königl. Kammersängers  
*Walter Soomer*  
 von der Hooper in Dresden:  
**Die Walküre**  
 Montag, 11. Mai  
 abends 7 $\frac{1}{2}$  Uhr, Ab. **6**:  
**Wie einst im Mai**  
 Dienstag, 12. Mai  
 abends 7 $\frac{1}{2}$  Uhr, Ab. **7**:  
**Marta**  
 Mittwoch, 13. Mai  
 abends 7 $\frac{1}{2}$  Uhr, Ab. **2**:  
 statt Abonnement **8**:  
**Tiefland**  
 Donnerstag, 14. Mai  
 abends 7 $\frac{1}{2}$  Uhr, Ab. **1**:  
**Der Veilchenfresser**  
 Freitag, 15. Mai  
 abends 7 $\frac{1}{2}$  Uhr, Ab. **8**:  
 statt Abonnement **2**:  
**Die Zauberflöte**  
 Samstag, 16. Mai  
 abends 7 $\frac{1}{2}$  Uhr, Ab. **3**:  
 Gastspiel Alexander Moissi:  
**Hamlet**

## Lerne Sprachen

in der

## Berlitz- Schule

Bismarckstr. 93  
 Telefon 752.

Nur diplomierte  
 Lehrer

Übersetzungs-  
 Bureau.  
 Dolmetschen.

**Ludw. Krieger**, Tel. 7728, Klosterstr. 14a, Gegr. 1875  
**Flügel u. Pianos** von GROTRIAN, STEINWEG Nachf., G. ADAM, F. THÜRMER  
 R. LIPP & SOHN, SCHIEDMAYER & SÖHNE  
 HARMONIUMS CLAVIOLAS

### Käthe Moormann

Berger-Allee 71L. Telefon 3824  
 (Diplomiert von Fr. A. Kuypers Berlin)

erteilt Unterricht in Stimmbildung u. Sprechtechnik  
**WICHTIG** für kranke Stimmen sowie für alle, deren  
 Beruf den starken Gebrauch ihrer Stimmittel fordert.

**Musik-Akademie**

Düsseldorf, Charlottenstraße 51, Telefon 9811

Oper, Schauspiel.

...gen der Musik, Konzertgesang,  
...deck, Sprechzeit von 4—5 Uhr

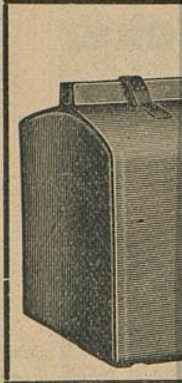

**Corso=Parfümerie  
und Drogerie**  
Königsallee 84 · Telefon 8835



**Ludwig  
Flügel u.**

**Käthe M  
Berger-Allee 7  
(Diplomiert von F)**

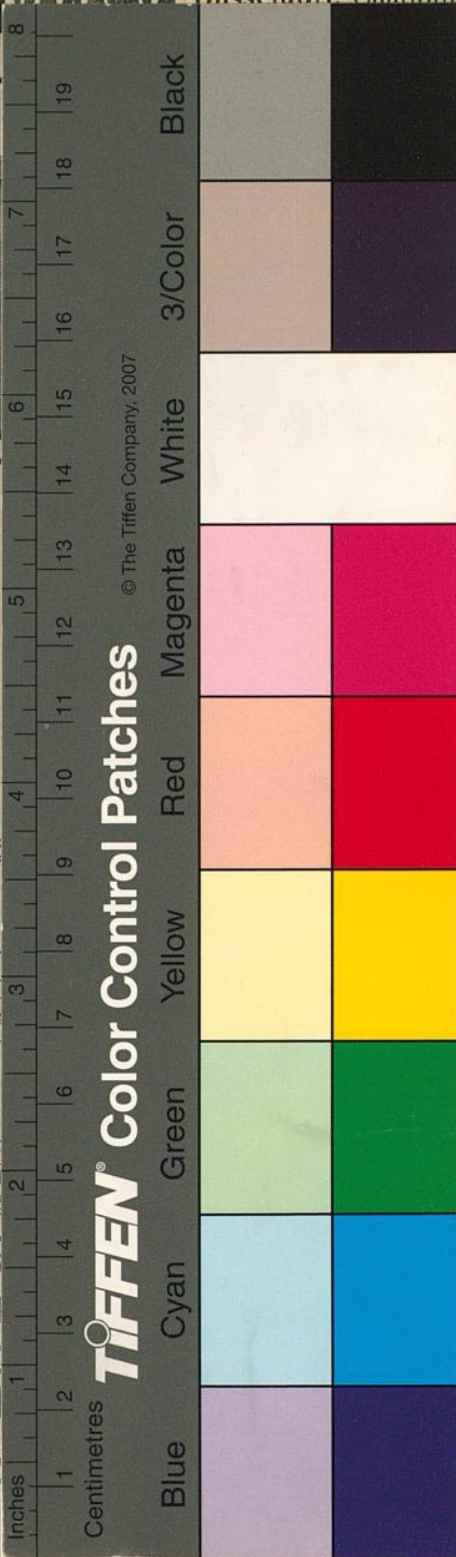

© The Tiffen Company, 2007

**TIFFEN® Color Control Patches**

**hmitz & Co.**  
...leestraße 35  
...nsprecher Nr. 3895  
...bezialgeschäft  
...Reiseartikeln u.  
...nen Lederwaren  
...d vergrößerte Verkaufsräume

**Lerne  
Sprachen**  
in der  
**Berlitz-  
Schule**  
Bismarckstr. 93  
Telephon 752.  
.....  
**Nur** diplomierte  
Lehrer  
.....  
Übersetzungs-  
Bureau.  
Dolmetschen.

Klosterstr. 14a, Gegr. 1875  
Nachf., G. ADAM, F. THÜRMER  
CHIEDMAYER & SÖHNE  
CLAVIOLAS

...mbildung u. Sprechtechnik  
...immen sowie für alle, deren  
...auch ihrer Stimmittel fordert.