

6/15

**Opernstudium** für Solo und Chor, Repetition studierter Partien, Ensemblesstudien, Vortragsabende, Aufführung ganzer Opern, Gesangsunterricht nach bewährter Methode. Eigene Probebühne. Beste Engagementsverbindungen. Sprechzeit: 1—2 Uhr. **G. Rebentisch** Elisabethstrasse 55

# Riquet-Tee

von Millionen getrunken

## Fahrpläne (ab 10 Uhr abends)

### 1. Städtische Strassenbahn:

Nach Schluß der Vorstellung stehen Straßenbahn-Extrawagen vor dem Haupteingange des Stadttheaters in der Alleestraße nach: 1. Grafenberg, 2. Zoologischer Garten, 3. Hauptbahnhof, 4. Unterbilk (Flora) und 5. Derendorf in dieser Reihenfolge bereit. Es wird besonders darauf hingewiesen, daß der nach Derendorf fahrende Extrawagen durch die Alleestraße, Hofgartenallee, Kaiserstraße, Nordstraße und Münsterstraße fährt.

### Rheinische Bahngesellschaft (ab Ratingertor):

- a) Lokalverkehr (Oberkassel) alle 10 Minuten bis abends 11<sup>40</sup>, dann 11<sup>50</sup>, 12<sup>00</sup>, 12.15, 12.25, 12.35, 12.45, 12.55, 1.20, 1.30, 2.00
- b) nach Neuss: 10.22, 10.52, 11.22, 12.22,
- c) nach Crefeld: 9.59, 10.24, 10.59, 11.24, 12.24
- d) nach Uerdingen: 10.24, 11.24

### 3. Düsseldorf-Kaiserswerth: 10.24, 11.04, 11.44 (ab Nordstraße).

### 4. Staatsbahn (ab Hauptbahnhof):

- a) nach Benrath-Cöln: 10.19, 11.04, 11.13, 1.07 (alle direkt nach Köln), 11.20 (außerdem Sonntags 12.24)
- b) nach Duisburg: 10.16, 10.49, 11.16, 12.27, 11.35, 12.08, 12.19, 1.40 (alle direkt Duisburg) 12.41 (außerdem Sonntags 10.50, 11.22, 12.37)
- c) nach Neuss: 10.27, (direkt Crefeld) 10.34, 11.28, 11.46, 12.30, (außerdem 11.10, Sonntags).
- d) nach Vohwinkel-Elberfeld: 10.05 (hält nur in Erkrath), 10.32, 11.30, 12.1 (hält nur in Erkrath und Vohwinkel) 1.47
- e) nach Kettwig-Essen: 10.32, 11.41 (außerdem Sonntags 10.50)
- f) nach Opladen: 10.10.
- g) nach Ohligs, Solingen, Remscheid, Lennep: 11.29 (außerdem Sonntags 12.13)
- h) nach Ratingen, Speldorf, Mülheim-Ruhr: 12.46
- i) nach Gerresheim, Mettmann, Elberfeld-M.: 11.24

## Vereinigte Werkstätten für Kunst

im Handwerk A.-G.

Ausstellung Hamburg

Barkhof Haus Nr. 1.

Konfektion Elegante Maß-Anfertigung  
**P. Wiene Schürzen**  
 Ackerstraße 3

Referiert für Photo. Eteller Sammerlag, Graf Adolffstraße 44

**Musikalien!** Größtes Spezial-Geschäft **Franz Suppan, Oststrasse 122** Neu eröffnet Ecke Grupellostr. **Pianos!**  
 7 Schau'enster

Gebrüder **HARTOCH**  
 Fliegerstr. 20.

**Hans Tölle**  
 Damenschneider  
 Benrather Straße 5, am Karlsplatz  
 empfiehlt feine englische und französische Kostüme in höchster Ausführung bei zivilen Preisen

**Julius Baedeker**  
 Gegr. 1860 G. m. b. H. Teleph. 102  
**Buch-, Kunst- und Landkartenhandlung**  
 Jetzt: Blumenstr. 19, am Königspl.  
 Sämtl. Opern- u. Operettentexte käuflich und leihweise zu haben

**Hugo Bierhoff**  
 Hof-Konditorei und Café  
 Feines Bestellungs- und Verland-Geschäft  
 Erfrischendes Café  
 Konfäden nur erster Firmen  
 1907 Silberne Staatsmedaille  
 Breitelstraße 4/6 • Fernruf 7255, 7256

Abonnement **1** Abonnement **1**  
**Mittwoch, den 6. Mai 1914:**  
**Verdi-Cyklus (VIII)**  
**Falstaff**  
 Lyrische Komödie in 3 Akten von Arrigo Boito. Deutsch von Max Kalbeck.  
 Musik von Giuseppe Verdi.  
 Spielleitung: Robert Leffler. Musikalische Leitung: Alfred Fröhlich.

**PERSONEN:**

Sir John Falstaff . . . . .	Gustav Waschow
Ford, Alicens Mann . . . . .	Richard Hedler
Fenton . . . . .	Bernardo Bernardi
Dr. Cajus . . . . .	Bernhard Hackstein
Bardolph } in Falstaff's Diensten . . . . .	Eugen Albert
Pistol . . . . .	Ernst Bedau
Mrs. Alice Ford . . . . .	Hermine Fröhlich-Förster
Aennechen, deren Tochter . . . . .	Gertrud Stretten
Mrs. Quickly . . . . .	Magda Spiegel
Mrs. Meg Page . . . . .	Frieda Cornelius

Der Wirt vom Gasthause „Zum Hosenbände“ . . . . . vom Opernhaus Frankfurt a. M. als Gast.  
 Robin, Falstaff's Page . . . . . Franz Geibel  
 Ein kleiner Page Ford's . . . . . Berta Jachtmann  
 Emma Prothmann

Bürger und Volk, mehrere Diener Fords, Maskenfiguren, Kobolde, Feen, Hexen usw. Schauplatz: Windsor. Zeit: Während der Regierung Heinrich IV.  
 Nach dem 2. Akte findet eine längere Pause statt.  
 Textbücher sind an der Kasse und bei den Billetteuren zu haben.  
 Umbesetzungen infolge von Erkrankungen behält sich die Direktion vor.  
 Beurlaubt: August Kiess.

**Kassenöffnung u. Einlaß 6<sup>3</sup>/<sub>4</sub> Uhr. Anfang 7<sup>1</sup>/<sub>2</sub> Uhr. Ende 10 Uhr.**

**W. Thelen-Jansen**  
 Musikalien-Handlung und Verlag  
 Telephon 756 Blumenstr. 14  
 Sämtliche Klavier-Auszüge u. Textbücher stets auf Lager

**J. H. Laag**  
 Hoffärberei u. chem. Reinigungs-Anstalt  
 Fabrik: Kaiserswerther Straße Nr. 95  
 Annahmen in allen Stadtteilen

**A. Schneider & Königs**  
 Königsallee Nr. 36 • Fernsprecher 346  
 Gardinen, Dekorationen Teppiche, Möbelbezug- und Wandstoffe  
**Orient-Teppiche**

**Paul Braess, Düsseldorf** Kasernenstraße 27  
 Telephon 543 und 8543  
 Teppiche, Dekorationen, Polstermöbel, Orientteppiche, Persönlicher Einkauf im Orient.  
 Gardinen, Möbel- u. Dekorationsstoffe

**HERZ-Stiefel**  
 Herz-Spezial-Stiefel 16.50  
 Damen-Abend-Schuhe  
 Herren-Lock-Stiefel  
 Stets das Neueste!  
**Schuhhaus Silbermann**  
 Ecke Grabenstraße

Sämtliche Schlager aus  
**Wie einst im Mai**  
 sind auf hervorragend gelungenen Grammophon-Platten erschienen. . . . . Verführung, ohne Kaufzwang.  
**Grammophon-Spezialhaus** G. m. b. H.  
 Düsseldorf, nur Königsallee 78

**IBACH** Flügel, Pianos, Pianolas  
**Pianola-Pianos** kauf- und leihweise  
 Schadowstr. 52 Bleichstr. 23  
 Telephon Nr. 1237 und 12037

**Palast-Hotel Breidenbacher Hof**  
 Dornehmes Restaurant  
 2  
 — Stadtmüche —  
 Soupers  
 vor und nach dem Theater

**Park-Hotel**  
 DÜSSELDORF Am Corneliusplatz

**Vornehmes Familien-Hotel**  
 Elegantes erstklassiges Weinrestaurant  
 American Bar • Ungarische Hauskapelle

**Anna Wagerer,** Düsseldorf, Graf-Adolfstr. 198a (1 gegenüber Königsallee u. Café Corso) — Telephon 4225  
**Speziageschäft für elegante Damenhüte.**

**Carl Wiegandt & Co**  
 Tel. 34 u. 4981 Hofspediteure geg. 1810  
 Spedition-Flöbel-Transport-Lagerung-Zollabfertigung

**Musik-Akademie** Düsseldorf, Charlottenstraße 51, Telefon 9811  
 Ausbildung in allen Zweigen der Musik, Konzertgesang,  
 Oper, Schauspiel. Statuten gratis. Eintritt jederzeit. Dir. A. Waldeck, Sprechzeit von 4—5 Uhr

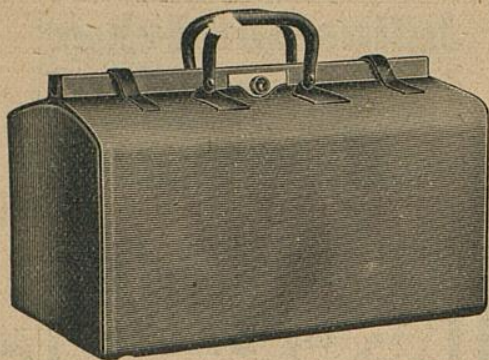

## E. Schmitz & Co.

Alleestraße 35  
 Fernsprecher Nr. 3895

Spezialgeschäft  
 in Reiseartikeln u.  
 feinen Lederwaren

Bedeutend vergrößerte Verkaufsräume

## Corso-Parfümerie und Drogerie

Königsallee 84. Telefon 8835

Feine Parfümerien · Toilette-  
 Artikel und Präparate zur  
 Schönheitspflege



## Spielplan:

Donnerstag, 7. Mai  
 abends 7 $\frac{1}{2}$  Uhr, Ab. **2:**

Gastspiel von **Albert Bassermann**  
 vom Deutschen Theater in Berlin:  
**College Crampton**

Freitag, 8. Mai  
 abends 7 Uhr, Ab. **3:**

Gastspiel des Königl. Kammersängers  
**Walter Soomer** von der Hofoper in  
 Dresden:

**Die Meistersinger von  
 Nürnberg**

Samstag, 9. Mai  
 abends 7 $\frac{1}{2}$  Uhr, Ab. **4:**

Gastspiel von **Albert Bassermann**  
 vom Deutschen Theater in Berlin:  
**Othello** (Schauspiel)

Sonntag, 10. Mai  
 abends 7 Uhr, Ab. **5:**

Gastspiel des Königl. Kammersängers  
**Walter Soomer**  
 von der Hofoper in Dresden:  
**Die Walküre**

## Lehrer Sprachen

in der

## Berlitz- Schule

Bismarckstr. 93  
 Telefon 752.

.....  
 Nur diplomierte  
 Lehrer  
 .....

Übersetzungs-  
 Bureau.

Dolmetschen.

**Ludw. Krieger,** Tel. 7728, Klosterstr. 14a, Gegr. 1875  
 Flügel u. Pianos  
 von GROTRIAN, STEINWEG Nachf., G. ADAM, F. THÜRMER  
 R. LIPP & SOHN, SCHIEDMAYER & SÖHNE  
 HARMONIUMS CLAVIOLAS

**Käthe Moormann** erteilt Unterricht in Stimmbildung u. Sprechtechnik  
 Berger-Allee 7 II L. Telefon 3824  
 (Diplomiert von Fr. A. Kuypers Berlin) WICHTIG für kranke Stimmen sowie für alle, deren  
 Beruf den starken Gebrauch ihrer Stimmittel fordert.

**Musik-**  
Oper, Schauspi



**Corso=Parfümerie  
und Drogerie**  
Königsallee 84 · Telefon 88355



**Ludwig  
Flügel**

**Käthe  
Berger-Allen**  
(Diplomiert vor

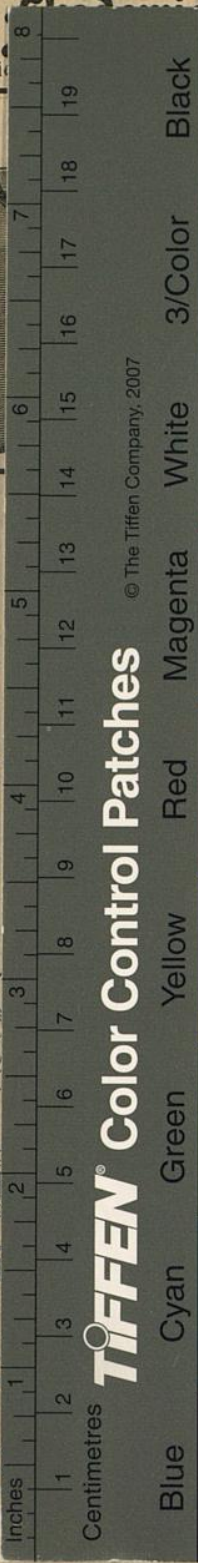

**TIFFEN® Color Control Patches**  
© The Tiffen Company, 2007



Düsseldorf, Charlottenstraße 51, Telefon 9811  
eigen der Musik, Konzertgesang,  
Waldeck, Sprechzeit von 4—5 Uhr

**chmitz & Co.**  
Alleestraße 35  
Fernsprecher Nr. 3895  
Spezialgeschäft  
in Reiseartikeln u.  
feinen Lederwaren  
end vergrößerte Verkaufsräume

**Serne  
Sprachen**  
in der  
**Berlitz-  
Schule**  
Bismarckstr. 93  
Telephon 752.  
Nur diplomierte  
Lehrer  
Übersetzungs-  
Bureau.  
Dolmetschen.

28, Klosterstr. 14a, Gegr. 1875  
EG Nachf., G. ADAM, F. THÜRMER  
SCHIEDMAYER & SOHNE  
CLAVIOLAS

Stimmbildung u. Sprechtechnik  
Stimmen sowie für alle, deren  
gebrauch ihrer Stimmittel fordert.