

2/5

Opernstudium für Solo und Chor, Repetition studierter Partien, Ensemblesstudien, Vortragsabende, Aufführung ganzer Opern, Gesangsunterricht nach bewährter Methode. Eigene Probephöhne. Beste **G. Rebentisch** Elisabeth-Engagementsverbindungen. Sprechzeit: 1—2Uhr. strasse 55

Riquet-Tee

von Millionen getrunken

Fahrpläne (ab 10 Uhr abends)

1. Städtische Strassenbahn:

Nach Schluß der Vorstellung stehen Straßenbahn-Extrawagen vor dem Haupteingänge des Stadttheaters in der Alleestraße nach: 1. Grafenberg, 2. Zoologischer Garten, 3. Hauptbahnhof, 4. Unterbilk (Flora) und 5. Derendorf in dieser Reihenfolge bereit. Es wird besonders darauf hingewiesen, daß der nach Derendorf fahrende Extrawagen durch die Alleestraße, Hofgartenallee, Kaiserstraße, Nordstraße und Münsterstraße fährt.

Rheinische Bahngesellschaft (ab Ratingertor):

- a) Lokalverkehr (Oberkassel) alle 15 Minuten bis abends 11⁰⁰, dann 11⁰⁵, 12⁰⁰, 12.15, 12.25, 12.35, 12.45, 12.55, 1.20, 1.30, 2.00
- b) nach Neuss: 10.22, 10.52, 11.22, 12.22,
- c) nach Crefeld: 9.59, 10.24, 10.59, 11.24, 12.24
- d) nach Uerdingen: 10.24, 11.24

3. Düsseldorf-Kaiserswerth: 10.24, 11.04, 11.44 (ab Nordstraße).

4. Staatsbahn (ab Hauptbahnhof):

- a) nach Benrath-Cöln: 10.19, 11.04, 11.13, 1.07 (alle direkt nach Cöln), 11.20 (außer dem Sonntags 12.24)
- b) nach Duisburg: 10.16, 10.49, 11.16, 12.27, 11.35, 12.08, 12.19, 1.40 (alle direkt Duisburg) 12.41 (außerdem Sonntags 10.50, 11.22, 12.37)
- c) nach Neuss: 10.27, (direkt Crefeld) 10.34, 11.28, 11.46, 12.30, (außerdem 11.10, Sonntags).
- d) nach Vohwinkel-Elberfeld: 10.05 (hält nur in Erkrath), 10.32, 11.30, 12.1 (hält nur in Erkrath und Vohwinkel) 1.47
- e) nach Kettwig-Essen: 10.32, 11.41 (außerdem Sonntags 10.50)
- f) nach Opladen: 10.10.
- g) nach Ohligs, Solingen, Remscheid, Lennep: 11.29 (außerdem Sonntags 12.13)
- h) nach Ratingen, Speldorf, Mülheim-Ruhr: 12.46
- i) nach Gerresheim, Mettmann, Elberfeld-M.: 11.24

Vereinigte Werkstätten für Kunst
 im Handwerk A.-G.
Ausstellung Hamburg
Barkhof Haus Nr. 1.

P. Wiener Schürzen
 Konfektion
 Elegante Maß-
 Anfertigung
 Ackeralstraße 3

Referiert für Photo. Bleiler Hammerichlag, Graf Adolffstraße 44

Musikalien! Größtes Spezial-Geschäft **Franz Suppan, Oststrasse 122** Neu eröffnet Ecke Gruppellostr. **Pianos!** 7 Schau'enster

Gebrüder **HARTOCH**
 Flingersstr. 20.

Hans Tölle
 Damenschneider
 Benrather Straße 5, am Karlsplatz
 empfiehlt feine englische und
 französische Kostüme in höchster
 Ausführung bei zivilen Preisen

Julius Baedeker
 Gegr. 1860 G. m. b. H. Teleph. 102
**Buch-, Kunst-
 und Landkartenhandlung**
 Jetzt: Blumenstr. 19, am Königspl.
 Sämtl. Opern- u. Operettentexte
 käuflich und leihweise zu haben

Hugo Bierhoff
 Hof-Konditorei und Café
 Feinestes
 Bestellungs- und Versand-Geschäft
 Eritiklaßiges Café
 Konfitüren nur erster Firmen
 1907 Silberne Staatsmedaille
 Breitenstraße 4/6 · Fernruf 7255, 7256

Abonnement **6** Abonnement **6**
 Samstag, den 2. Mai 1914, abends **7 Uhr**:
Die Räuber
 Schauspiel in 5 Aufzügen von Friedrich Schiller. Spielleitung: Béla Duschak.

PERSONEN:
 Maximilian, regierender Graf von Moor Heinrich Gärtner
 Karl | seine Söhne Hugo Bauer
 Franz | *
 Amalia von Edelreich Grete Felsing
 Spiegelberg Erich Ponto
 Schweizer } Robert Nonnenbruch
 Grimm } Arthur Schetter
 Razmann } Willy Beuger
 Schufferle } Ernst Herz
 Roller } Robert Scholz
 Schwarz } Alfred Kruchen
 Kosinski, ein böhmischer Edelmann Robert Hermans
 Hermann, Bastard eines Edelmannes Fritz Hellmuth
 Ein Pater Emil Wirth
 Daniel, Diener des Grafen von Moor Max Wogritsch
 Pastor Moser Ernst Bedau
 Ein Diener Carl Neumann

Libertiner, nachher Banditen
 Libertiner, Räuber.

* * * Franz: Paul Barleben vom Schauspielhaus Frankfurt a. M. a. G. auf Engagement.
 Der Ort der Geschichte ist Deutschland. Die Zeit des 18. Jahrhunderts.
 Dauer ungefähr 2 Jahre.
 Nach dem 3. Akte findet eine längere Pause statt.
 Umbesetzungen infolge von Erkrankungen behält sich die Direktion vor.

Kassenöffnung u. Einlaß 6¹/₄ Uhr. Anfang **7 Uhr**. Ende 11 Uhr.

W. Thelen-Jansen
 Musikalien-handlung und Verlag
 Telephon 756 Blumenstr. 14
 Sämtliche
 Klavier-Auszüge
 u. Textbücher
 stets auf
 Lager

J. H. Laag
 Hoffärberei u. chem.
 Reinigungs-Anstalt
 Fabrik: Kaiserswerther Straße Nr. 95
 Annahmen in allen Stadtteilen

A. Schneider & Königs
 Königsallee Nr. 36 · Fernsprecher 846
 Gardinen, Dekorationen,
 Teppiche, Möbelbezug-
 und Wandstoffe
Orient-Teppiche

Paul Braess, Düsseldorf Kasernenstraße 27
 Telephon 543 und 8543
 Teppiche, Dekorationen, Polstermöbel, Orientteppiche | Persönlicher Ein-
 Gardinen, Möbel- u. Dekorationsstoffe | kauf im Orient.

HERZ-STIEFEL
 Herz-Spezial-Stiefel 16.50
 Damen-Abend-Schuhe
 Herren-Lack-Stiefel
 Stets das Neueste!
Schuhhaus Silbermann
 Ecke Grabenstraße

Sämtliche Schlager
 aus
Wie einst im Mai
 sind auf hervorragend gelun-
 genen Grammophon-Platten er-
 schienen. Vorführung ohne Kautzwan.
Grammophon-Spezialhaus G. m.
 b. H.
 Düsseldorf nur Königsallee 78

iBACH Flügel,
 Pianos,
 Pianolas
Pianola-Pianos kauf- und
 leihweise
 Schadowstr. 52 Bleichstr. 23
 Telephon Nr. 1237 und 12037

Palast-Hotel
Breidenbacher Hof
 Dornehmes Restaurant
 2
 — Stabküche —
 Soupers
 vor und nach dem Theater

Park-Hotel DÜSSELDORF Ari Corneliusplatz
Vornehmes Familien-Hotel
Elegantes erstklassiges Weinrestaurant
American Bar ♦ Ungarische Hauskapelle

Anna Wagerer, Düsseldorf, Graf-Adolfstraße 11
 gegenüber Königsallee u. Café Corso) — Telephon 4225
Speziageschäft für elegante Damenhüte.

Carl Wiegandt & Co
 Tel. 34 u. 4987 Hofspedifreie geg. 18110
 Speidion-Möbeltransport-lagerung-Zollabfertigung

Musik-Akademie

Düsseldorf, Charlottenstraße 51, Telephon 9811
 Ausübung in allen Zweigen der Musik, Konzertgesang,
 Oper, Schauspiel. Statuten gratis. Eintritt jederzeit. Dir. A. Waldeck, Sprechzeit von 4—5 Uhr

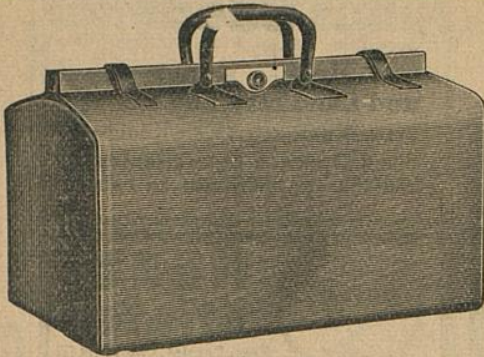

E. Schmitz & Co.

Alleestraße 35
 Fernsprecher Nr. 3895

Spezialgeschäft
 in Reiseartikeln u.
 feinen Lederwaren

Bedeutend vergrößerte Verkaufsräume

Corso-Parfümerie und Drogerie

Königsallee 84 · Telefon 8835

Feine Parfümerien · Toilette-
 Artikel und Präparate zur
 Schönheitspflege



Spielplan:

Sonntag, 3. Mai
 ab. 7 Uhr, Außer Abonnement:

Wie einst im Mai

Montag, 4. Mai
 abends 7 1/2 Uhr, Ab. **7:**

Verdi-Cyklus (VII)
Othello (Oper)

Dienstag, 5. Mai
 abends 7 1/2 Uhr, Ab. **8:**

Die Puppe

Mittwoch, 6. Mai
 abends 7 1/2 Uhr, Ab. **1:**

Verdi-Cyklus (VIII)
Faust

Donnerstag, 7. Mai
 abends 7 1/2 Uhr, Ab. **2:**

Gastspiel von **Albert Bassermann**
 vom Deutschen Theater in Berlin:
College Crampton

Freitag, 8. Mai
 abends 7 Uhr, Ab. **3:**

Gastspiel des Königl. Kammersängers
Walter Soomer von der Hofoper in
 Dresden:

**Die Meistersinger von
 Nürnberg**

Serne Sprachen

in der

Berlitz- Schule

Bismarckstr. 93
 Telephon 752.

.....
Nur diplomierte
 Lehrer

Übersetzungs-
 Bureau.

Dolmetschen.

Ludw. Krieger, Tel. 7728, Klosterstr. 14a, Gegr. 1875

Flügel u. Pianos

von **GROTRIAN, STEINWEG Nachf., G. ADAM, F. THÜRMER**
R. LIPP & SOHN, SCHIEDMAYER & SÖHNE

HARMONIUMS

CLAVIOLAS

Käthe Moormann

Berger-Allee 7 II. Telefon 3824
 (Diplomiert von Fr. A. Kuypers Berlin)

erteilt Unterricht in Stimmbildung u. Sprechtechnik

WICHTIG für kranke Stimmen sowie für alle, deren
 Beruf den starken Gebrauch ihrer Stimmittel fordert.

Musik-Akademie

Düsseldorf, Charlottenstraße 51, Telefon 9811

Oper, Schauspiel. St.

der Musik, Konzertgesang,
ck, Sprechzeit von 4—5 Uhr

**Corso=Parfümerie
und Drogerie**

Königsallee 84 · Telefon 8835

EXPOSITIONS-UND
FINE PARFÜMERIE-INITIATION



**Ludw
Flügel u.**

**Käthe M
Berger-Allee 7 H
(Diplomiert von Fr.**



TIFFEN Color Control Patches

© The Tiffen Company, 2007

mitz & Co.
eestraße 35
sprecher Nr. 3895
zialgeschäft
eiseartikeln u.
en Lederwaren
ergrößerte Verkaufsräume

**Lerne
Sprachen**
in der
**Berlitz-
Schule**
Bismarckstr. 93
Telephon 752.
.....
Nur diplomierte
Lehrer
.....
Übersetzungs-
Bureau.
Dolmetschen.

Klosterstr. 14a, Gegr. 1875
achf., G. ADAM, F. THÜRMER
HIEDMAYER & SÖHNE
CLAVIOLAS

mbildung u. Sprechtechnik
amen sowie für alle, deren
ch ihrer Stimmittel fordert.