

2214

**Opernstudium** für Solo und Chor, Repetition studierter Partien, Ensemblestudien, Vortragsabende, Aufführung ganzer Opern, Gesangsunterricht nach bewährter Methode. Eigene Probebühne. Beste Engagementsverbindungen. Sprechzeit: 1—2Uhr. **G. Rebentisch** Elisabethstrasse 55

# Riquet-Tee

von Millionen getrunken

## Fahrpläne (ab 10 Uhr abends)

### 1. Städtische Strassenbahn:

Nach Schluß der Vorstellung stehen Straßenbahn-Extrawagen vor dem Haupteingange des Stadttheaters in der Alleestraße nach: 1. Grafenberg, 2. Zoologischer Garten, 3. Hauptbahnhof, 4. Unterbilke (Flora) und 5. Derendorf in dieser Reihenfolge bereit. Es wird besonders darauf hingewiesen, daß der nach Derendorf fahrende Extrawagen durch die Alleestraße, Hofgartenallee, Kaiserstraße, Nordstraße und Münsterstraße fährt.

### Rheinische Bahngesellschaft (ab Ratingertor):

- a) Lokalverkehr (Oberkassel) alle 15 Minuten bis abends 11<sup>00</sup>, dann 11<sup>05</sup>, 12<sup>00</sup>, 12.15, 12.25, 12.35, 12.45, 12.55, 1.20, 1.30, 2.00
- b) nach Neuss: 10.22, 10.52, 11.22, 12.22
- c) nach Crefeld: 9.59, 10.24, 10.59, 11.24, 12.24
- d) nach Uerdingen: 10.24, 11.24

### 3. Düsseldorf-Kaiserswerth: 10.24, 11.04, 11.44 (ab Nordstraße).

### 4. Staatsbahn (ab Hauptbahnhof):

- a) nach Benrath-Cöln: 10.19, 11.04, 11.13, 1.07 (alle direkt nach Cöln), 11.20 (außer dem Sonntags 12.24)
- b) nach Duisburg: 10.16, 10.49, 11.16, 12.27, 11.35, 12.08, 12.19, 1.40 (alle direkt Duisburg) 12.41 (außer dem Sonntags 10.50, 11.22, 12.37)
- c) nach Neuss: 10.27, (direkt Crefeld) 10.34, 11.28, 11.46, 12.30, (außer dem Sonntags) 11.10, 12.10
- d) nach Vohwinkel-Elberfeld: 10.05 (hält nur in Erkrath), 10.32, 11.30, 12.1 (hält nur in Erkrath und Vohwinkel) 1.47
- e) nach Kettwig-Essen: 10.32, 11.41 (außer dem Sonntags 10.50)
- f) nach Opladen: 10.10
- g) nach Ohligs, Solingen, Remscheid, Lennep: 11.29 (außer dem Sonntags 12.13)
- h) nach Ratingen, Speldorf, Mülheim-Ruhr: 12.46
- i) nach Gerresheim, Mettmann, Elberfeld-M.: 11.24

**Vereinigte Werkstätten für Kunst**  
im Handwerk A.-G.  
**Ausstellung Hamburg**  
**Barkhof Haus Nr. 1.**

**P. Wiener Schürzer**  
 Elegante Maß-  
 Anfertigung  
 Konfektion  
 Akkerstraße 3

**Musikalien!**

Größtes  
Spezial-  
Geschäft

**Franz Suppan, Oststrasse 122**

Neu eröffnet  
Ecke Grupellostr.  
7 Schau'enster

**Pianos!**

Gebrüder **MARTOCH**  
Flingestr. 20.

**Hans Tölle**  
Damen Schneider  
Benrather Straße 5, am Karlsplatz  
empfiehlt feine englische und  
französische Kostüme in bester  
Ausführung bei zivilen Preisen

**Julius Baedeker**  
Gegr. 1860 G. m. b. H. Teleph. 102  
**Buch-, Kunst-  
und Landkartenhandlung**  
Jetzt: Blumenstr. 19, am Königspl.  
Sämtl. Opern- u. Operettentexte  
käufl. und leihweise zu haben

**Hugo Bierhoff**  
Hof-Konditorei und Café  
Feinestes  
Bestellungs- und Versand-Geschäft  
Ertiklaffiges Café  
Konfituren nur eriter Firmen  
1907 Silberne Staatsmedaille  
Breitelfstraße 4/6 · Fernruf 7255, 7256

Abonnement **4** Abonnement **4**  
Mittwoch, den 2. April 1914:  
**Verdi-Cyklus (IV)**

**Der Maskenball**

(Un ballo in maschera)

Oper in 3 Akten, deutsch von J. C. Grünbaum. Musik von G. Verdi.  
Spielleitung: Robert Leffler. Musikalische Leitung: Alfred Fröhlich.

**PERSONEN:**

- |  |                          |
|--|--------------------------|
| Richard, Graf von Warwidi, Gouverneur von Boiton | Bernardo Bernardi        |
| Rene Walter, sein Sekretär                       | Gustav Waichow           |
| Amelie dessen Sattin                             | Else Bräuner             |
| Ulrica, Wirthschafterin                          | Magda Spiegel            |
| Oskar, Page                                      | Bermine Fröhlich-Förster |
| Silvan, Matroie                                  | Hans Thometzek           |
| Samuel   | Hermann Wucherpiennig    |
| Tom  | Hubert Mertens           |
| Ein Richter                                      | Ernst Bedau              |
| Ein Diener Ameliens                              | Karl Gericke             |

Deputierte, Offiziere, Matrosen, Wachen, Männer, Frauen, Bürger, Samuels  
und Toms Anhänger. Die Handlung spielt in Boiton und dessen Umgebung.

Nach dem 1. und 2. Akte findet eine längere Pause statt.  
Textbücher sind an der Kasse bei den Billetteuren zu haben.

Umbesetzungen infolge von Erkrankungen behält sich die Direktion vor.

Kassenöffnung u. Einlaß 6<sup>3</sup>/<sub>4</sub> Uhr. Anfang 7<sup>1</sup>/<sub>2</sub> Uhr. Ende unger. 10<sup>1</sup>/<sub>2</sub> Uhr.  
Während der Ouverture sind sämtl. Eingangstüren zum Zuschauerraum geschlossen

**W. Thelen-Jansen**  
Musikalien-Handlung und Verlag  
Telephon 756 Blumenstr. 14  
Sämtliche  
Klavier-Auszüge  
u. Textbücher  
stets auf  
Lager

**J. H. Laag**  
Hoffärberei u. chem.  
Reinigungs-Anstalt  
Fabrik: Kaiserswerther Straße Nr. 95  
Annahmen in allen Stadtteilen

**A. Schneider & Königs**  
Königsallee Nr. 36 · Fernsprecher 846  
Gardinen, Dekorationen  
Teppiche, Möbelbezug-  
und Wandstoffe  
**Orient-Teppiche**

**Paul Braess, Düsseldorf** Kasernenstraße 27  
Telephon 543 und 8543  
Teppiche, Dekorationen, Polstermöbel, Orientteppiche | Persönlicher Ein-  
kauf im Orient.

**HERZ-STIEFEL**  
Herz-Spezial-Stiefel 16.50  
Damen-Abend-Schuhe  
Herren-Lack-Stiefel  
Stets das Neueste!  
**Schuhhaus Silbermann**  
Ecke Grabenstraße

Sämtliche Schlager  
aus  
**Wie einst im Mai**  
sind auf hervorragend gelun-  
genen Grammophon-Platten er-  
schienen. .... Vorführung ohne Kautzang.  
**Grammophon-Spezialhaus** G. m. b. H.  
Düsseldorf, am Königsallee 78

**IBACH** Flügel,  
Pianos,  
Pianolas  
Pianola-Pianos kauf- und  
leihweise  
Schadowstr. 52 Bleichstr. 23  
Telephon Nr. 1237 und 12037

**Palast-Hotel**  
**Breidenbacher Hof**  
Dornehmes Restaurant  
Stadtnüchle  
Soupers  
vor und nach dem Theater

**Park-Hotel**  
DÜSSELDORF Am Corneliusplatz

**Vornehmes Familien-Hotel**  
Elegantes erstklassiges Weinrestaurant  
American Bar ♦ Ungarische Hauskapelle

**Anna Wagerer, Düsseldorf, Graf-Adolfstr.** 11  
gegenüber Königsallee u. Café Corso) — Telephon 4225  
Speziageschäft für elegante Damenhüte.

**Carl Wiegandt & Co**  
 Tel. 34 u. 4981 Hofspediteure gegr. 18710  
 Spezialeinrichtung  
 Spezial-Möbelfransport-Lagerung-Zollabfertigung

# Musik-Akademie

Düsseldorf, Charlottenstraße 51, Telefon 9811  
 Ausbildung in allen Zweigen der Musik, Konzertgesang,  
 Oper, Schauspiel. Statuten gratis. Eintritt jederzeit. Dir. A. Waldeck, Sprechzeit von 4—5 Uhr

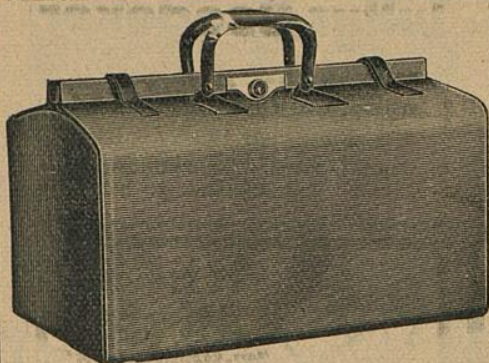

## E. Schmitz & Co.

Alleestraße 35  
 Fernsprecher Nr. 3895

Spezialgeschäft  
 in Reiseartikeln u.  
 feinen Lederwaren

Bedeutend vergrößerte Verkaufsräume

## Corso-Parfümerie und Drogerie

Königsallee 84. Telefon 8835

Feine Parfümerien. Toilette-  
 Artikel und Präparate zur  
 Schönheitspflege



## Spielplan:

Donnerstag, 23. April  
 abends 7 $\frac{1}{2}$  Uhr, Ab. **5:**  
**Ernste Schwänke**

Freitag, 24. April  
 abends 7 $\frac{1}{2}$  Uhr, Ab. **6:**  
 Gastspiel des Kgl. Kammersänger  
 John Forsell:  
**Don Juan**

Samstag, 25. April  
 abends 7 $\frac{1}{2}$  Uhr, Ab. **7:**  
**Komödie der Irrungen**

Sonntag, 26. April  
 abends 7 Uhr, Ab. **8:**  
 Verdi Zyklus (V)  
**Don Carlos**  
 Oper von G. Verdi.

## Lerne Sprachen

in der

## Berlitz- Schule

Bismarckstr. 93  
 Telefon 752.

Nur diplomierte  
 Lehrer

Übersetzungs-  
 Bureau.

Dolmetschen.

**Ludw. Krieger,** Tel. 7728, Klosterstr. 14 a, Gegr. 1875  
**Flügel u. Pianos** von GROTRIAN, STEINWEG Nachf., G. ADAM, F. THURMER  
 R. LIPP & SOHN, SCHIEDMAYER & SÖHNE  
 HARMONIUMS CLAVIOLAS

**Käthe Moormann** erteilt Unterricht in Stimmbildung u. Sprechtechnik  
 Berger-Allee 7 II. Telefon 3824 WICHTIG für kranke Stimmen sowie für alle, deren  
 (Diplomiert von Fr. A. Kuyppers Berlin) Beruf den starken Gebrauch ihrer Stimmittel fordert.

# Musik-Akademie

Oper, Schauspiel. Statu

Düsseldorf, Charlottenstraße 51, Telefon 9811  
 Auszubildung in allen Zweigen der Musik, Konzertgesang,  
 Sprechzeit von 4-5 Uhr

**Corso=Parfümerie  
 und Drogerie**

Königsallee 84 · Telefon 8835  
 Feine Parfümerien · Toilette-  
 Artikel und Kosmetika



**Ludwig  
 Flügel u. P.**

**Käthe Mo  
 Berger-Allee 7 II  
 (Diplomiert von Fr. A.)**

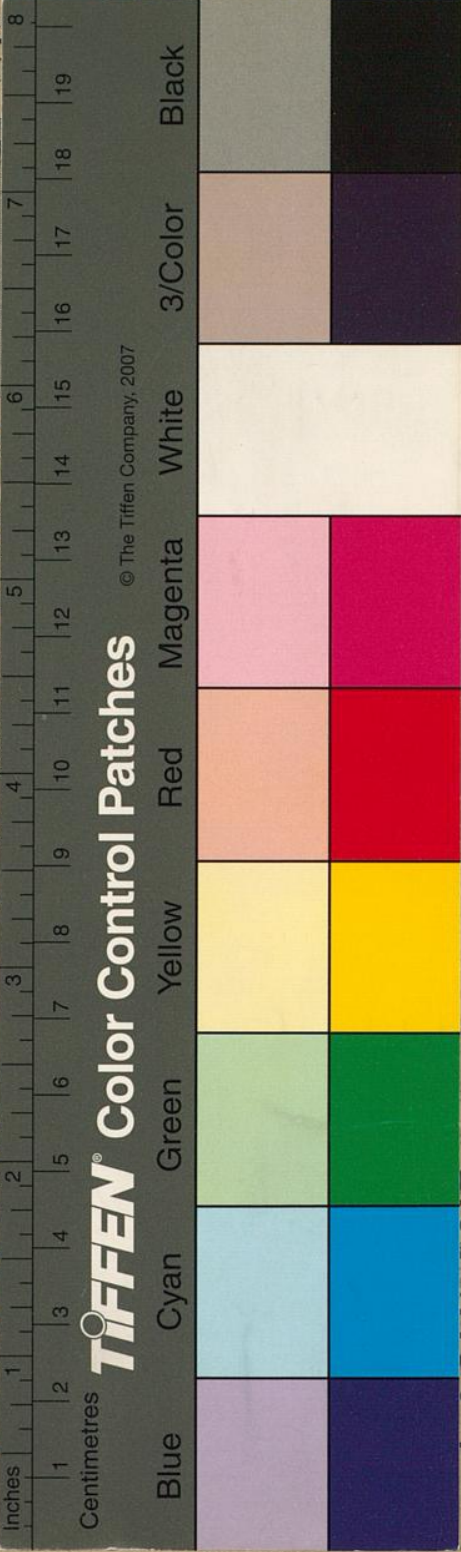

**nitz & Co.**  
 straße 35  
 echer Nr. 3895  
 algeschäft  
 seartikeln u.  
 Lederwaren  
 größte Verkaufsräume

**Lerne  
 Sprachen**  
 in der  
**Berlitz-  
 Schule**  
 Bismarckstr. 93  
 Telefon 752.  
 Nur diplomierte  
 Lehrer  
 Übersetzungs-  
 Bureau.  
 Dolmetschen.

osterstr. 14a, Gegr. 1875  
 hf., G. ADAM, F. THURMER  
 DMAYER & SOHNE  
 — CLAVIOLAS —

ildung u. Sprechtechnik  
 en sowie für alle, deren  
 ihrer Stimmittel fordert.