

16/4

Opernstudium für Solo und Chor, Repetition studierter Partien, Ensembledienstudien, Vortragsabende, Aufführung ganzer Opern, Gesangsunterricht nach bewährter Methode. Eigene Probebühne. Beste Engagementsverbindungen. Sprechzeit: 1—2 Uhr. **G. Rebentisch** Elisabethstrasse 55

Riquet-Tee

von Millionen getrunken

Fahrpläne (ab 10 Uhr abends)

1. Städtische Strassenbahn:

Nach Schluß der Vorstellung stehen Straßenbahn-Extrawagen vor dem Haupteingange des Stadttheaters in der Alleestraße nach: 1. Grafenberg, 2. Zoologischer Garten, 3. Hauptbahnhof, 4. Unterbilk (Flora) und 5. Derendorf in dieser Reihenfolge bereit. Es wird besonders darauf hingewiesen, daß der nach Derendorf fahrende Extrawagen durch die Alleestraße, Hofgartenallee, Kaiserstraße, Nordstraße und Münsterstraße fährt.

Rheinische Bahngesellschaft (ab Ratingertor):

- a) Lokalverkehr (Oberkassel) alle 1 Minute bis abends 11⁴⁹, dann 11⁴⁸, 12⁰³, 12.15, 12.25, 12.35, 12.45, 12.55, 1.20, 1.30, 2.00
- b) nach Neuss: 10.22, 10.52, 11.22, 12.22,
- c) nach Crefeld: 9.59, 10.24, 10.59, 11.24, 12.24
- d) nach Uerdingen: 10.24, 11.24

3. Düsseldorf-Kaiserswerth: 10.24, 11.04, 11.44 (ab Nordstraße).

4. Staatsbahn (ab Hauptbahnhof):

- a) nach Benrath-Cöln: 10.19, 11.04, 11.13, 1.07 (alle direkt nach Cöln), 11.20 (außer dem Sonntags 12.24)
- b) nach Duisburg: 10.16, 10.49, 11.16, 12.27, 11.35, 12.08, 12.19, 1.40 (alle nach Duisburg) 12.41 (außerdem Sonntags 10.50, 11.22, 12.37)
- c) nach Neuss: 10.27, (direkt Crefeld) 10.34, 11.28, 11.46, 12.30, (außerdem 11.10, Sonntags).
- d) nach Vohwinkel-Elberfeld: 10.05 (hält nur in Erkrath), 10.32, 11.30, 12.1 (hält nur in Erkrath und Vohwinkel) 1.47
- e) nach Kettwig-Essen: 10.32, 11.41 (außerdem Sonntags 10.50)
- f) nach Opladen: 10.10.
- g) nach Ohligs, Solingen, Remscheid, Lennep: 11.29 (außerdem Sonntags 12.13)
- h) nach Ratingen, Speldorf, Mülheim-Ruhr: 12.46
- i) nach Gerresheim, Mettmann, Elberfeld-M.: 11.24

Vereinigte Werkstätten für Kunst

im Handwerk A.-G.

Ausstellung Hamburg

Barkhof Haus Nr. 1.

Ketteiert im Jahre 1910. vierter Hammerdtag, Graf Luvintruy 44
 P. Wiener Schürzen
 Elegante Maß-
 Anfertigung
 Konfektion
 Ankerstraße 3

Musikalien! Größtes Spezial-Geschäft **Franz Suppan, Oststrasse 122** Neu eröffnet Ecke Gruppellostr. **Pianos!**
 7 Schau'enster

Gebrüder **HARTOCH**
 Flingerstr. 20.

Hans Tölle
 Damenschneider
 Benrather Straße 5, am Karlsplatz
 empfiehlt feine englische und
 französische Kostüme in höchster
 Ausführung bei zivilen Preisen

Julius Baedeker
 Gegr. 1860 G. m. b. H. Teleph. 102
**Buch-, Kunst-
 und Landkartenhandlung**
 Jetzt: Blumenstr. 19, am Königspl.
 Sämtl. Opern- u. Operettentexte
 käuflich und leihweise zu haben

Hugo Bierhoff
 Hof-Konditorei und Café
 Feinestes
 Bestellungs- und Verland-Geldstück
 Erfrischendes Café
 Konfitüren nur eriter Firmen
 1907 Silberne Staatsmedaille
 Breitelstraße 4/6 · Fernruf 7255, 7256

Abonnement **7** Abonnement **7**
 Donnerstag, den 16. April 1914:

Der Veilchenfresser

Lustspiel in 4 Aufzügen von G. von Moser.
 Spielleitung: Béla Duschak.

PERSONEN:

- | | |
|--|--------------------|
| Oberst von Rembach | Robert Nonnenbruch |
| Valeska, dessen Tochter | Nora Reinhard |
| Sophie von Wildenheim, Witwe | Franziska Wendt |
| Frau von Berndt | Ida Ravenau |
| Viktor von Berndt, Husaren-Offizier, deren Neffe | Fritz Hellmuth |
| Reinhard von Feld, Referendarius | Willy Beuger |
| Frau von Belling | Else Kittner |
| Herr von Golewsky | Otto Busch |
| Herr von Schlegel | Max Wogritsch |
| Johann, Diener | Paul Hermann |
| Minna, Kammerjungfer bei Frau von Berndt | Mizzi Heber-Rosen |
| Peter, Husar, Viktors Bursche | Ernst Herz |
| Ein Unteroffizier | Emil Wirth |
| | Arthur Schetter |
| | Robert Berg |
| | Josef Fischer |
| | Adolf Molnar |
| | Willy Hagemeier |
| | Hugo Lazak |

Freiwillige
 Ein Diener bei Oberst von Rembach
 Ein wachhabender Unteroffizier
 Herren und Damen der Gesellschaft. Einjährige, Freiwillige.
 Nach dem 2. Aufzuge findet eine längere Pause statt.
 Während der Hauptpausen wird der eiserne Vorhang heruntergelassen.
 Umbesetzungen infolge von Erkrankungen behält sich die Direktion vor.

Kassenöffnung u. Einlaß 6³/₄ Uhr. Anfang 7¹/₂ Uhr. Ende nach 9³/₄ Uhr.

W. Thelen-Jansen
 Musikalien-Handlung und Verlag
 Telephon 756 Blumenstr. 14
 Sämtliche
 Klavier-Auszüge
 u. Textbücher
 stets auf
 Lager

J. H. Laag
 Hoffärberei u. chem.
 Reinigungs-Anstalt
 Fabrik: Kaiserswerther Straße Nr. 95
 Annahmen in allen Stadtteilen

A. Schneider & Königs
 Königsallee Nr. 36 · Fernsprecher 846
 Gardinen, Dekorationen
 Teppiche, Möbelbezug-
 und Wandstoffe
Orient-Teppiche

Paul Braess, Düsseldorf Kasernenstraße 27
 Telephon 543 und 8543
 Teppiche, Dekorationen, Polstermöbel, **Orientteppiche** | Persönlicher Ein-
 Gardinen, Möbel- u. Dekorationsstoffe | kauf im Orient.

HERZ-Stiefel
 Herz-Spezial-Stiefel 16.50
 Damen-Abend-Schuhe
 Herren-Lack-Stiefel
 Stets das Neueste!
Schuhhaus Silbermann
 Ecke Grabenstraße

 Sämtliche Schlager
 aus
Wie einst im Mai
 sind auf hervorragend gelun-
 genen Grammophon-Platten er-
 schienen. Verführung ohne Kautzang.
Grammophon-Spezialhaus G. m.
 b. H.
 Düsseldorf, nur Königsallee 78

IBACH Flügel,
 Pianos,
 Pianolas
 Pianola-Pianos kauf- und
 leihweise
 Schadowstr. 52 Bleichstr. 23
 Telephon Nr. 1237 und 12037

Palast-Hotel
Breidenbacher Hof
 Dornehmes Restaurant
 2
 — Stablnüche —
 Soupers
 vor und nach dem Theater

Park-Hotel
 DÜSSELDORF Am Corneliusplatz

Vornehmes Familien-Hotel
Elegantes erstklassiges Weinrestaurant
 American Bar ♦ Ungarische Hauskapelle

Anna Wagerer, Düsseldorf, Graf-Adolfstraße 11
 gegenüber Königsallee u. Café Corso) — Telephon 4225
Speziageschäft für elegante Damenhüte.

Carl Wiegand & Co
 Hofspezialfabrik
 Tel. 34 u. 4987
 Spezialfabrik für
 Speisefabrikation
 Speisefabrikation
 Speisefabrikation

Musik-Akademie

Düsseldorf, Charlottenstraße 51, Telefon 9811
Ausbildung in allen Zweigen der Musik, Konzertgesang,
Oper, Schauspiel. Statuten gratis. Eintritt jederzeit. Dir. A. Waldeck, Sprechzeit von 4—5 Uhr

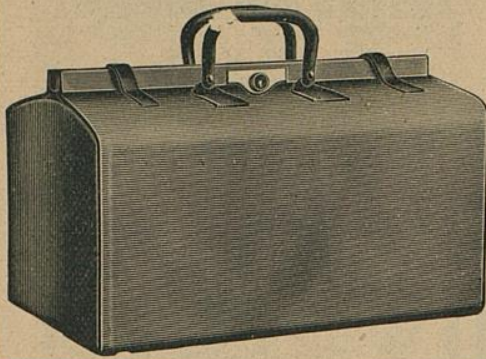

E. Schmitz & Co.

Alleestraße 35
Fernsprecher Nr. 3895

Spezialgeschäft
in Reiseartikeln u.
feinen Lederwaren

Bedeutend vergrößerte Verkaufsräume

Corso-Parfümerie und Drogerie

Königsallee 84 · Telefon 8835

Feine Parfümerien · Toilette-
Artikel und Präparate zur
Schönheitspflege



Spielplan:

Freitag, 17. April
abends 7 $\frac{1}{2}$ Uhr, Ab. **2**:
statt Abonnement **8**:
Verdi Zyklus (II)
Der Troubadour

Samstag, 18. April
abends 7 $\frac{1}{2}$ Uhr, Ab. **1**:
Wie einst im Mai

Sonntag, 19. April
ab. 7 Uhr, Außer Abonnement:
Verdi-Cyklus
Gastspiel von Sigrid Arnoldson:
La Traviata

Lerne Sprachen

in der

Berlitz- Schule

Bismarckstr. 93
Telephon 752.

.....
Nur diplomierte
Lehrer
.....

Übersetzungs-
Bureau.

Dolmetschen.

Ludw. Krieger, Tel. 7728, Klosterstr. 14a, Gegr. 1875
Flügel u. Pianos von GROTRIAN, STEINWEG Nachf., G. ADAM, F. THÜRMER
R. LIPP & SOHN, SCHIEDMAYER & SÖHNE
HARMONIUMS — CLAVIOLAS —

Käthe Moormann

Berger-Allee 7 Irl. Telefon 3824
(Diplomiert von Frä. A. Kuypers Berlin)

erteilt Unterricht in Stimmbildung und Sprechtechnik
WICHTIG für kranke Stimmen sowie für alle, deren
Beruf den starken Gebrauch ihrer Stimmittel fordert.

Musik-Akademie

Oper, Schauspiel. Sta

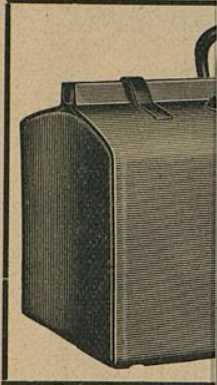

Corso-Parfümerie
und Drogerie

Königsallee 84 · Telefon 8835

Feine Parfümerien · Toilette-



Ludwig
Flügel u. Kl.

Käthe Moores

Berger-Allee 71a · Telefon 6527
(Diplomiert von Fr. A. Kuypers Berlin)

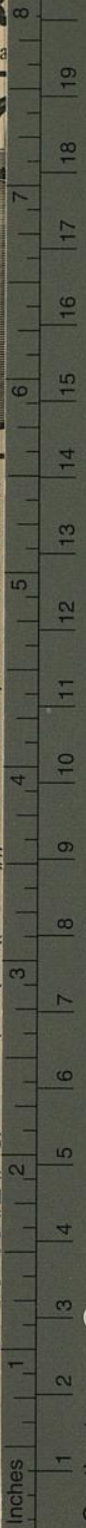

TIFFEN® Color Control Patches
© The Tiffen Company, 2007

Blue Cyan Green Yellow Red Magenta White 3/Color Black

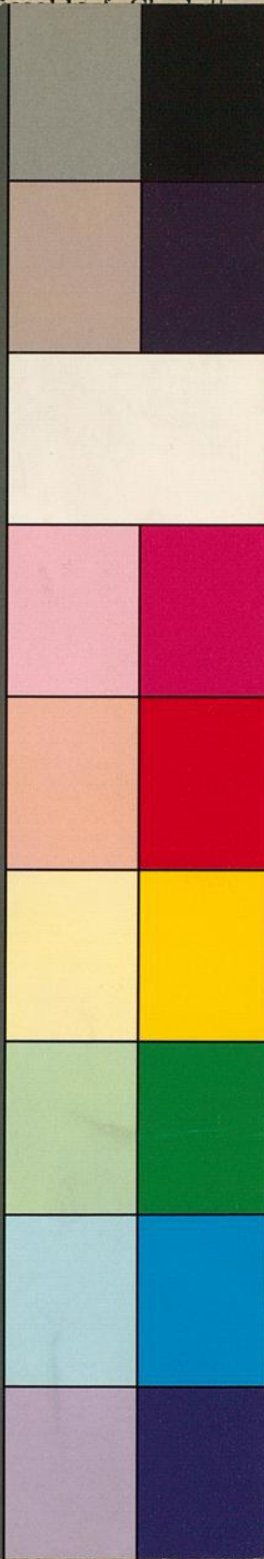

straße 51, Telefon 9811
der Musik, Konzertgesang,
ck, Sprechzeit von 4—5 Uhr

mitz & Co.

estraße 35
precher Nr. 3895

zialgeschäft
eiseartikeln u.
n Lederwaren

größerte Verkaufsräume

Lerne
Sprachen

in der

Berlitz-
Schule

Bismarckstr. 93
Telephon 752.

Nur diplomierte
Lehrer

Übersetzungs-
Bureau.

Dolmetschen.

osterstr. 14a, Gegr. 1875

Hf. G. ADAM, F. THÜRMER
DMAYER & SÖHNE
— CLAVIOLAS —

ldung und Sprechtechnik

den starken Gebrauch ihrer Stimmittel fordert.

