

157/4

Opernstudium für Solo und Chor, Repetition studierter Partien, Ensemblestudien, Vortragsabende, Aufführung ganzer Opern, Gesangsunterricht nach bewährter Methode. Eigene Probebühne. Beste **G. Rebentisch** Elisabeth-Engagementsverbindungen. Sprechzeit: 1—2Uhr. strasse 55

Riquet-Tee

von Millionen getrunken

Fahrpläne (ab 10 Uhr abends)

1. Städtische Strassenbahn:

Nach Schluß der Vorstellung stehen Straßenbahn-Extrawagen vor dem Haupteingange des Stadttheaters in der Alleestraße nach: 1. Grafenberg, 2. Zoologischer Garten, 3. Hauptbahnhof, 4. Unterbilk (Flora) und 5. Derendorf in dieser Reihenfolge bereit. Es wird besonders darauf hingewiesen, daß der nach Derendorf fahrende Extrawagen durch die Alleestraße, Hofgartenallee, Kaiserstraße, Nordstraße und Münsterstraße fährt.

Rheinische Bahngesellschaft (ab Ratingertor):

- a) Lokalverkehr (Oberkassel) alle 1 Minute bis abends 11⁴⁹, dann 11⁰⁶, 12⁰³, 12.15, 12.25, 12.35, 12.45, 12.55, 1.20, 1.30, 2.00
- b) nach Neuss: 10.22, 10.52, 11.22, 12.22
- c) nach Crefeld: 9.59, 10.24, 10.59, 11.24, 12.24
- d) nach Uerdingen: 10.24, 11.24

3. Düsseldorf-Kaiserswerth: 10.24, 11.04, 11.44 (ab Nordstraße).

4. Staatsbahn (ab Hauptbahnhof):

- a) nach Benrath-Cöln: 10.19, 11.04, 11.13, 1.07 (alle direkt nach Cöln), 11.20 (außer dem Sonntags 12.24)
- b) nach Duisburg: 10.16, 10.49, 11.16, 12.27, 11.35, 12.08, 12.19, 1.40 (alle direkt Duisburg) 12.41 (außerdem Sonntags 10.50, 11.22, 12.37)
- c) nach Neuss: 10.27, (direkt Crefeld) 10.34, 11.28, 11.46, 12.30, (außerdem 11.10, Sonntags).
- d) nach Vohwinkel-Elberfeld: 10.05 (hält nur in Erkrath), 10.32, 11.30, 12.1 (hält nur in Erkrath und Vohwinkel) 1.47
- e) nach Kettwig-Essen: 10.32, 11.41 (außerdem Sonntags 10.50)
- f) nach Opladen: 10.10.
- g) nach Ohligs, Solingen, Remscheid, Lennep: 11.29 (außerdem Sonntags 12.13)
- h) nach Ratingen, Speldorf, Mülheim-Ruhr: 12.46
- i) nach Gerresheim, Mettmann, Elberfeld-M.: 11.24

Vereinigte Werkstätten für Kunst

im Handwerk A.-G.

Ausstellung Hamburg

Barkhof Haus Nr. 1.

Konfektion Elegante Maß-Anfertigung
Wiener Schürzer
 Opernstraße 3
 Katerpieri für Piano, Klavier Hammerklavier, Graf u. Wittmayer 114

Musikalien!

Großtes
Spezial-
Geschäft

Franz Suppan, Oststrasse 122

neu eröffnet
Ecke Gruppellostr.
7 Schau'enster

Pianos!

Gebnürder
HARTOCH
Flingestr. 20.

Hans Tölle
Damen Schneider
Benrather Straße 5, am Karlsplatz
empfiehlt feine englische und
französische Kostüme in bester
Ausführung bei zivilen Preisen

Julius Baedeker
Gegr. 1860 G. m. b. H. Teleph. 102
Buch-, Kunst-
und Landkartenhandlung
Jetzt: Blumenstr. 19, am Königspl.
Sämtl. Opern- u. Operettentexte
käuflich und leihweise zu haben

Hugo Bierhoff
Hof-Konditorei und Café
Feinestes
Bestellungs- und Versand-Geschäft
Ertiklaifiges Café
Konfituren nur erliter Firmen
1907 Silberne Staatsmedaille
Brettelstraße 1/6 · Fernruf 7255, 7256

Abonnement **6** Abonnement **6**

Mittwoch, den 15. April 1914:
Verdi Cyklus (I)
Rigoletto

Oper in 4 Akten von Giuseppe Verdi.

Spielleitung: Benno Noeldechen. Musikalische Leitung: Werner Wolff.

PERSONEN:

| | |
|---|--|
| Der Herzog von Mantua | Bernardo Bernardi |
| Rigoletto, sein Hoynarr | Huguit Kleß |
| Silda, deffen Tochter | Gertrud Stretten |
| Graf von Monterone | Erich Banistaengl |
| Graf von Ceprano | Hans Thometzek |
| Die Gräfin, seine Gemahlin | Annie Lighthart |
| Marullo, Kavaller | Rudolf Walter |
| Borio, Böfling | Willy Placke |
| Sparafucile, ein Bandit | Bermann Wucherpfennig |
| Maddalena, seine Schwester | Signe Karell |
| | Brünn als Gast auf Engagement vom Stadttheater |
| Giovanna, Sildas Gefellschafterin | Grete Bedau |
| Ein Gerichtsdiener | Franz Selbel |
| Ein Page der Herzogin | Emma Prothmann |

Herren und Damen vom Hofe, Pagen, Bellebardiere.
Die Handlung spielt in der Stadt Mantua und deren Umgebung.
Textbücher sind an der Kasse bei den Billetteuren zu haben.
Umbesetzungen infolge von Erkrankungen behält sich die Direktion vor.
Kassenöffnung u. Einlaß 6³/₄ Uhr. Anfang 7¹/₂ Uhr. Ende ungel. 9³/₄ Uhr.

W. Thelen-Jansen
Musikalien-Handlung und Verlag
Telephon 756 Blumenstr. 14
Sämtliche
Klavier-Auszüge
u. Textbücher
stets auf
Lager

J. H. Laag
Hörfärberei u. chem.
Reinigungs-Anstalt
Fabrik: Kaiserswerther Straße Nr. 95
Annahmen in allen Stadtteilen

H. Schneider & Königs
Königsallee Nr. 36 · Fernsprecher 846
Gardinen, Dekorationen
Teppiche, Möbelbezug-
und Wandstoffe
Orient-Teppiche

Paul Braess, Düsseldorf Kasernenstraße 27
Telephon 543 und 8543
Teppiche, Dekorationen, Polstermöbel, Gardinen, Möbel- u. Dekorationsstoffe
Orientteppiche | Persönlicher Einkauf im Orient.

HERZ-Stiefel
Herz-Spezial-Stiefel 16.50
Damen-Abend-Schuhe
Herren-Lack-Stiefel
Stets das Neueste!
Schuhhaus Silbermann
Ecke Grabenstraße

Sämtliche Schlager
aus
Wie einst im Mai
sind auf hervorragend gelungenen
Grammophon-Platten erschienen.
Vorführung ohne Kaufzwang.
Grammophon-Spezialhaus G. m. b. H.
Düsseldorf, nur Königsallee 78

IBACH Flügel,
Pianos,
Pianolas
Pianola-Pianos kauf- und
leihweise
Schadowstr. 52 Bleichstr. 23
Telephon Nr. 1237 und 12037

Palast-Hotel
Breidenbacher Hof
Dornehmes Restaurant
Stadtküche
Soupers
vor und nach dem Theater

Park-Hotel
DÜSSELDORF Ari Corneliusplatz

Vornehmes Familien-Hotel
Elegantes erstklassiges Weinrestaurant
American Bar · Ungarische Hauskapelle

Anna Wagerer, Düsseldorf, Graf-Adolfstr. 10
gegenüber Königsallee u. Café Corso) — Telephon 4225
Speziageschäft für elegante Damenhüte.

Carl Wiegand & Co
 Tel. 34 u. 4987 Hofspediteure
 Speidion-Möbeltransport-Lagerung-Zollabfertigung
 Gegr. 1871

Musik-Akademie Düsseldorf, Charlottenstraße 51, Telephon 9811
 Ausbildung in allen Zweigen der Musik, Konzertgesang,
 Oper, Schauspiel. Statuten gratis. Eintritt jederzeit. Dir. A. Waldeck, Sprechzeit von 4—5 Uhr

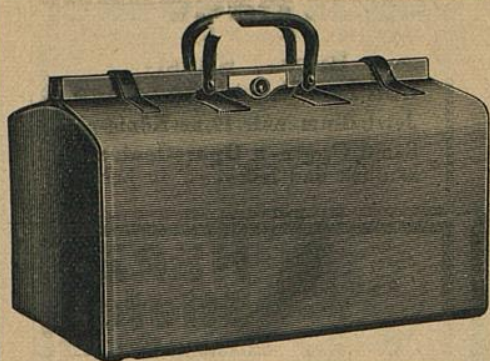

E. Schmitz & Co.

Alleestraße 35
 Fernsprecher Nr. 3895

Spezialgeschäft
 in Reiseartikeln u.
 feinen Lederwaren

Bedeutend vergrößerte Verkaufsräume

**Corso-Parfümerie
 und Drogerie**

Königsallee 84. Telephon 8835

Feine Parfümerien. Toilette-
 Artikel und Präparate zur
 Schönheitspflege



Spielplan:

Donnerstag, 16. April
 abends 7½ Uhr, Ab. **7**:
Der Veilchenfresser

Freitag, 17. April
 abends 7½ Uhr, Ab. **2**:
 statt Abonnement **8**:
Verdi Zyklus (II)
Der Troubadour

Samstag, 18. April
 abends 7½ Uhr, Ab. **1**:
Wie einst im Mai

Sonntag, 19. April
 ab. 7 Uhr, Außer Abonnement:
Verdi-Zyklus 3
Gaßspiel von Sigrid Arnoldson:
La Traviata

Serne Sprachen

in der

Berlitz- Schule

Bismarckstr. 93
 Telephon 752.

.....
Nur diplomierte
 Lehrer

Übersetzungs-
 Bureau.

Dolmetschen.

Ludw. Krieger, Tel. 7728, Klosterstr. 14a, Gegr. 1875
Flügel u. Pianos von GROTRIAN, STEINWEG Nachf., G. ADAM, F. THURMER
 R. LIPP & SOHN, SCHIEDMAYER & SÖHNE
 HARMONIUMS CLAVIOLAS

Käthe Moormann erteilt Unterricht in Stimmbildung und Sprechtechnik
 Berger-Allee 7 II. Telephon 3824 WICHTIG für kranke Stimmen sowie für alle, deren
 (Diplomiert von Fr. A. Kuypers Berlin) Beruf den starken Gebrauch ihrer Stimmittel fordert.

Musik-

Oper, Schauspi



**Corso-Parfümerie
und Drogerie**
Königsallee 84 · Telefon 8835



**Ludwig
Flügel**

Käthe M

Berger-Allee 7 **Telefon 3824**
(Diplomiert von Fr. A. Kuypers Berlin)

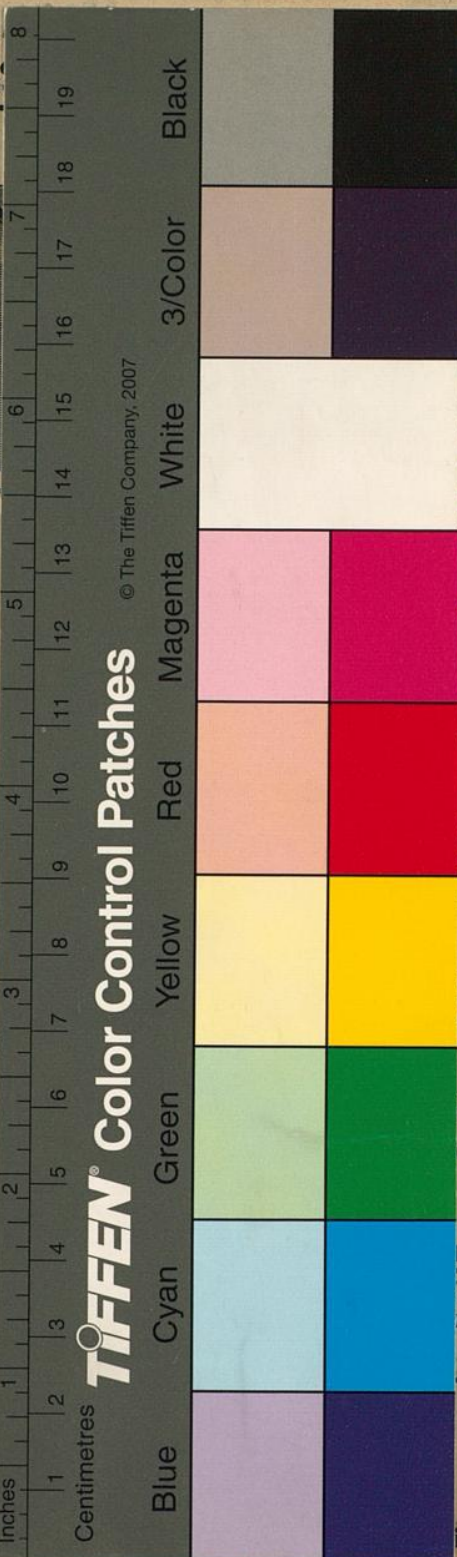

TIFFEN Color Control Patches

© The Tiffen Company, 2007

tenstraße 51, Telefon 9811
eigen der Musik, Konzertgesang,
Waldeck, Sprechzeit von 4—5 Uhr

Schmitz & Co.

Alleestraße 35
Fernsprecher Nr. 3895

Spezialgeschäft
n Reiseartikeln u.
einen Lederwaren

end vergrößerte Verkaufsräume

**Lerne
Sprachen**

in der

**Berlitz-
Schule**

Bismarckstr. 93
Telephon 752.

Nur diplomierte
Lehrer

Übersetzungs-
Bureau.

Dolmetschen.

28, Klosterstr. 14a, Gegr. 1875

EG Nachf., G. ADAM, F. THURMER
SCHIEDMAYER & SÖHNE
CLAVIOLAS

immbildung und Sprechtechnik

WICHTIG für kranke Stimmen sowie für alle, dere
Beruf den starken Gebrauch ihrer Stimmittel fordert.