

14/4

**Opernstudium** für Solo und Chor, Repetition studierter Partien, Ensemblestudien, Vortragsabende, Aufführung ganzer Opern, Gesangsunterricht nach bewährter Methode. Eigene Probebühne. Beste Engagementsverbindungen. Sprechzeit: 1—2Uhr. **G. Rebentisch** Elisabethstrasse 55

# Riquet-Tee

von Millionen getrunken

## Fahrpläne (ab 10 Uhr abends)

### 1. Städtische Strassenbahn:

Nach Schluß der Vorstellung stehen Straßenbahn-Extrawagen vor dem Haupteingange des Stadttheaters in der Alleestraße nach: 1. Grafenberg, 2. Zoologischer Garten, 3. Hauptbahnhof, 4. Unterbilk (Flora) und 5. Derendorf in dieser Reihenfolge bereit. Es wird besonders darauf hingewiesen, daß der nach Derendorf fahrende Extrawagen durch die Alleestraße, Hofgartenallee, Kaiserstraße, Nordstraße und Münsterstraße fährt.

### Rheinische Bahngesellschaft (ab Ratingertor):

- a) Lokalverkehr (Oberkassel) alle 1 Minute bis abends 11<sup>40</sup>, dann 11<sup>50</sup>, 12<sup>01</sup>, 12.15, 12.25, 12.35, 12.45, 12.55, 1.20, 1.30, 2.00
- b) nach Neuss: 10.22, 10.52, 11.22, 12.22,
- c) nach Crefeld: 9.59, 10.24, 10.59, 11.24, 12.24
- d) nach Uerdingen: 10.24, 11.24

### 3. Düsseldorf-Kaiserswerth: 10.24, 11.04, 11.44 (ab Nordstraße).

### 4. Staatsbahn (ab Hauptbahnhof):

- a) nach Benrath-Cöln: 10.19, 11.04, 11.13, 1.07 (alle direkt nach Cöln), 11.20 (außer dem Sonntags 12.24)
- b) nach Duisburg: 10.16, 10.49, 11.16, 12.27, 11.35, 12.08, 12.19, 1.40 (alle direkt Duisburg) 12.41 (außerdem Sonntags 10.50, 11.22, 12.37)
- c) nach Neuss: 10.27, (direkt Crefeld) 10.34, 11.28, 11.46, 12.30, (außerdem Sonntags).
- d) nach Vohwinkel-Eibfeld: 10.05 (hält nur in Erkrath), 10.32, 11.30, 12.1 (hält nur in Erkrath und Vohwinkel) 1.47
- e) nach Kettwig-Essen: 10.32, 11.41 (außerdem Sonntags 10.50)
- f) nach Opladen: 10.10.
- g) nach Ohligs, Solingen, Remscheid, Lennep: 11.29 (außerdem Sonntags 12.13)
- h) nach Ratingen, Speldorf, Mülheim-Ruhr: 12.46
- i) nach Gerresheim, Mettmann, Eibfeld-M.: 11.24

**Vereinigte Werkstätten für Kunst**  
im Handwerk A.-G.  
**Ausstellung Hamburg**  
**Barkhof Haus Nr. 1.**

Konfektion Elegante Maß-Anfertigung  
**P. Wiener Schürzer** Dekorstraße 3

**Musikalien!**

Größtes  
Spezial-  
Geschäft

**Franz Suppan, Oststrasse 122**

neu eröffnet  
Ecke Gruppellostr.  
7 Schau'enster

**Pianos!**

Gebrüder **HARTOCH**  
Fliegerstr. 20.

**Hans Tölle**  
Damen Schneider  
Benrather Straße 5, am Karlsplatz  
empfiehlt feine englische und  
französische Kostüme in bester  
Ausführung bei zivilen Preisen

**Julius Baedeker**  
Gegr. 1860 G. m. b. H. Teleph. 102  
**Buch-, Kunst-  
und Landkartenhandlung**  
Jetzt: Blumenstr. 19, am Königspl.  
Sämtl. Opera- u. Operettentexte  
käuflich und leihweise zu haben

**Hugo Bierhoff**  
Hof-Konditorei und Café  
Feinestes  
Bestellungs- und Versand-Geschäft  
Erfolgreichstes Café  
Konditoren nur erl. Firmen  
1907 Silberne Staatsmedaille  
Brettelstraße 4/6 · Fernruf 7255, 7256

Abonnement **5** Abonnement **5**

Dienstag, den 14. April 1914:  
Zum ersten Male:

**Der Liebhaber als Arzt**  
(L'Amore Medico)

Musikalisches Lustspiel in 2 Akten nach Molière. Verse von Enrico Golisciani.  
Deutsch von Richard Batka. Musik von Ermanno Wolf-Ferrari.  
Spielleitung: Robert Leffler. Musikalische Leitung: Alfred Fröhlich.

**Personen:**

Arnolf, ein reicher, alter Gutsbesitzer . . . . .	Gustav Waschow
Luzinde, seine Tochter . . . . .	Aennchen Heyter
Clitandro, ein junger Kavalier . . . . .	Heinrich Niggemeier
Lisette, Kammerjungfer . . . . .	Hermine Fröhlich-Förster
Tomes	Hermann Wucherpfennig
Desfonandres	Hubert Mertens
Macroton	Rudolf Walter
Bahis	Bernhard Hackstein
Ein Notar . . . . .	Ernst Bedau

Hausdiener, Bauern, Bäuerinnen, Musikanten, Freunde des Hauses, Pagen, Tänzerinnen, Apotheker.

Ort: Eine Villa in der Umgebung von Paris.

Vorher:  
**Susannens Geheimnis**  
Intermezzo in 1 Akt nach dem Französischen von Enrico Golisciani.  
Deutsch von Max Kalbeck. Musik von Ermanno Wolf-Ferrari.  
Spielleitung: Robert Leffler. Musikalische Leitung: Alfred Fröhlich.

**PERSONEN:**

Graf Gil . . . . .	Gustav Waschow
Gräfin Susanna . . . . .	Hermine Hoffmann
Sante, Diener . . . . .	Ernst Bedau

Nach „Susannens Geheimnis“ findet eine längere Pause statt.  
Umbesetzungen infolge von Erkrankungen behält sich die Direktion vor.

Kassenöffnung u. Einlaß 6<sup>3</sup>/<sub>4</sub> Uhr. Anfang 7<sup>1</sup>/<sub>2</sub> Uhr. Ende gegen 10<sup>1</sup>/<sub>2</sub> Uhr.

**W. Thelen-Jansen**  
Musikalien-Handlung und Verlag  
Telephon 756 Blumenstr. 14  
Sämtliche  
Klavier-Auszüge  
u. Textbücher  
stets auf  
Lager

**J. H. Laag**  
Hoffaberei u. chem.  
Reinigungs-Anstalt  
Fabrik: Kaiserswerther Straße Nr. 95  
Annahmen in allen Stadtteilen

**H. Schneider & Königs**  
Königsallee Nr. 36 · Fernsprecher 546  
Gardinen, Dekorationen  
Teppiche, Möbelbezug-  
und Wandstoffe  
**Orient-Teppiche**

 **HERZ-  
Stiefel**  
Herz-Spezial-Stiefel 16.50  
Damen-Abend-Schube  
Herren-Lack-Stiefel  
Stets das Neueste!  
**Schuhhaus Silbermann**  
Ecke Grabenstraße

 **Sämtliche Schlager**  
aus  
**Wie einst im Mai**  
sind auf hervorragend gelun-  
genen Grammophon-Platten er-  
schienen. . . . . Vorführung ohne Kaufzwang.  
**Grammophon-Spezialhaus** G. m.  
Düsseldorf nur Königsallee 78 b. H.

 **Flügel,  
Pianos,  
Pianolas**  
**Pianola-Pianos** kauf- und  
Schadowstr. 52 leihweise  
Bleichstr. 23  
Telephon Nr. 1237 und 12037

**Palast-Hotel**  
**Breidenbacher Hof**  
Dornehmes Restaurant  
2  
Stadtküche  
Soupers  
vor und nach dem Theater

**Park-Hotel**  
DÜSSELDORF Am Corneliusplatz

**Vornehmes Familien-Hotel**  
Elegantes erstklassiges Weinrestaurant  
American Bar ♦ Ungarische Hauskapelle

**Anna Wagerer**

**Düsseldorf, Graf-Adolfstrasse 11**  
gegenüber Königsallee u. Café Corso — Telephon 4225  
**Speziageschäft für elegante Damenhüte.**

**Carl Wiegandt & Co**  
Tel. 34 u. 4981 Hofspediteure gegr. 1810  
Spezial-Höbeltransport-Lagerung-Zulieferung

**Musik-Akademie** Düsseldorf, Charlottenstraße 51, Telefon 9811  
 Ausbildung in allen Zweigen der Musik, Konzertgesang,  
 Oper, Schauspiel. Statuten gratis. Eintritt jederzeit. Dir. A. Waldeck, Sprechzeit von 4—5 Uhr

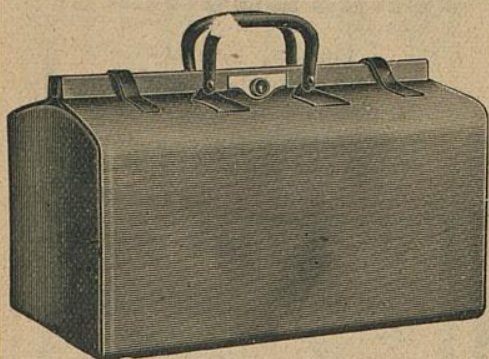

## E. Schmitz & Co.

Alleestraße 35  
 Fernsprecher Nr. 3895

Spezialgeschäft  
 in Reiseartikeln u.  
 feinen Lederwaren

Bedeutend vergrößerte Verkaufsräume

Corso-Parfümerie  
 und Drogerie

Königsallee 84 · Telefon 8835

Feine Parfümerien · Toilette-  
 Artikel und Präparate zur  
 Schönheitspflege



### Spielplan:

Dienstag, 14. April  
 abends 7 $\frac{1}{2}$  Uhr, Ab. **5:**

**Susannens Geheimnis**

Hierauf:

(Zum ersten Male)

**Der Liebhaber als Arzt**

Mittwoch, 15. April  
 abends 7 $\frac{1}{2}$  Uhr, Ab. **6:**

*Verdi Zyklus (I)*

**Rigoletto**

Donnerstag, 16. April  
 abends 7 $\frac{1}{2}$  Uhr, Ab. **7:**

**Der Veilchenfresser**

Freitag, 17. April  
 abends 7 $\frac{1}{2}$  Uhr, Ab. **2:**

statt Abonnement **8:**

*Verdi Zyklus (II)*

**Der Troubadour**

Samstag, 18. April  
 abends 7 $\frac{1}{2}$  Uhr, Ab. **1:**

**Wie einst im Mai**

Sonntag, 19. April  
 ab. 7 Uhr, Außer Abonnement:

*Verdi-Zyklus III*

*Gaßpiel von Sigrid Arnoldson:*

**La Traviata**

## Lerne Sprachen

in der

## Berlitz- Schule

Bismarckstr. 93  
 Telefon 752.

Nur diplomierte  
 Lehrer

Übersetzungs-  
 Bureau.

Dolmetschen.

**Ludw. Krieger**, Tel. 7728, Klosterstr. 14a, Gegr. 1875  
 Flügel u. Pianos von GROTRIAN, STEINWEG Nachf., G. ADAM, F. THÜRMER  
 R. LIPP & SOHN, SCHIEDMAYER & SOHNE  
 HARMONIUMS CLAVIOLAS

**Käthe Moormann** erteilt Unterricht in Stimmbildung und Sprechtechnik  
 Berger-Allee 71a. Telefon 3824 WICHTIG für kranke Stimmen sowie für alle, deren  
 (Diplomiert von Fr. A. Kuypers Berlin) Beruf den starken Gebrauch ihrer Stimmittel fordert.

# Musik-Akademie

Oper, Schauspiel. S

Düsseldorf, Charlottenstraße 51, Telefon 9811

der Musik, Konzertgesang,  
eck, Sprechzeit von 4—5 Uhr

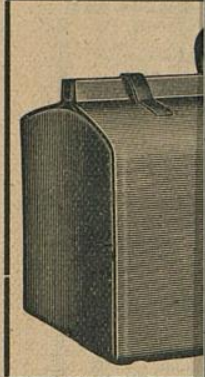

**Corso=Parfümerie  
und Drogerie**

Königsallee 84 · Telefon 8835

Feine Parfümerien, Toiletten-

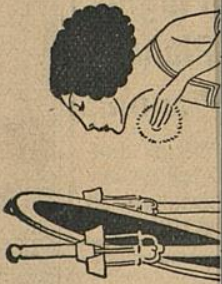

**Ludw  
Flügel u.**

**Käthe Mo**  
Berger-Allee 71L  
(Diplomiert von Fr. A.

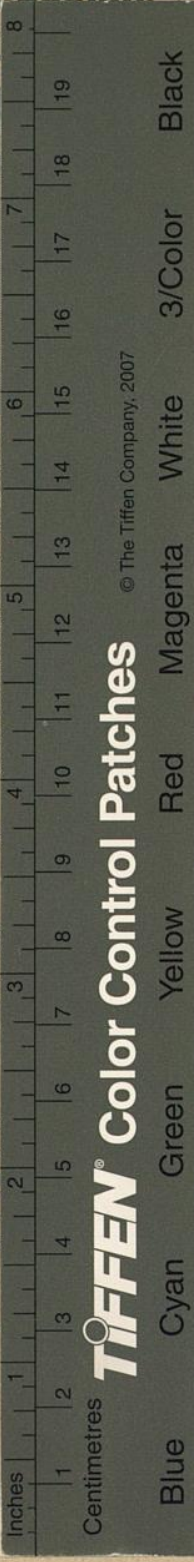

**TIFFEN® Color Control Patches**

© The Triffen Company, 2007



**mitz & Co.**

eeestraße 35

sprecher Nr. 3895

ezialgeschäft

Reiseartikeln u.

en Lederwaren

ergrößerte Verkaufsräume

**Serne  
Sprachen**  
in der

**Berlitz-  
Schule**

Bismarckstr. 93  
Telephon 752.

Nur diplomierte  
Lehrer

Übersetzungs-  
Bureau.

Dolmetschen.

Klosterstr. 14a, Gegr. 1875

ichf, G. ADAM, F. THÜRMER  
EDMAYER & SÖHNE

CLAVIOLAS

ildung und Sprechtechnik  
men sowie für alle, dere  
h ihrer Stimmittel fordert.