

124

Opernstudium für Solo und Chor, Repetition studierter Partien, Ensembliestudien, Vortragsabende, Aufführung ganzer Opern, Gesangsunterricht nach bewährter Methode. Eigene Probebühne. Beste Engagementsverbindungen. Sprechzeit: 1—2 Uhr. **G. Rebentisch** Elisabethstrasse 55

Riquet-Tee

von Millionen getrunken

Fahrpläne (ab 10 Uhr abends)

1. Städtische Strassenbahn:

Nach Schluß der Vorstellung stehen Straßenbahn-Extrawagen vor dem Haupteingange des Stadttheaters in der Alleestraße nach: 1. Grafenberg, 2. Zoologischer Garten, 3. Hauptbahnhof, 4. Unterbilk (Flora) und 5. Derendorf in dieser Reihenfolge bereit. Es wird besonders darauf hingewiesen, daß der nach Derendorf fahrende Extrawagen durch die Alleestraße, Hofgartenallee, Kaiserstraße, Nordstraße und Münsterstraße fährt.

Rheinische Bahngesellschaft (ab Ratingertor):

- a) Lokalverkehr (Oberkassel) alle 1 Minute bis abends 11⁴⁹, dann 11⁵⁵, 12⁰⁵, 12.15, 12.25, 12.35, 12.45, 12.55, 1.20, 1.30, 2.00
- b) nach Neuss: 10.22, 10.52, 11.22, 12.22,
- c) nach Crefeld: 9.59, 10.24, 10.59, 11.24, 12.24
- d) nach Uerdingen: 10.24, 11.24

3. Düsseldorf-Kaiserswerth: 10.24, 11.04, 11.44 (ab Nordstraße).

4. Staatsbahn (ab Hauptbahnhof):

- a) nach Benrath-Cöln: 10.19, 11.04, 11.13, 1.07 (alle direkt nach Köln), 11.20 (außer dem Sonntags 12.24)
- b) nach Duisburg: 10.16, 10.49, 11.16, 12.27, 11.35, 12.08, 12.19, 1.40 (alle nach Duisburg) 12.41 (außer dem Sonntags 10.50, 11.22, 12.37)
- c) nach Neuss: 10.27, (direkt Crefeld) 10.34, 11.28, 11.46, 12.30, (außer dem 11.10, Sonntags).
- d) nach Vohwinkel-Elberfeld: 10.05 (hält nur in Erkrath), 10.32, 11.30, 12.1 (hält nur in Erkrath und Vohwinkel) 1.47
- e) nach Kettwig-Essen: 10.32, 11.41 (außer dem Sonntags 10.50)
- f) nach Opladen: 10.10.
- g) nach Ohligs, Solingen, Remscheid, Lennep: 11.29 (außer dem Sonntags 12.13)
- h) nach Ratingen, Speldorf, Mülheim-Ruhr: 12.46
- i) nach Gerresheim, Mettmann, Elberfeld-M.: 11.24

Vereinigte Werkstätten für Kunst
im Handwerk A.-G.
Ausstellung Hamburg
Barkhof Haus Nr. 1.

P. Wiener Schürzen
 Konfektion Elegante Maß-Anfertigung
 Ackerstraße 3
 Kletterer für Privat-Anseher Hammerdamm, Graf-Luovittstraße 74

Musikalien!

Größtes
Spezial-
Geschäft

Franz Suppan, Oststrasse 122

neu eröffnet
Ecke Grupellostr.
7 Schau'enster

Pianos!

Gebrüder
HARTOCH
Flingersstr. 20.

Hans Tölle

Damen Schneider
Berliner Straße 5, am Karlsplatz
empfiehlt feine englische und
französische Kostüme in bester
Ausführung bei zivilen Preisen

Julius Baedeker

Gegr. 1860 G. m. b. H. Teleph. 102
**Buch-, Kunst-
und Landkartenhandlung**
Jetzt: Blumenstr. 19, am Königspl.
Sämtl. Opern- u. Operettentexte
käuflich und leihweise zu haben

Hugo Bierhoff
Hof-Konditorei und Café

Feinestes
Bestellungs- und Verlang-Geldstück
Erfolgreiches Café
Konfitüren nur erster Firmen
1907 Silberne Staatsmedaille
Breitfeldstraße 4/6 Fernruf 7255, 7256

Abonnement **4**

Abonnement **4**

Sonntag, den 12. April 1914, abends **7** Uhr:

Die Hochzeit des Figaro

Komische Oper in 4 Akten von Lorenzo da Ponte. - Die deutsche
Uebersetzung teils revidiert, teils neu bearbeitet von Hermann Levi.
Musik von Wolfgang Amadeus Mozart.

Spielleitung: Robert Leffler. Musikalische Leitung: Alfred Fröhlich.

PERSONEN:

Graf Almavia	Gustav Waschow
Die Gräfin	Agnes Wedekind-Klebe
Susanna, Kammermädchen der Gräfin	Gertrud Stretten
Cherubin, des Grafen Edelknabe	Hermine Hoffmann
Figaro, Kammerdiener des Grafen	Hubert Mertens
Marzelline	Marie Sieg
Bartolo, Arzt in Sevilla	Ernst Winter
Basilio, Musiklehrer	Eugen Albert
Antonio, Gärtner, Susannas Oheim	Ernst Bedau
Bärbehen, seine Tochter	Aennchen Heyter
Don Curzia, Richter	Peter Kirschbaum

Jäger, Bediente und Bäuerinnen.

Der Schauplatz ist im Schloß des Grafen, unweit Sevilla.

Nach dem 2. Akte findet eine längere Pause statt.

Textbücher sind an der Kasse und bei den Billetteuren zu haben.

Umbesetzungen infolge von Erkrankungen behält sich die Direktion vor.

Kassenöffnung u. Einlaß 6¹/₄ Uhr. Anfang **7** Uhr. Ende gegen 10¹/₂ Uhr.

W. Thelen-Jansen

Musikalien-Handlung und Verlag
Telephon 756 Blumenstr. 14

Sämtliche
Klavier-Auszüge
u. Textbücher
stets auf
Lager

J. H. Laag

Hoffärberei u. chem.
Reinigungs-Anstalt

Fabrik: Kaiserswerther Straße Nr. 95
Annahmen in allen Stadtteilen

A. Schneider & Königs

Königsallee Nr. 36 Fernsprecher 846

Gardinen, Dekorationen
Teppiche, Möbelbezug-
und Wandstoffe

Orient-Teppiche

Paul Braess, Düsseldorf Kasernenstraße 27
Telephon 543 und 8543

Teppiche, Dekorationen, Polstermöbel, Gardinen, Möbel- u. Dekorationsstoffe
Orientteppiche Persönlicher Ein-
kauf im Orient.

**HERZ-
Stiefel**

Herz-Spezial-Stiefel 16.50
Damen-Abend-Schuhe
Herren-Lack-Stiefel
Stets das Neueste!

Schuhhaus Silbermann

Ecke Grabenstraße



Sämtliche Schläger
aus

Wie einst im Mai

sind auf hervorragend gelun-
genen Gramophon-Platten er-
schienen. Vorführung ohne Kalzswang.

Grammophon-Spezialhaus G. m.
Düsseldorf b. H. nur Königsallee 78

IBACH Flügel,
Pianos,
Pianolas

Pianola-Pianos kauf- und
leihweise

Schadowstr. 52 Bleichstr. 23
Telephon Nr. 1237 und 12037

Palast-Hotel
Breidenbacher Hof
Vornehmes Restaurant

Stadtnüch
Soupers
vor und nach dem Theater

Park-Hotel

DÜSSELDORF Am Corneliusplatz

Vornehmes Familien-Hotel
Elegantes erstklassiges Weinrestaurant
American Bar - Ungarische Hauskapelle

Anna Wagerer

Düsseldorf, Graf-Adolfstrasse 11
gegenüber Königsallee u. Café Corso) - Telephon 4225
Speziageschäft für elegante Damenhüte.

Carl Wiegand & Co
 Tel. 34 u. 498 Hofspedelleure geg. 1811
 Spezifien-Möbeltransport-Lagerung-Zollabfertigung



Musik-Akademie

Düsseldorf, Charlottenstraße 51, Telephon 9811
 Ausbildung in allen Zweigen der Musik, Konzertgesang,
 Oper, Schauspiel. Statuten gratis. Eintritt jederzeit. Dir. A. Waldeck, Sprechzeit von 4—5 Uhr

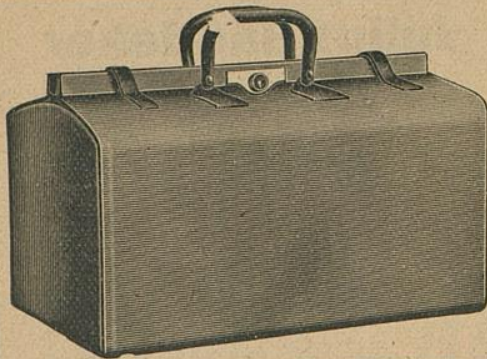

E. Schmitz & Co.

Alleestraße 35
 Fernsprecher Nr. 3895

Spezialgeschäft
 in Reiseartikeln u.
 feinen Lederwaren

Bedeutend vergrößerte Verkaufsräume

Corso-Parfümerie und Drogerie

Königsallee 84 · Telephon 8835

Feine Parfümerien · Toilette-
 Artikel und Präparate zur
 Schönheitspflege



Spielplan:

Montag, 13. April
 (II. Ostertag)
 nachmittags 2 $\frac{1}{2}$ Uhr:
 (Zu ermäßigten Preisen)
Kasernenluft
 ab. 7 Uhr, Außer Abonnement:
Cavalleria rusticana
 Hierauf:
Der Bajazzo
 Dienstag, 14. April
 abends 7 $\frac{1}{2}$ Uhr, Ab. **5**:
Susannens Geheimnis
 Hierauf:
 (Zum ersten Male)
Der Liebhaber als Arzt
 Mittwoch, 15. April
 abends 7 $\frac{1}{2}$ Uhr, Ab. **6**:
Verdi Cyklus (I)
Rigoletto
 Donnerstag, 16. April
 abends 7 $\frac{1}{2}$ Uhr, Ab. **7**:
Der Veilchenfresser
 Freitag, 17. April
 abends 7 $\frac{1}{2}$ Uhr, Ab. **2**:
 statt Abonnement **8**:
Verdi Cyklus (II)
Der Troubadour

Lerne Sprachen

in der

Berlitz- Schule

Bismarckstr. 93
 Telephon 752.

Nur diplomierte
 Lehrer

Übersetzungs-
 Bureau.

Dolmetschen.

Ludw. Krieger, Tel. 7728, Klosterstr. 14 a, Gegr. 1875
 Flügel u. Pianos von GROTRIAN, STEINWEG Nachf., G. ADAM, F. THÜRMER
 R. LIPP & SOHN, SCHIEDMAYER & SÖHNE
 HARMONIUMS CLAVIOLAS

Käthe Moormann

Berger-Allee 7 II^L · Telephon 3824
 (Diplomiert von Frl. A. Kuypers Berlin)

erteilt Unterricht in **Stimmbildung und Sprechtechnik**
WICHTIG für kranke Stimmen sowie für alle, deren
 Beruf den starken Gebrauch ihrer Stimmittel fordert.

Musik= Akademie Düsseldorf, Charlottenstraße 51, Telefon 9811
 weigen der Musik, Konzertgesang,
 Oper, Schauspiel, Waldeck, Sprechzeit von 4—5 Uhr



Corso=Parfümerie
 und Drogerie
 Königsallee 84 · Telefon 8835



Lud
 Flügel

Käthe
 Berger-Allee
 (Diplomiert von Fr. A. Kuypers Berlin)

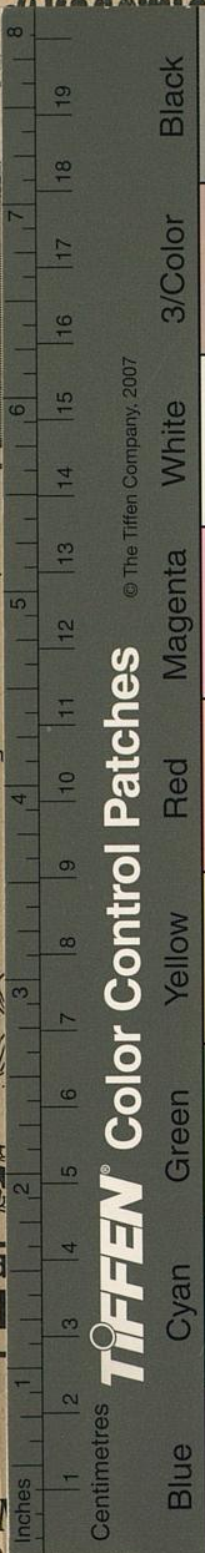

© The Tiffen Company, 2007

TIFFEN® Color Control Patches



Schmitz & Co.
 Alleestraße 35
 Fernsprecher Nr. 3895
 Spezialgeschäft
 in Reiseartikeln u.
 feinen Lederwaren
 tend vergrößerte Verkaufsräume

Serne
 Sprachen
 in der
 Berlitz-
 Schule
 Bismarckstr. 93
 Telefon 752.
 Nur diplomierte
 Lehrer
 Übersetzungs-
 Bureau.
 Dolmetschen.

728, Klosterstr. 14a, Gegr. 1875
 GEG Nachf., G. ADAM, F. THÜRMER
 SCHIEDMAYER & SÖHNE
 CLAVIOLAS

Stimm- und Sprechtechnik
 Stimm- und Sprechtechnik
 Stimm- und Sprechtechnik
 Stimm- und Sprechtechnik