

11/4
Opernstudium für Solo und Chor, Repetition studierter Partien, Ensembliedien,
Vortragsabende, Aufführung ganzer Opern, Gesangsunterricht nach
bewährter Methode. Eigene Probebühne. Beste Elisabeth-
Engagementsverbindungen. Sprechzeit: 1—2 Uhr. **G. Rebentisch** strasse 55

Riquet-Tee

von Millionen getrunken

Fahrpläne (ab 10 Uhr abends)

1. Städtische Strassenbahn:

Nach Schluß der Vorstellung stehen Straßenbahn-Extrawagen vor dem Haupteingänge des Stadttheaters in der Alleestraße nach: 1. Grafenberg, 2. Zoologischer Garten, 3. Hauptbahnhof, 4. Unterbilk (Flora) und 5. Derendorf in dieser Reihenfolge bereit. Es wird besonders darauf hingewiesen, daß der nach Derendorf fahrende Extrawagen durch die Alleestraße, Hofgartenallee, Kaiserstraße, Nordstraße und Münsterstraße fährt.

Rheinische Bahngesellschaft (ab Ratingertor):

- a) Lokalverkehr (Oberkassel) alle 15 Minuten bis abends 11⁴⁵, dann 11⁴⁵, 12⁰⁰, 12.15, 12.25, 12.35, 12.45, 12.55, 1.20, 1.30, 2.00
- b) nach Neuss: 10.22, 10.52, 11.22, 12.22,
- c) nach Crefeld: 9.59, 10.24, 10.59, 11.24, 12.24
- d) nach Uerdingen: 10.24, 11.24

3. Düsseldorf-Kaiserswerth: 10.24, 11.04, 11.44 (ab Nordstraße).

4. Staatsbahn (ab Hauptbahnhof):

- a) nach Benrath-Cöln: 10.19, 11.04, 11.13, 1.07 (alle direkt nach Köln), 11.20 (außerdem Sonntags 12.24)
- b) nach Duisburg: 10.16, 10.49, 11.16, 12.27, 11.35, 12.08, 12.19, 1.40 (alle direkt Duisburg) 12.41 (außerdem Sonntags 10.50, 11.22, 12.37)
- c) nach Neuss: 10.27, (direkt Crefeld) 10.34, 11.28, 11.46, 12.30, (außerdem 11.10, Sonntags).
- d) nach Vohwinkel-Elberfeld: 10.05 (hält nur in Erkrath), 10.32, 11.30, 12.1 (hält nur in Erkrath und Vohwinkel) 1.47
- e) nach Kettwig-Essen: 10.32, 11.41 (außerdem Sonntags 10.50)
- f) nach Opladen: 10.10.
- g) nach Ohligs, Solingen, Remscheid, Lennep: 11.29 (außerdem Sonntags 12.13)
- h) nach Ratingen, Speldorf, Mülheim-Ruhr: 12.46
- i) nach Gerresheim, Mettmann, Elberfeld-M.: 11.24

Vereinigte Werkstätten für Kunst
im Handwerk A.-G.
Ausstellung Hamburg
Barkhof Haus Nr. 1.

P. Wiener Schürzer - Konfektion Elegante Maß-Anfertigung
 Achterstraße 3
 KREIERT für PHOTO, BREIET Hammerschlag, Graf Laventrouse

Musikalien!

Größtes
Spezial-
Geschäft

Franz Suppan, Oststrasse 122

neu eröffnet
Ecke Gruppellostr.
7 Schau'enster

Pianos!

Gebrüder **HARTOCH**
Flingerstr. 20.

Hans Tölle
Damen Schneider
Benrather Straße 5, am Karlsplatz
empfiehlt feine englische und
französische Kostüme in dichter
Ausführung bei zivilen Preisen

Julius Baedeker
Gegr. 1860 G. m. b. H. Teleph. 102
Buch-, Kunst-
und Landkartenhandlung
Jetzt: Blumenstr. 19, am Königspl.
Sämtl. Opern- u. Operettentexte
käufllich und leihweise zu haben

Hugo Bierhoff
Hof-Konditorei und Café
Feinestes
Bestellungs- und Versand-Geldhäft
Eritklaffiges Café
Konkildren nur erfter Firmen
1907 Silberne Staatsmedaille
Breitfeltraße 4/6 · Fernruf 7255, 7256

Außer Abonnement Außer Abonnement

Samstag, den 11. April 1914:

Volkstümliche Vorstellung zu **ermässigten** Preisen:

Zum Gedächtnis Paul Heyses:

Colberg

Historisches Schauspiel in 5 Aufzügen von Paul Heyse.
Spielleitung: Béla Duschak.

PERSONEN:

Major Neithart von Gneisenan Lieutenant Brünnow, vom Schill'schen Freikorps Hauptmann Steinmetz Joachim Nettelbeck Wärges, ehemaliger Soldat, Invalide Ratsherr Grüneberg Stadtzimmermeister Geertz Kaufmann Schröder Rektor Zipfel Sein junger Sohn Witwe Blank Heinrich, ihr Sohn, ein junger Kaufmann Rose, ihre Tochter Schiffer Franz Arndt Der Kellermeister im Ratskeller Ordonnanz Ein Gefreiter Wachtmeister Weber Ein französischer Parlamentär Ein Wachtposten Ein Kellner	} Colberger } Bürger	Hellmuth Pfund Willy Benger Otto Busch Robert Nonnenbruch Emil Wirth Robert Berg Heinrich Gärtner Robert Scholz Erich Ponto Alfred Kruchen Else Kittner Robert Hermanns Selma Wuttke Max Wogritsch Ernst Herz Willy Placke Arthur Schetter Paul Hermann Fritz Hellmuth Alfred Kruchen Julius Wolff
---	-------------------------	--

Bürger, Soldaten, Frauen und Kinder.
Nach dem 2. Aufzuge findet eine längere Pause statt.
Umbesetzungen infolge von Erkrankungen behält sich die Direktion vor.

Kassenöffnung u. Einlaß 6³/₄ Uhr. Anfang 7¹/₂ Uhr. Ende nach 10 Uhr.

W. Thelen-Jansen
Musikalien-handlung und Verlag
Telephon 756 Blumenstr. 14
Sämtliche
Klavier-Auszüge
u. Textbücher
stets auf
Lager

J. H. Laag
Hoffärberei u. chem.
Reinigungs-Anstalt
Fabrik: Kaiserswerthier Straße Nr. 95
Annahmen in allen Stadtteilen

A. Schneider & Königs
Königsallee Nr. 36 · Fernsprecher 846
Gardinen, Dekorationen
Teppiche, Möbelbezug-
und Wandstoffe
Orient-Teppiche

Paul Braess, Düsseldorf Kasernenstraße 27
Telephon 543 und 8543
Teppiche, Dekorationen, Polstermöbel, **Orientteppiche** | Persönlicher Ein-
Gardinen, Möbel- u. Dekorationsstoffe | kauf im Orient.

 **HERZ-Stiefel**
Herz-Spezial-Stiefel 16.50
Damen-Abend-Schuhe
Herren-Lack-Stiefel
Stets das Neueste!
Schuhhaus Silbermann
Ecke Grabenstraße

 Sämtliche Schlager
aus
Wie einst im Mai
sind auf hervorragend gelun-
genen Grammophon-Platten er-
schienen. Vorführung ohne Kaufzwang.
Grammophon-Spezialhaus G. m.
Düsseldorf, am Königsallee 78 b. H.

 **IBACH** Flügel,
Pianos,
Pianolas
Pianola-Pianos kauf- und
leihweise
Schadowstr. 52 Bleichstr. 23
Telephon Nr. 1237 und 12037

Palast-Hotel
Breidenbacher Hof
Dornehmes Restaurant
Städtische
Soupers
vor und nach dem Theater

Park-Hotel
DÜSSELDORF Ari Corneliusplatz

Vornehmes Familien-Hotel
Elegantes erstklassiges Weinrestaurant
American Bar · Ungarische Hauskapelle

Anna Wagerer,

Düsseldorf, Graf-Adolfstrasse 11
gegenüber Königsallee u. Café Corso) — Telephon 4225
Speziageschäft für elegante Damenhüte.

Carl Wiegandt & Co
 Tel. 34 u. 4987 Hofspediteure geg. 1811
 Speichern-Höbel-Fransport-Lagerung-Zollabfertigung

Musik-Akademie Düsseldorf, Charlottenstraße 51, Telephon 9811
 Ausbildung in allen Zweigen der Musik, Konzertgesang,
 Oper, Schauspiel. Statuten gratis. Eintritt jederzeit. Dir. A. Waldeck, Sprechzeit von 4—5 Uhr

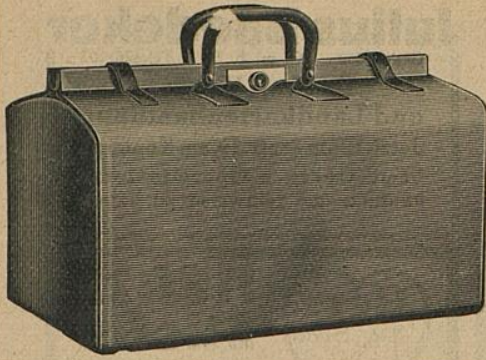

E. Schmitz & Co.

Alleestraße 35
 Fernsprecher Nr. 3895

Spezialgeschäft
 in Reiseartikeln u.
 feinen Lederwaren

Bedeutend vergrößerte Verkaufsräume

Corso=Parfümerie und Drogerie

Königsallee 84 · Telefon 8835

Feine Parfümerien · Toilette-
 Artikel und Präparate zur
 Schönheitspflege



Spielplan:

Sonntag, 12. April
 (I. Ostertag)
 abends 7 Uhr, Ab. **4:**
Die Hochzeit des Figaro
 Montag, 13. April
 (II. Ostertag)
 nachmittags 2 $\frac{1}{2}$ Uhr:
 (Zu ermäßigten Preisen)
Kasernenluft
 ab. 7 Uhr, Außer Abonnement:
Cavalleria rusticana
 Hierauf:
Der Bajazzo
 Dienstag, 14. April
 abends 7 $\frac{1}{2}$ Uhr, Ab. **5:**
Susannens Geheimnis
 Hierauf:
 (Zum ersten Male)
Der Liebhaber als Arzt
 Mittwoch, 15. April
 abends 7 $\frac{1}{2}$ Uhr, Ab. **6:**
Verdi Zyklus (I)
Rigoletto
 Donnerstag, 16. April
 abends 7 $\frac{1}{2}$ Uhr, Ab. **7:**

Lerne Sprachen

in der

Berlitz- Schule

Bismarckstr. 93
 Telephon 752.

.....
 Nur diplomierte
 Lehrer

Übersetzungs-
 Bureau.

Dolmetschen.

Ludw. Krieger, Tel. 7728, Klosterstr. 14a, Gegr. 1875
Flügel u. Pianos von GROTRIAN, STEINWEG Nachf., G. ADAM, F. THÜRMER
 R. LIPP & SOHN, SCHIEDMAYER & SÖHNE
 HARMONIUMS ——— CLAVIOLAS ———

Käthe Moormann erteilt Unterricht in Stimmbildung und Sprechtechnik
 Berger-Allee 71L. Telefon 3924 WICHTIG für kranke Stimmen sowie für alle, dere
 (Diplomiert von Fr. A. Kuypers Berlin) Beruf den starken Gebrauch ihrer Stimmittel fordert.

Musik-Akademie

Düsseldorf, Charlottenstraße 51, Telefon 9811

Oper, Schauspiel. Sta

der Musik, Konzertgesang,
k, Sprechzeit von 4-5 Uhr

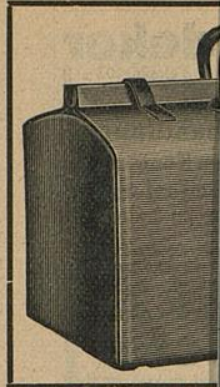

**Corso=Parfümerie
und Drogerie**

Königsallee 84 · Telefon 8835
Feine Parfümerien · Toilette=



**Ludw
Flügel u.**

Käthe Mo

Berger-Allee 7 II
(Diplomiert von Erl. A)

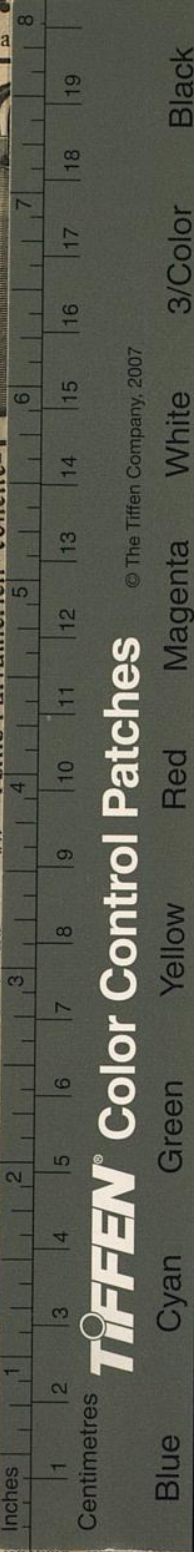

© The Tiffen Company, 2007

mitz & Co.
estraße 35
precher Nr. 3895
zialgeschäft
eiseartikeln u.
n Lederwaren
ergrößerte Verkaufsräume

**Lerne
Sprachen**
in der
**Berlitz-
Schule**
Bismarckstr. 93
Telephon 752.
.....
Nur diplomierte
Lehrer
.....
Übersetzungs-
Bureau.
Dolmetschen.

Klosterstr. 14 a, Gegr. 1875
achf., G. ADAM, F. THÜRMER
IEDMAYER & SÖHNE
CLAVIOLAS

bildung und Sprechtechnik
men sowie für alle, dere
h ihrer Stimmittel fordert.