

Mu

Opernstudium für Solo und Chor, Repetition studierter Partien, Ensemblesstudien, Vortragsabende, Aufführung ganzer Opern, Gesangsunterricht nach bewährter Methode. Eigene Probebühne. Beste Engagementsverbindungen. Sprechzeit: 1—2 Uhr. **G. Rebentisch** Elisabethstrasse 55

Riquet-Tee

von Millionen getrunken

Fahrpläne (ab 10 Uhr abends)

1. Städtische Strassenbahn:

Nach Schluß der Vorstellung stehen Straßenbahn-Extrawagen vor dem Haupteingange des Stadttheaters in der Alleestraße nach: 1. Grafenberg, 2. Zoologischer Garten, 3. Hauptbahnhof, 4. Unterbilk (Flora) und 5. Derendorf in dieser Reihenfolge bereit. Es wird besonders darauf hingewiesen, daß der nach Derendorf fahrende Extrawagen durch die Alleestraße, Hofgartenallee, Kaiserstraße, Nordstraße und Münsterstraße fährt.

Rheinische Bahngesellschaft (ab Ratingertor):

- a) Lokalverkehr (Oberkassel) alle 1 Minute bis abends 11⁰⁰, dann 11⁰⁵, 12⁰⁰, 12.15, 12.25, 12.35, 12.45, 12.55, 1.20, 1.30, 2.00
- b) nach Neuss: 10.22, 10.52, 11.22, 12.22,
- c) nach Crefeld: 9.59, 10.24, 10.59, 11.24, 12.24
- d) nach Uerdingen: 10.24, 11.24

3. Düsseldorf-Kaiserswerth: 10.24, 11.04, 11.44 (ab Nordstraße).

4. Staatsbahn (ab Hauptbahnhof):

- a) nach Benrath-Cöln: 10.19, 11.04, 11.13, 1.07 (alle direkt nach Cöln), 11.20 (außer dem Sonntags 12.24)
- b) nach Duisburg: 10.16, 10.49, 11.16, 12.27, 11.35, 12.08, 12.19, 1.40 (alle direkt Duisburg) 12.41 (außerdem Sonntags 10.50, 11.22, 12.37)
- c) nach Neuss: 10.27, (direkt Crefeld) 10.34, 11.28, 11.46, 12.30, (außerdem 11.10, Sonntags).
- d) nach Vohwinkel-Elberfeld: 10.05 (hält nur in Erkrath), 10.32, 11.30, 12.1 (hält nur in Erkrath und Vohwinkel) 1.47
- e) nach Kettwig-Essen: 10.32, 11.41 (außerdem Sonntags 10.50)
- f) nach Opladen: 10.10.
- g) nach Ohligs, Solingen, Remscheid, Lennep: 11.29 (außerdem Sonntags 12.13)
- h) nach Ratingen, Speiltdorf, Mülheim-Ruhr: 12.46
- i) nach Gerresheim, Mettmann, Elberfeld-M.: 11.24

**Vereinigte Werkstätten für Kunst
im Handwerk A.-G.
Ausstellung Hamburg
Barkhof Haus Nr. 1.**

P. Wiener Schürzen
 Konfektion Elegante Maß-Anfertigung
 Ackerstraße 3

Musikalien! Größtes Spezial-Geschäft **Franz Suppan, Oststrasse 122** Neu eröffnet Ecke Gruppellostr. 7 Schau'enster **Pianos!**

Gebrüder **HARTOCH**
 Fingestr. 20.

Hans Tölle
 Damenschneider
 Benrather Straße 5, am Karlsplatz
 empfiehlt feine englische und französische Kostüme in höchster Ausführung bei zivilen Preisen

Julius Baedeker
 Gegr. 1860 G. m. b. H. Teleph. 102
Buch-, Kunst- und Landkartenhandlung
 Jetzt: Blumenstr. 19, am Königspl.
 Sämtl. Opern- u. Operettentexte käuflich und leihweise zu haben

Hugo Bierhoff
 Hof-Konditorei und Café
 Feinestes Bestellungs- und Versand-Geschäft
 Erfrischendes Café
 Konfitüren nur erster Firmen
 1907 Silberne Staatsmedaille
 Breitelstraße 4/6 · Fernruf 7255, 7256

Abonnement **2** Abonnement **2**
 Mittwoch, den 8. April 1914:
Einleitender Vortrag
 des Reichstagsabgeordneten Dr. Maximilian Pfeiffer
 Königl. Bibliothekars der Hof- und Staatsbibliothek in München.
Hierauf:
Zum ersten Male:
„Jedermann“
 Das Spiel vom Sterben des reichen Mannes. Erneuert von Hugo von Hofmannsthal. Musik von Ejnar Nilson.
 Spielleitung: Béla Duschak. Musikalische Leitung: Paul Steinhausen.
 Spielansager: Erich Ponto.
 Dramatis Personae:

Gott der Herr	Heinrich Gärtner	Grete Felsing
Erzengel Michael	Alfred Kruchen	Nora Reinhard
Tod	Hellmuth Pfund	Mizzi Heber-Rosen
Teufel	Erich Ponto	Erna Flock
Jedermann	Hugo Bauer	Willy Beuger
Jedermanns Mutter	Ida Ravenau	Fritz Hellmuth
Jedermanns guter Gesell	Robert Hermans	Otto Busch
Der Hausvogt	Jahn Hofknecht	Ernst Herz
Der Koch	Paul Hermann	Robert Nonnenbruch
Ein armer Nachbar	Arthur Schetter	Franziska Wendt
Ein Schuldknecht	Max Wogritsch	Selma Wuttke
Des Schuldknechts Weib	Elsa Kittner	Alfred Kruchen
Buhlschaft	Gisela Hawelka	Eduard Stamberg
Dicker Vetter	Emil Wirth	Joachim Löptien
Dünner Vetter	Robert Scholz	Robert Berg

 Spielleute, Knechte, Buben.
 Nach dem Vortrage findet eine Pause statt.
 Kassenöffnung u. Einlaß 6³/₄ Uhr. Anfang 7¹/₂ Uhr. Ende ungef. 10 Uhr.

W. Thelen-Jansen
 Musikalien-handlung und Verlag
 Telephon 756 Blumenstr. 14
 Sämtliche Klavier-Auszüge u. Textbücher stets auf Lager

J. H. Laag
 Hoffärberei u. chem. Reinigungs-Anstalt
 Fabrik: Kaiserswerther Straße Nr. 95
 Annahmen in allen Stadtteilen

H. Schneider & Königs
 Königsallee Nr. 36 · Fernsprecher 846
 Gardinen, Dekorationen
 Teppiche, Möbelbezug- und Wandstoffe
Orient-Teppiche

HERZ-STIEFEL
 Herz-Spezial-Stiefel 16.50
 Damen-Abend-Schuhe
 Herren-Lack-Stiefel
 Stets das Neueste!
Schuhhaus Silbermann
 Ecke Grabenstraße

 Sämtliche Schlager aus
Wie einst im Mai
 sind auf hervorragend gelungenen Grammophon-Platten erschienen. Vorführung ohne Kaufzwang.
Grammophon-Spezialhaus G. m. b. H.
 Düsseldorf nur Königsallee 78

Flügel, Pianos, Pianolas
Pianola-Pianos kauf- und leihweise
 Schadowstr. 52 Bleichstr. 23
 Telephon Nr. 1237 und 12037

Palast-Hotel Breidenbacher Hof
 Dornehmes Restaurant
 2
 Stadtrüde
 Soupers
 vor und nach dem Theater

Paul Braess, Düsseldorf Kasernenstraße 27
 Telephon 543 und 8543
 Teppiche, Dekorationen, Polstermöbel, Gardinen, Möbel- u. Dekorationsstoffe
Orientteppiche Persönlicher Einkauf im Orient.

Park-Hotel
 DÜSSELDORF Am Corneliusplatz

Vornehmes Familien-Hotel
 Elegantes erstklassiges Weinrestaurant
 American Bar · Ungarische Hauskapelle

Anna Wagerer, Düsseldorf, Graf-Adolfstraße 11
 gegenüber Königsallee u. Café Corso — Telephon 4225
Speziageschäft für elegante Damenhüte.

Carl Wiegandt & Co
 Tel. 34 u. 4987 Hofspediteure gegr. 1810
 Spezialtransport-Möbeltransport-Lagerung Zollabfertigung

Musik-Akademie Düsseldorf, Charlottenstraße 51, Telefon 9811
 Ausbildung in allen Zweigen der Musik, Konzertgesang,
 Oper, Schauspiel. Statuten gratis. Eintritt jederzeit. Dir. A. Waldeck, Sprechzeit von 4—5 Uhr

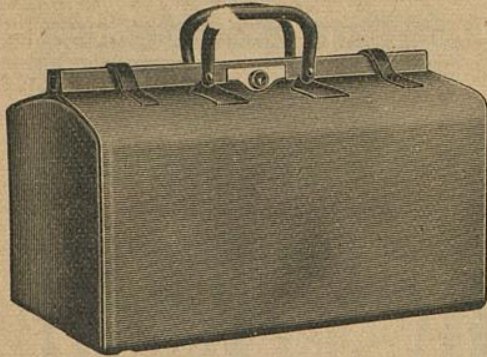

E. Schmitz & Co.

Alleestraße 35
 Fernsprecher Nr. 3895

Spezialgeschäft
 in Reiseartikeln u.
 feinen Lederwaren

Bedeutend vergrößerte Verkaufsräume

**Corso-Parfümerie
 und Drogerie**

Königsallee 84 · Telefon 8835

Feine Parfümerien · Toilette-
 Artikel und Präparate zur
 Schönheitspflege



Spielplan:

Donnerstag, 9. April
 abends 7 $\frac{1}{2}$ Uhr, Ab. **3**:
Jedermann

Freitag, 10. April
 (Karfreitag) **Geschlossen**

Samstag, 11. April
 ab. 7 Uhr, Außer Abonnement:
 Volkstüm. Vorstell. zu ermäßigten Preisen
Colberg

Sonntag, 12. April
 (I. Ostertag)
 abends 7 Uhr, Ab. **4**:
Die Hochzeit des Figaro

Montag, 13. April
 (II. Ostertag)
 nachmittags 2 $\frac{1}{2}$ Uhr:
 (Zu ermäßigten Preisen)
Kasernenluft
 ab. 7 Uhr, Außer Abonnement:
Cavalleria rusticana
 Hierauf:
Der Bajazzo

Lerne Sprachen

in der

Berlitz- Schule

Bismarckstr. 93
 Telefon 752.

.....
Nur diplomierte
 Lehrer

Übersetzungs-
 Bureau.

Dolmetschen.

Ludw. Krieger, Tel. 7728, Klosterstr. 14a, Gegr. 1875
 Flügel u. Pianos
 von GROTRIAN, STEINWEG Nachf., G. ADAM, F. THURMER
 R. LIPP & SOHN, SCHIEDMAYER & SÖHNE
 HARMONIUMS — CLAVIOLAS —

Käthe Moormann erteilt Unterricht in Stimmbildung und Sprechtechnik
 Berger-Allee 7 II. Telefon 3824 WICHTIG für kranke Stimmen sowie für alle, dere
 (Diplomiert von Fr. A. Kuypers Berlin) Beruf den starken Gebrauch ihrer Stimmittel fordert.

Musik-Akademie

Oper, Schauspiele

Düsseldorf, Charlottenstraße 51, Telefon 9811

...igen der Musik, Konzertgesang,
...aldeck, Sprechzeit von 4-5 Uhr



**Corso-Parfümerie
und Drogerie**
Königsallee 84 · Telefon 8835



**Ludwig
Flügel u...**

Käthe Mo...
Berger-Allee 7
(Diplomiert von Fräulein...)

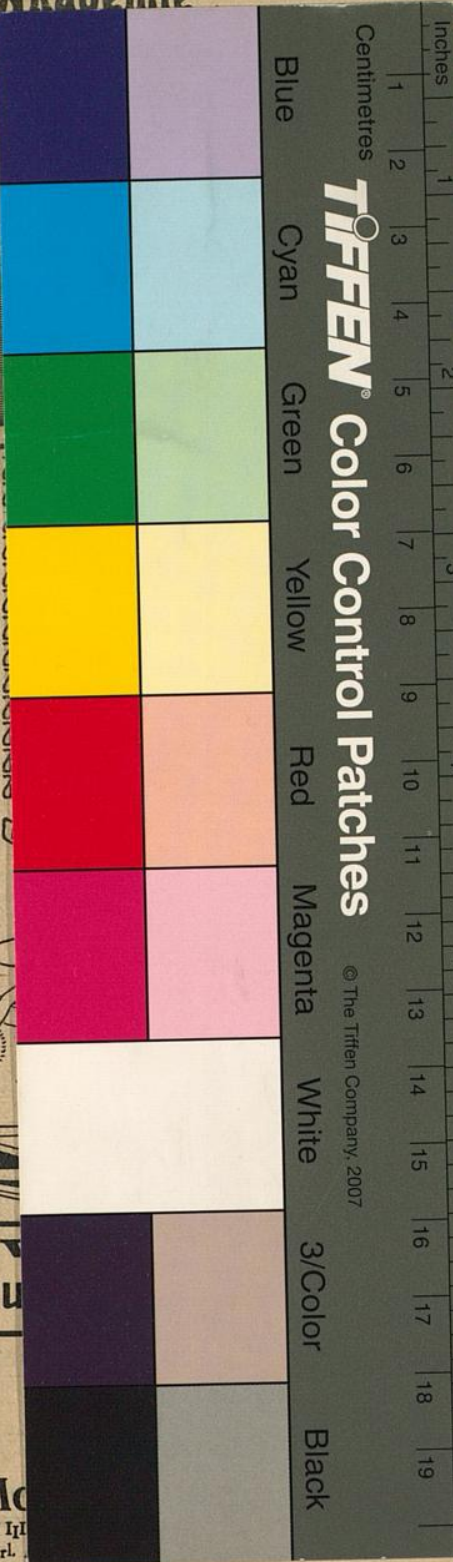

Blue

Cyan

Green

Yellow

Red

Magenta

White

3/Color

Black

TIFFEN Color Control Patches

© The Tiffen Company, 2007

Schmitz & Co.

Alleestraße 35
Telefonsprecher Nr. 3895

Spezialgeschäft
in Reiseartikeln u.
in feinen Lederwaren

...nd vergrößerte Verkaufsräume

Lerne Sprachen

in der

Berlitz- Schule

Bismarckstr. 93
Telefon 752.

Nur diplomierte
Lehrer

Übersetzungs-
Bureau.

Dolmetschen.

Klosterstr. 14a, Gegr. 1875

Nachf. G. ADAM, F. THURMER
SCHIEDMAYER & SÖHNE
CLAVIOLAS

...nbildung und Sprechtechnik
...nmen sowie für alle, dere
...uch ihrer Stimmittel fordert.